

# Διαχρονικές Τάσεις Δεικτών Ανθρώπινου Δυναμικού στην Κύπρο: Συμμετοχή σε Εκπαίδευση και Κατάρτιση 2004-2010



---

---

**ΔΙΑΧΡΟΝΙΚΕΣ ΤΑΣΕΙΣ ΔΕΙΚΤΩΝ  
ΑΝΘΡΩΠΙΝΟΥ ΔΥΝΑΜΙΚΟΥ ΣΤΗΝ ΚΥΠΡΟ:**

**Συμμετοχή σε Εκπαίδευση και Κατάρτιση**

**2 0 0 4 - 2 0 1 0**

---

---

**ΔΙΕΥΘΥΝΣΗ ΕΡΕΥΝΑΣ ΚΑΙ ΠΡΟΓΡΑΜΜΑΤΙΣΜΟΥ**

**ΑΡΧΗ ΑΝΑΠΤΥΞΗΣ ΑΝΘΡΩΠΙΝΟΥ ΔΥΝΑΜΙΚΟΥ**

**ΙΟΥΛΙΟΣ 2011**

**ISBN 978-9963-43-940-9**

---

**Υπεύθυνοι Λειτουργοί**

Κυριάκος Κυριάκου, *Λειτουργός Ανθρώπινου Δυναμικού 1<sup>ης</sup> Τάξης*

Αλέξης Ιωάννου, *Λειτουργός Ανθρώπινου Δυναμικού*

**Συνεργασία με Στατιστική Υπηρεσία**

Αλέκος Αγαθαγγέλου, *Πρώτος Λειτουργός Στατιστικής*

Ελένη Χριστοδουλίδου, *Λειτουργός Στατιστικής Α*

**Συντονισμός**

Γιάννης Μουρουζίδης, *Ανώτερος Λειτουργός Ανθρώπινου Δυναμικού*

**Εποπτεία**

Ξενάκης Μιχαηλίδης, *Διευθυντής Έρευνας και Προγραμματισμού*

**Γενική ευθύνη**

Δρ Γιώργος Όξινος, *Γενικός Διευθυντής*

---

Αναδημοσίευση μέρους ή ολόκληρης της μελέτης επιτρέπεται νοουμένου ότι αναφέρεται η πηγή.

## ΠΡΟΛΟΓΟΣ

Η παρούσα μελέτη εξετάζει τις διαχρονικές τάσεις των δεικτών συμμετοχής σε εκπαίδευση και κατάρτιση στην Κύπρο ενώ παρέχει και συγκριτικά στοιχεία όπου είναι διαθέσιμα για τα κράτη μέλη της Ευρωπαϊκής Ένωσης. Συγκεκριμένα, παρουσιάζονται συγκριτικά οι διαχρονικές τάσεις για τα γενικά ποσοστά συμμετοχής του πληθυσμού σε εκπαίδευση και κατάρτιση καθώς και τα ποσοστά συμμετοχής των απασχολούμενων σε εκπαίδευση και κατάρτιση κατά τομέα οικονομικής δραστηριότητας και επαγγελματική κατηγορία.

Ανάμεσα στις κεντρικές επιδιώξεις κάθε κράτους είναι η δημιουργία μιας σύγχρονης και ευέλικτης αγοράς εργασίας και ενός άρτια καταρτισμένου ανθρώπινου δυναμικού ικανού να ανταποκρίνεται αποτελεσματικά στις συνεχώς αυξανόμενες προκλήσεις και απαιτήσεις της οικονομίας. Αυτός ο στρατηγικός στόχος καταλαμβάνει εξέχουσα θέση και στο πρόγραμμα δράσης για προώθηση της Στρατηγικής «Ευρώπη 2020».

Σημαντικό εργαλείο για παρακολούθηση της υλοποίησης αυτού του στρατηγικού στόχου αποτελεί η συστηματική παρακολούθηση των διαχρονικών τάσεων που διαμορφώνονται τόσο στην αγορά εργασίας όσο και στον τομέα της εκπαίδευσης και κατάρτισης στην Κύπρο. Στο πλαίσιο αυτό, η ΑνΑΔ καθιέρωσε την περιοδική εκπόνηση πέντε ξεχωριστών αλλά αλληλοσυμπληρούμενων μελετών, οι οποίες αναλύουν διεξοδικά τις διαχρονικές τάσεις των δεικτών ανθρώπινου δυναμικού στην Κύπρο.

Προσδοκάται ότι οι διαπιστώσεις και τα συμπεράσματα που αναδύονται μέσα από τη μελέτη θα αξιοποιηθούν κατάλληλα στη λήψη ορθολογιστικών αποφάσεων πολιτικής και στην τροχιοδρόμηση κατάλληλων ενεργειών από όλους τους εμπλεκόμενους φορείς.

Για την επιτυχή ολοκλήρωση της μελέτης καθοριστικής σημασίας ήταν η εξασφάλιση αναγκαίων στοιχείων και πληροφοριών από τη Στατιστική Υπηρεσία προς την οποία η ΑνΑΔ εκφράζει και δημόσια τις ευχαριστίες της.

Τέλος, τα θερμά μου συγχαρητήρια και ευχαριστίες εκφράζω σε όλους τους συντελεστές της Διεύθυνσης Έρευνας και Προγραμματισμού που συνέβαλαν στην επιτυχή ολοκλήρωση της μελέτης.

Δρ Γιώργος Όξινος  
Γενικός Διευθυντής

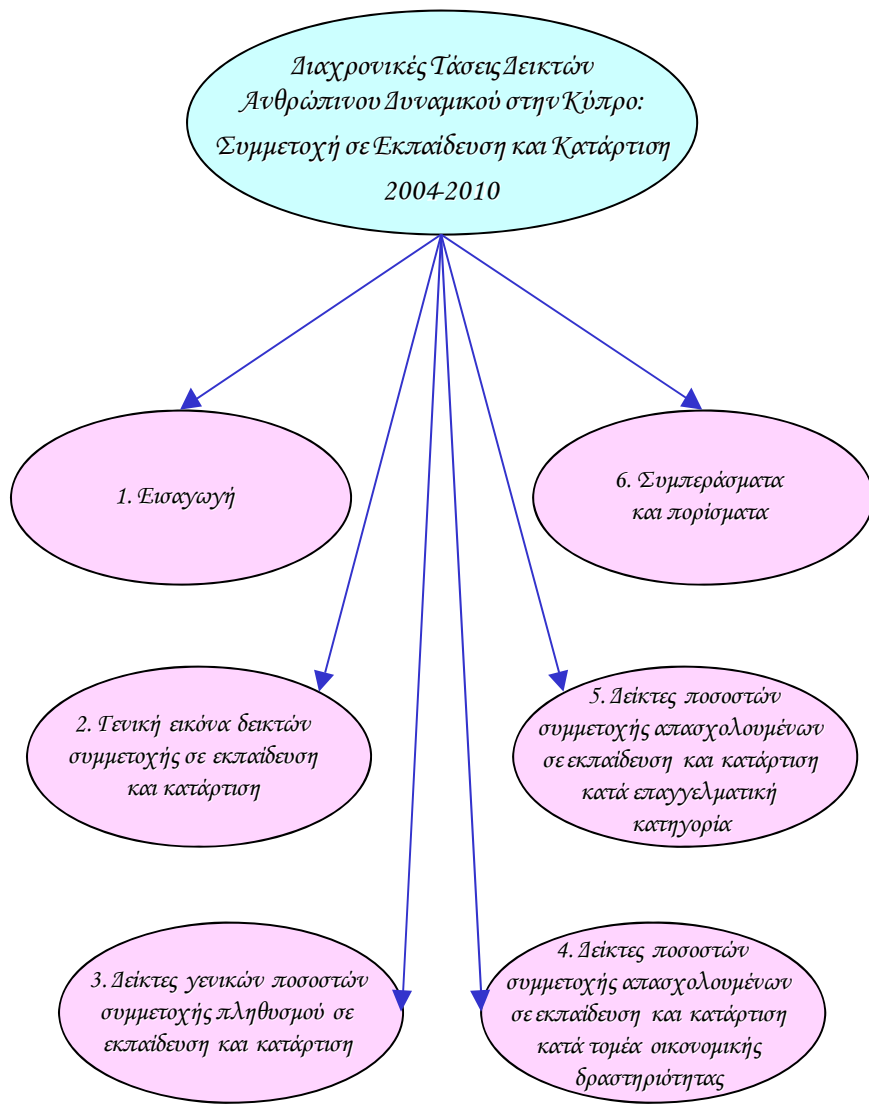

## ΠΕΡΙΕΧΟΜΕΝΑ

<b>ΠΡΟΛΟΓΟΣ</b>		<b>iii</b>
<b>ΚΕΦΑΛΑΙΟ 1:</b>	<b>ΕΙΣΑΓΩΓΗ</b>	<b>1</b>
1.1.	Σκοπός της μελέτης	2
1.2.	Έκταση της μελέτης	3
1.3.	Μεθοδολογία	7
1.4.	Περίγραμμα της μελέτης	8
<b>ΚΕΦΑΛΑΙΟ 2:</b>	<b>ΓΕΝΙΚΗ ΕΙΚΟΝΑ ΔΕΙΚΤΩΝ ΣΥΜ- ΜΕΤΟΧΗΣ ΣΕ ΕΚΠΑΙΔΕΥΣΗ ΚΑΙ ΚΑΤΑΡΤΙΣΗ</b>	<b>10</b>
2.1.	Δείκτες γενικών ποσοστών συμμε- τοχής πληθυσμού σε εκπαίδευση και κατάρτιση	10
2.2.	Δείκτες ποσοστών συμμετοχής απασχολουμένων σε εκπαίδευση και κατάρτιση κατά τομέα οικονομικής δραστηριότητας	18
2.3.	Δείκτες ποσοστών συμμετοχής απασχολουμένων σε εκπαίδευση και κατάρτιση κατά επαγγελματική κατηγορία	20

<b>ΚΕΦΑΛΑΙΟ 3:</b>	<b>ΔΕΙΚΤΕΣ ΓΕΝΙΚΩΝ ΠΟΣΟΣΤΩΝ ΣΥΜΜΕΤΟΧΗΣ ΠΛΗΘΥΣΜΟΥ ΣΕ ΕΚΠΑΙΔΕΥΣΗ ΚΑΙ ΚΑΤΑΡΤΙΣΗ</b>	<b>22</b>
<b>3.1.</b>	<b>Γενικά ποσοστά συμμετοχής σε εκπαίδευση και κατάρτιση του πληθυσμού 25-64 χρονών</b>	<b>24</b>
<b>3.2.</b>	<b>Ποσοστά συμμετοχής σε εκπαίδευση και κατάρτιση του πληθυσμού 25-64 χρονών κατά ηλικία</b>	<b>34</b>
3.2.1.	Ποσοστά συμμετοχής σε εκπαίδευση και κατάρτιση του πληθυσμού 25-34 χρονών	36
3.2.2.	Ποσοστά συμμετοχής σε εκπαίδευση και κατάρτιση του πληθυσμού 35-44 χρονών	44
3.2.3.	Ποσοστά συμμετοχής σε εκπαίδευση και κατάρτιση του πληθυσμού 45-54 χρονών	52
3.2.4.	Ποσοστά συμμετοχής σε εκπαίδευση και κατάρτιση του πληθυσμού 55-64 χρονών	60
<b>3.3.</b>	<b>Ποσοστά συμμετοχής σε εκπαίδευση και κατάρτιση του πληθυσμού 25-64 χρονών κατά επίπεδο εκπαίδευσης</b>	<b>68</b>
3.3.1.	Ποσοστά συμμετοχής σε εκπαίδευση και κατάρτιση του πληθυσμού 25-64 χρονών με τριτοβάθμια εκπαίδευση	70
3.3.2.	Ποσοστά συμμετοχής σε εκπαίδευση και κατάρτιση του πληθυσμού 25-64 χρονών με δευτεροβάθμια εκπαίδευση	78
3.3.3.	Ποσοστά συμμετοχής σε εκπαίδευση και κατάρτιση του πληθυσμού 25-64 χρονών με εκπαίδευση κατώτερη από δευτεροβάθμια	86

<b>3.4.</b>	<b>Ποσοστά συμμετοχής σε εκπαίδευση και κατάρτιση του πληθυσμού 25-64 χρονών κατά κατάσταση απασχόλησης</b>	<b>94</b>
3.4.1.	Ποσοστά συμμετοχής σε εκπαίδευση και κατάρτιση απασχολουμένων 25-64 χρονών	96
3.4.2.	Ποσοστά συμμετοχής σε εκπαίδευση και κατάρτιση ανέργων 25-64 χρονών	104
3.4.3.	Ποσοστά συμμετοχής σε εκπαίδευση και κατάρτιση αδρανών 25-64 χρονών	112
<b>ΚΕΦΑΛΑΙΟ 4:</b>	<b>ΔΕΙΚΤΕΣ ΠΟΣΟΣΤΩΝ ΣΥΜΜΕΤΟΧΗΣ ΑΠΑΣΧΟΛΟΥΜΕΝΩΝ ΣΕ ΕΚΠΑΙΔΕΥΣΗ ΚΑΙ ΚΑΤΑΡΤΙΣΗ ΚΑΤΑ ΤΟΜΕΑ ΟΙΚΟΝΟΜΙΚΗΣ ΔΡΑΣΤΗΡΙΟΤΗΤΑΣ</b>	<b>120</b>
<b>4.1.</b>	<b>Ποσοστά συμμετοχής σε εκπαίδευση και κατάρτιση του απασχολούμενου πληθυσμού 25-64 χρονών στον τριτογενή τομέα</b>	<b>122</b>
4.1.1.	Ποσοστά συμμετοχής σε εκπαίδευση και κατάρτιση του απασχολούμενου πληθυσμού 25-64 χρονών στο εμπόριο και επισκευή αυτοκινήτων	128
4.1.2.	Ποσοστά συμμετοχής σε εκπαίδευση και κατάρτιση του απασχολούμενου πληθυσμού 25-64 χρονών στη μεταφορά και αποθήκευση	132
4.1.3.	Ποσοστά συμμετοχής σε εκπαίδευση και κατάρτιση του απασχολούμενου πληθυσμού 25-64 χρονών στα ξενοδοχεία και εστιατόρια	136



4.1.4.	Ποσοστά συμμετοχής σε εκπαίδευση και κατάρτιση του απασχολούμενου πληθυσμού 25-64 χρονών στην ενημέρωση και επικοινωνία	140
4.1.5.	Ποσοστά συμμετοχής σε εκπαίδευση και κατάρτιση του απασχολούμενου πληθυσμού 25-64 χρονών στους χρηματοπιστωτικούς οργανισμούς	144
4.1.6.	Ποσοστά συμμετοχής σε εκπαίδευση και κατάρτιση του απασχολούμενου πληθυσμού 25-64 χρονών στη διαχείριση ακίνητης περιουσίας	148
4.1.7.	Ποσοστά συμμετοχής σε εκπαίδευση και κατάρτιση του απασχολούμενου πληθυσμού 25-64 χρονών στις επαγγελματικές, επιστημονικές και τεχνικές δραστηριότητες	152
4.1.8.	Ποσοστά συμμετοχής σε εκπαίδευση και κατάρτιση του απασχολούμενου πληθυσμού 25-64 χρονών στις διοικητικές και υποστηρικτικές δραστηριότητες	156
4.1.9.	Ποσοστά συμμετοχής σε εκπαίδευση και κατάρτιση του απασχολούμενου πληθυσμού 25-64 χρονών στη δημόσια διοίκηση και άμυνα	160
4.1.10.	Ποσοστά συμμετοχής σε εκπαίδευση και κατάρτιση του απασχολούμενου πληθυσμού 25-64 χρονών στην εκπαίδευση	164

4.1.11.	Ποσοστά συμμετοχής σε εκπαίδευση και κατάρτιση του απασχολούμενου πληθυσμού 25-64 χρονών στην υγεία και κοινωνική μέριμνα	168
4.1.12.	Ποσοστά συμμετοχής σε εκπαίδευση και κατάρτιση του απασχολούμενου πληθυσμού 25-64 χρονών στις τέχνες, διασκέδαση και ψυχαγωγία	172
4.1.13.	Ποσοστά συμμετοχής σε εκπαίδευση και κατάρτιση του απασχολούμενου πληθυσμού 25-64 χρονών στις άλλες δραστηριότητες υπηρεσιών	176
4.1.14.	Ποσοστά συμμετοχής σε εκπαίδευση και κατάρτιση του απασχολούμενου πληθυσμού 25-64 χρονών στα ιδιωτικά νοικοκυριά	180
4.1.15.	Ποσοστά συμμετοχής σε εκπαίδευση και κατάρτιση του απασχολούμενου πληθυσμού 25-64 χρονών στους ετερόδικους οργανισμούς και φορείς	184
<b>4.2.</b>	<b>Ποσοστά συμμετοχής σε εκπαίδευση και κατάρτιση του απασχολούμενου πληθυσμού 25-64 χρονών στο δευτερογενή τομέα</b>	<b>188</b>
4.2.1.	Ποσοστά συμμετοχής σε εκπαίδευση και κατάρτιση του απασχολούμενου πληθυσμού 25-64 χρονών στη μεταποίηση	194
4.2.2.	Ποσοστά συμμετοχής σε εκπαίδευση και κατάρτιση του απασχολούμενου πληθυσμού 25-64 χρονών στην παροχή ηλεκτρικού ρεύματος και φυσικού αερίου	198

4.2.3.	Ποσοστά συμμετοχής σε εκπαίδευση και κατάρτιση του απασχολούμενου πληθυσμού 25-64 χρονών στην παροχή νερού, επεξεργασία λυμάτων και διαχείριση αποβλήτων	202
4.2.4.	Ποσοστά συμμετοχής σε εκπαίδευση και κατάρτιση του απασχολούμενου πληθυσμού 25-64 χρονών στις κατασκευές	206
<b>4.3.</b>	<b>Ποσοστά συμμετοχής σε εκπαίδευση και κατάρτιση του απασχολούμενου πληθυσμού 25-64 χρονών στον πρωτογενή τομέα</b>	<b>210</b>
4.3.1.	Ποσοστά συμμετοχής σε εκπαίδευση και κατάρτιση του απασχολούμενου πληθυσμού 25-64 χρονών στη γεωργία, δασοκομία και αλιεία	216
4.3.2.	Ποσοστά συμμετοχής σε εκπαίδευση και κατάρτιση του απασχολούμενου πληθυσμού 25-64 χρονών στα ορυχεία και λατομεία	220
<b>ΚΕΦΑΛΑΙΟ 5:</b>	<b>ΔΕΙΚΤΕΣ ΠΟΣΟΣΤΩΝ ΣΥΜΜΕΤΟΧΗΣ ΑΠΑΣΧΟΛΟΥΜΕΝΩΝ ΣΕ ΕΚΠΑΙΔΕΥΣΗ ΚΑΙ ΚΑΤΑΡΤΙΣΗ ΚΑΤΑ ΕΠΑΓΓΕΛΜΑΤΙΚΗ ΚΑΤΗΓΟΡΙΑ</b>	<b>222</b>
<b>5.1.</b>	<b>Ποσοστά συμμετοχής σε εκπαίδευση και κατάρτιση του απασχολούμενου πληθυσμού 25-64 χρονών στα επαγγέλματα ανώτερου επιπέδου</b>	<b>224</b>

5.1.1.	Ποσοστά συμμετοχής σε εκπαίδευση και κατάρτιση του απασχολούμενου πληθυσμού 25-64 χρονών στους διευθυντές	230
5.1.2.	Ποσοστά συμμετοχής σε εκπαίδευση και κατάρτιση του απασχολούμενου πληθυσμού 25-64 χρονών στους πτυχιούχους	234
5.1.3.	Ποσοστά συμμετοχής σε εκπαίδευση και κατάρτιση του απασχολούμενου πληθυσμού 25-64 χρονών στους τεχνικούς βοηθούς και ειδικούς γραφείας	238
5.1.4.	Ποσοστά συμμετοχής σε εκπαίδευση και κατάρτιση του απασχολούμενου πληθυσμού 25-64 χρονών στους στρατιωτικούς	242
<b>5.2.</b>	<b>Ποσοστά συμμετοχής σε εκπαίδευση και κατάρτιση του απασχολούμενου πληθυσμού 25-64 χρονών στα επαγγέλματα μέσου επιπέδου</b>	<b>246</b>
5.2.1.	Ποσοστά συμμετοχής σε εκπαίδευση και κατάρτιση του απασχολούμενου πληθυσμού 25-64 χρονών στους γραφείας, δακτυλογράφους και ταμίες	252
5.2.2.	Ποσοστά συμμετοχής σε εκπαίδευση και κατάρτιση του απασχολούμενου πληθυσμού 25-64 χρονών στους υπαλλήλους υπηρεσιών και πωλητές	256

5.2.3.	Ποσοστά συμμετοχής σε εκπαίδευση και κατάρτιση του απασχολούμενου πληθυσμού 25-64 χρονών στους γεωργούς, κτηνοτρόφους και ψαράδες	260
5.2.4.	Ποσοστά συμμετοχής σε εκπαίδευση και κατάρτιση του απασχολούμενου πληθυσμού 25-64 χρονών στους τεχνίτες	264
5.2.5.	Ποσοστά συμμετοχής σε εκπαίδευση και κατάρτιση του απασχολούμενου πληθυσμού 25-64 χρονών στους χειριστές μηχανών και συναρμολογητές	268
<b>5.3.</b>	<b>Ποσοστά συμμετοχής σε εκπαίδευση και κατάρτιση του απασχολούμενου πληθυσμού 25-64 χρονών στα επαγγέλματα κατώτερου επιπέδου</b>	<b>272</b>
5.3.1.	Ποσοστά συμμετοχής σε εκπαίδευση και κατάρτιση του απασχολούμενου πληθυσμού 25-64 χρονών στους ανειδίκευτους εργάτες	278
<b>ΚΕΦΑΛΑΙΟ 6:</b>	<b>ΣΥΜΠΕΡΑΣΜΑΤΑ ΚΑΙ ΠΟΡΙΣΜΑΤΑ</b>	<b>282</b>
<b>6.1.</b>	<b>Διαπιστώσεις και συμπεράσματα για τους δείκτες γενικών ποσοστών συμμετοχής πληθυσμού σε εκπαίδευση και κατάρτιση</b>	<b>283</b>

6.2.	Διαπιστώσεις και συμπεράσματα για τους δείκτες ποσοστών συμμετοχής απασχολουμένων σε εκπαίδευση και κατάρτιση κατά τομέα οικονομικής δραστηριότητας	306
6.3.	Διαπιστώσεις και συμπεράσματα για τους δείκτες ποσοστών συμμετοχής απασχολουμένων σε εκπαίδευση και κατάρτιση κατά επαγγελματική κατηγορία	310
6.4.	Πορίσματα	314
<b>ΠΑΡΑΡΤΗΜΑΤΑ</b>		<b>319</b>
<b>ΠΑΡΑΡΤΗΜΑ 1:</b>	<b>ΧΑΡΤΗΣ ΠΛΟΗΓΗΣΗΣ ΚΑΙ ΕΥΡΕΤΗΡΙΟ ΔΕΙΚΤΩΝ</b>	<b>321</b>
<b>ΠΑΡΑΡΤΗΜΑ 2:</b>	<b>ΕΠΕΞΗΓΗΣΗ ΟΡΩΝ</b>	<b>337</b>
<b>ΠΑΡΑΡΤΗΜΑ 3:</b>	<b>ΕΠΕΞΗΓΗΣΗ ΣΥΝΤΜΗΣΕΩΝ</b>	<b>343</b>
<b>ΠΑΡΑΡΤΗΜΑ 4:</b>	<b>ΒΙΒΛΙΟΓΡΑΦΙΑ</b>	<b>347</b>

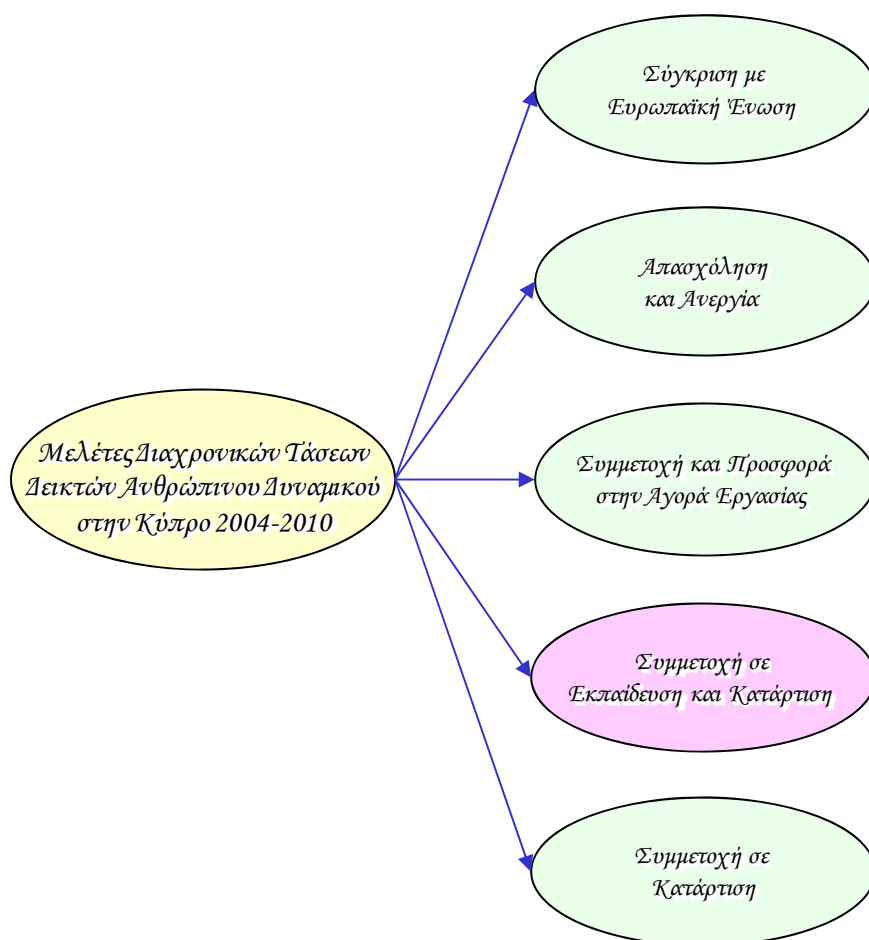

## 1. ΕΙΣΑΓΩΓΗ

Η συγκριτική ανάλυση των διαχρονικών τάσεων των δεικτών ανθρώπινου δυναμικού αποτελεί σημαντικό εργαλείο στην παρακολούθηση της προσπάθειας κάθε κράτους μέλους της Ευρωπαϊκής Ένωσης για επίτευξη των στρατηγικών στόχων που καθορίζονται στο πρόγραμμα δράσης για προώθηση της Στρατηγικής «Ευρώπη 2020». Η αύξηση του ποσοστού απασχόλησης, η βελτίωση της προσαρμοστικότητας του εργατικού δυναμικού και των επιχειρήσεων και οι περισσότερες και καλύτερες επενδύσεις στον τομέα της εκπαίδευσης και κατάρτισης βρίσκονται στο επίκεντρο της στρατηγικής αυτής.

Η παρακολούθηση των διαχρονικών τάσεων των δεικτών ανθρώπινου δυναμικού αποκτά ιδιαίτερη σημασία αφού παρέχει τη δυνατότητα λήψης κατάλληλων αποφάσεων πολιτικής καθώς και διορθωτικών μέτρων. Η ΑνΑΔ, αξιοποιώντας την πολύχρονη εμπειρία της στα θέματα του ανθρώπινου δυναμικού και της αγοράς εργασίας και συναισθανόμενη την ευθύνη στο πλαίσιο του ρόλου και της αποστολής της καθιέρωσε τη συνεχή παρακολούθηση των διαχρονικών τάσεων των δεικτών ανθρώπινου δυναμικού στην Κύπρο και στο πλαίσιο αυτό προχώρησε στην εκπόνηση πέντε ξεχωριστών αλλά αλληλοσυμπληρούμενων μελετών<sup>1</sup> οι οποίες καλύπτουν την περίοδο 2004-2010.

Η παρούσα μελέτη εξετάζει τις διαχρονικές τάσεις των δεικτών συμμετοχής σε εκπαίδευση και κατάρτιση στην Κύπρο ενώ παρέχει και συγκριτικά στοιχεία όπου είναι διαθέσιμα για τα κράτη μέλη της Ευρωπαϊκής Ένωσης. Συγκεκριμένα, παρουσιάζονται οι διαχρονικές τάσεις των δεικτών γενικών ποσοστών συμμετοχής πληθυσμού σε εκπαίδευση και κατάρτιση καθώς και των δεικτών ποσοστών

---

<sup>1</sup> Διαχρονικές Τάσεις Δεικτών Ανθρώπινου Δυναμικού στην Κύπρο: Σύγκριση με Ευρωπαϊκή Ένωση 2004-2010

Διαχρονικές Τάσεις Δεικτών Ανθρώπινου Δυναμικού στην Κύπρο: Απασχόληση και Ανεργία 2004-2010

Διαχρονικές Τάσεις Δεικτών Ανθρώπινου Δυναμικού στην Κύπρο: Συμμετοχή και Προσφορά στην Αγορά Εργασίας 2004-2010

Διαχρονικές Τάσεις Δεικτών Ανθρώπινου Δυναμικού στην Κύπρο: Συμμετοχή σε Εκπαίδευση και Κατάρτιση 2004-2010

Διαχρονικές Τάσεις Δεικτών Ανθρώπινου Δυναμικού στην Κύπρο: Συμμετοχή σε Κατάρτιση 2004-2010



συμμετοχής απασχολουμένων σε εκπαίδευση και κατάρτιση κατά τομέα οικονομικής δραστηριότητας και επαγγελματική κατηγορία.

Αναμένεται ότι η μελέτη αυτή θα προσθέσει χρήσιμα στοιχεία και πληροφορίες στο γνωσιολογικό απόθεμα της Κύπρου, τα οποία θα συμβάλουν στη διαμόρφωση ολοκληρωμένης, διαχρονικής και έγκυρης εικόνας για την αγορά εργασίας με ειδική επικέντρωση στο ανθρώπινο δυναμικό του τόπου. Προσδοκείται ότι οι διαπιστώσεις και τα συμπεράσματα που αναδύονται μέσα από τη μελέτη θα τύχουν σημαντικής αξιοποίησης από όλους τους εμπλεκόμενους φορείς.

### **1.1. Σκοπός της μελέτης**

**Βασική επιδίωξη** της μελέτης είναι η ολοκληρωμένη και σε βάθος εξέταση των διαχρονικών τάσεων που διαμορφώνονται αναφορικά με τους δείκτες συμμετοχής σε εκπαίδευση και κατάρτιση στην Κύπρο κατά την περίοδο 2004-2010.

Οι **επιμέρους στόχοι** της μελέτης επικεντρώνονται στα πιο κάτω:

- Ανάλυση και εξέταση της γενικής εικόνας των διαχρονικών τάσεων των δεικτών συμμετοχής σε εκπαίδευση και κατάρτιση που εμφανίζεται στην Κύπρο.
- Ανάλυση των διαχρονικών τάσεων των δεικτών γενικών ποσοστών συμμετοχής του πληθυσμού σε εκπαίδευση και κατάρτιση, όπως τα γενικά ποσοστά συμμετοχής σε εκπαίδευση και κατάρτιση καθώς και τα ποσοστά συμμετοχής σε εκπαίδευση και κατάρτιση κατά ηλικία, επίπεδο εκπαίδευσης και κατάσταση απασχόλησης.
- Ανάλυση των διαχρονικών τάσεων των δεικτών ποσοστών συμμετοχής των απασχολουμένων σε εκπαίδευση και κατάρτιση κατά τομέα οικονομικής δραστηριότητας, όπως τα ποσοστά συμμετοχής σε εκπαίδευση και κατάρτιση στον τριτογενή τομέα, στο δευτερογενή τομέα και στον πρωτογενή τομέα καθώς και στους επιμέρους τομείς τους.

- Ανάλυση των διαχρονικών τάσεων των δεικτών ποσοστών συμμετοχής των απασχολούμενων σε εκπαίδευση και κατάρτιση κατά επαγγελματική κατηγορία, όπως τα ποσοστά συμμετοχής σε εκπαίδευση και κατάρτιση στα επαγγέλματα ανώτερου επιπέδου, μέσου επιπέδου και κατώτερου επιπέδου καθώς και στις επιμέρους κατηγορίες τους.
- Εξαγωγή συμπερασμάτων και εντοπισμός των πεδίων για τα οποία θα πρέπει να αναληφθούν επικεντρωμένες δράσεις που θα αποσκοπούν στην καλυτέρευση των επιδόσεων της Κύπρου.

## 1.2. Έκταση της μελέτης

Στη μελέτη παρουσιάζονται **στοιχεία και πληροφορίες για τις διαχρονικές τάσεις των δεικτών συμμετοχής σε εκπαίδευση και κατάρτιση στην Κύπρο την περίοδο 2004-2010** ενώ παρέχονται και στοιχεία όπου είναι διαθέσιμα για την Ευρωπαϊκή Ένωση. Ειδικότερα, εξετάζονται διαχρονικά στοιχεία για τους δείκτες των γενικών ποσοστών συμμετοχής του πληθυσμού σε εκπαίδευση και κατάρτιση καθώς και τους δείκτες των ποσοστών συμμετοχής των απασχολούμενων σε εκπαίδευση και κατάρτιση κατά τομέα οικονομικής δραστηριότητας και επαγγελματική κατηγορία.



Τα στοιχεία για τους δείκτες γενικών ποσοστών συμμετοχής πληθυσμού σε εκπαίδευση και κατάρτιση αφορούν τις διαχρονικές τάσεις που παρουσιάζονται στα γενικά ποσοστά συμμετοχής σε εκπαίδευση και κατάρτιση καθώς και στα ποσοστά συμμετοχής σε εκπαίδευση και κατάρτιση κατά ηλικία, επίπεδο εκπαίδευσης και κατάσταση απασχόλησης.

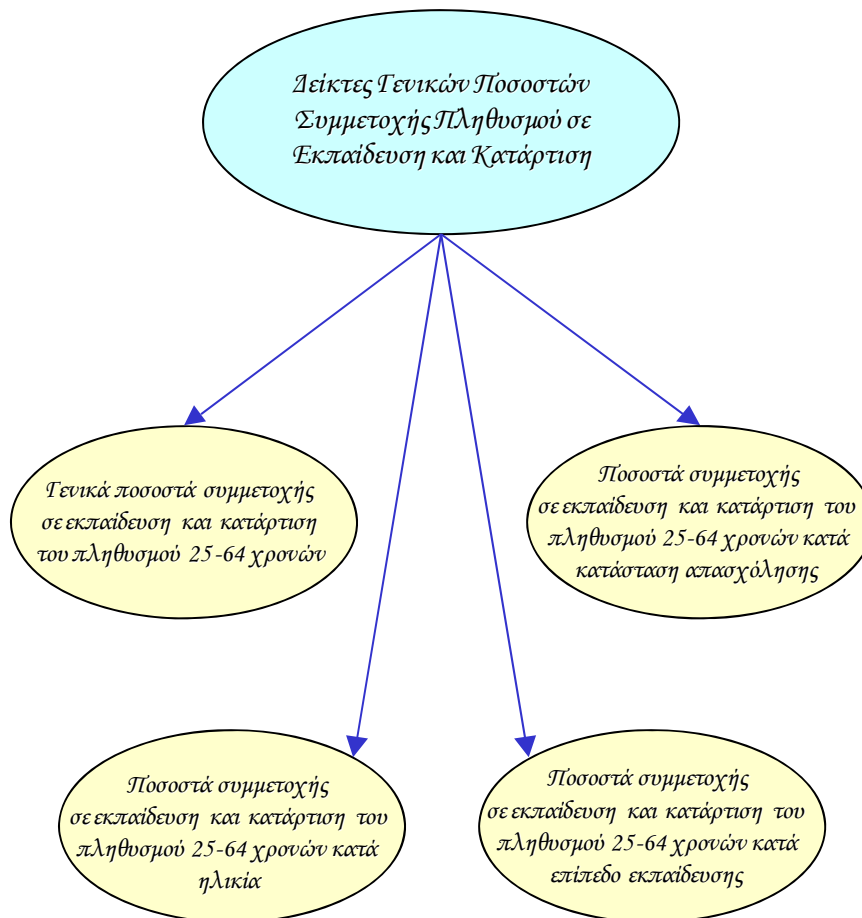

Αναφορικά με τα διαχρονικά στοιχεία για τους δείκτες ποσοστών συμμετοχής απασχολούμενων σε εκπαίδευση και κατάρτιση κατά τομέα οικονομικής δραστηριότητας, αυτά αναφέρονται στα

ποσοστά συμμετοχής σε εκπαίδευση και κατάρτιση στον τριτογενή τομέα, στο δευτερογενή τομέα και στον πρωτογενή τομέα καθώς και στους επιμέρους τομείς τους.

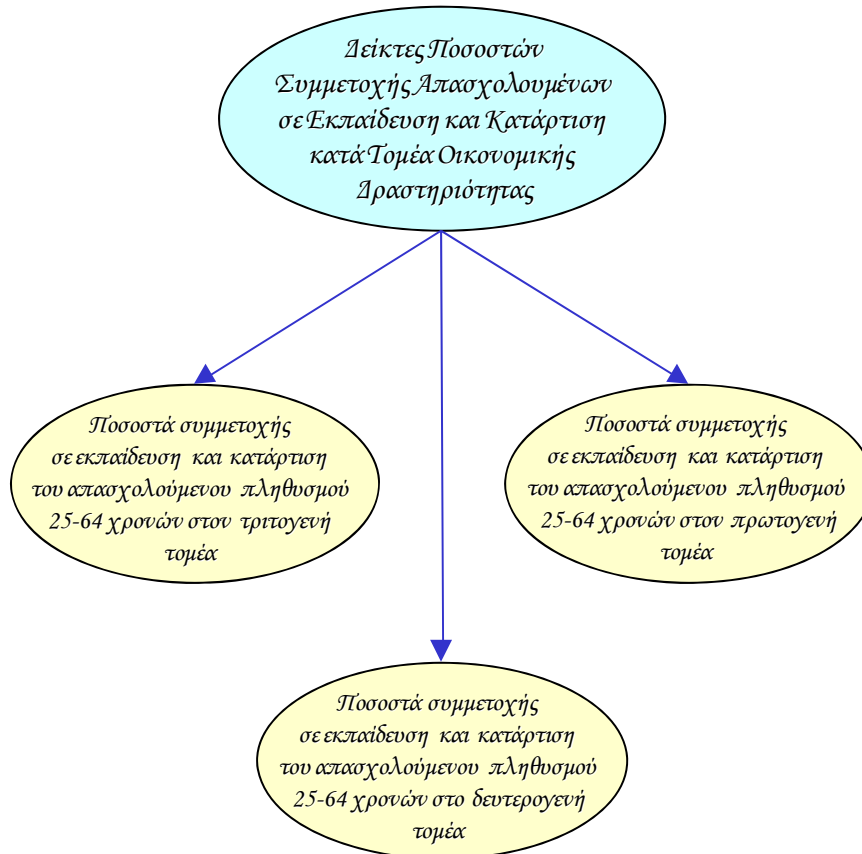

Τα διαχρονικά στοιχεία για τους δείκτες ποσοστών συμμετοχής απασχολούμενων σε εκπαίδευση και κατάρτιση κατά επαγγελματική κατηγορία αφορούν τα ποσοστά συμμετοχής σε εκπαίδευση και κατάρτιση στα επαγγέλματα ανώτερου επιπέδου, μέσου επιπέδου και κατώτερου επιπέδου καθώς και στις επιμέρους κατηγορίες τους.

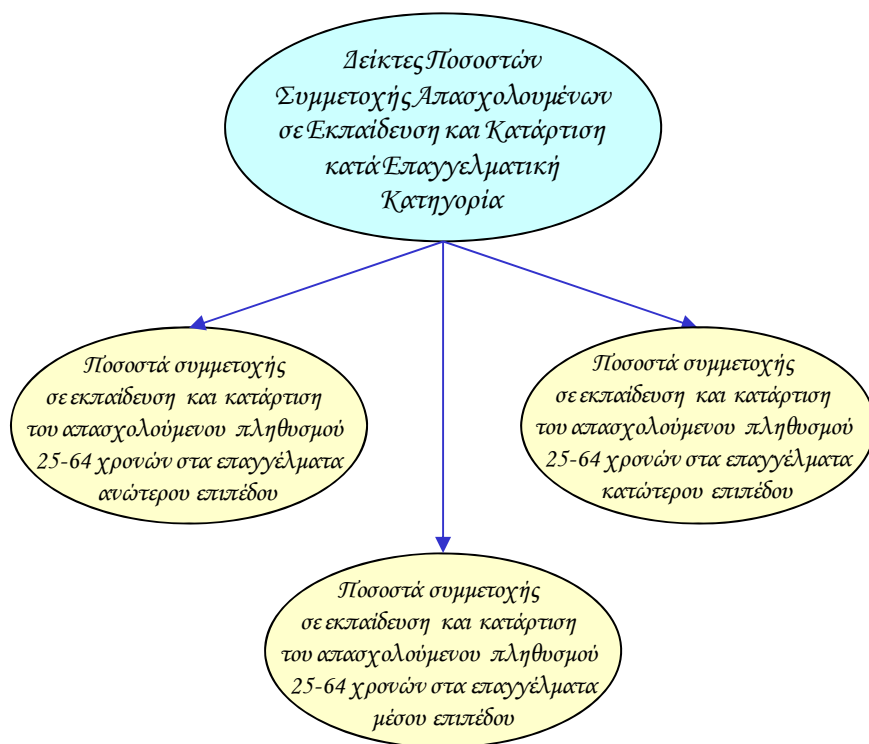

Οι διαχρονικές τάσεις των δεικτών συμμετοχής σε εκπαίδευση και κατάρτιση υπολογίζονται τόσο για το σύνολο όσο και για τους άνδρες και τις γυναίκες. Πρόσθετα, εξετάζεται το χάσμα το οποίο παρατηρείται στον κάθε δείκτη μεταξύ των δύο φύλων.

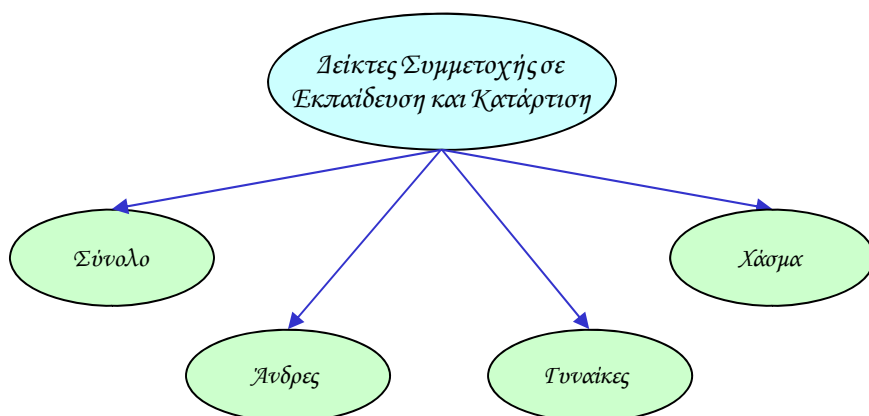

Οι **βασικές πηγές πληροφοριών** οι οποίες αξιοποιήθηκαν για την ολοκλήρωση της μελέτης είναι η Στατιστική Υπηρεσία της Κύπρου και η Ευρωπαϊκή Στατιστική Υπηρεσία όπου αντλήθηκαν στοιχεία από την **Έρευνα Εργατικού Δυναμικού**. Τα στοιχεία για την **Κύπρο** αφορούν τα χρόνια **2004-2010** ενώ τα στοιχεία για τα **κράτη μέλη της Ευρωπαϊκής Ένωσης** αφορούν τα χρόνια **2004-2008**.

Η **Έρευνα Εργατικού Δυναμικού στην Κύπρο** καλύπτει στατιστικά **αντιπροσωπευτικό δείγμα νοικοκυριών σε όλες τις επαρχίες**. Για τη συλλογή των στοιχείων πραγματοποιήθηκαν επισκέψεις σε **3.500 περίπου νοικοκυριά** και λήφθηκαν πληροφορίες από **10.500 περίπου άτομα**. Επισημαίνεται ότι η έρευνα αυτή διεξαγόταν ετήσια από το 2000 μέχρι το 2003 και αφορούσε το δεύτερο τρίμηνο (Απρίλιος-Ιούνιος). Από το δεύτερο τρίμηνο του 2004 διεξάγεται πάνω σε τριμηνιαία βάση. Για σκοπούς συγκρισιμότητας τα στοιχεία για όλα τα χρόνια αφορούν το δεύτερο τρίμηνο.

Τα στοιχεία για τις άλλες χώρες της Ευρωπαϊκής Ένωσης περιέχονται στην έκδοση της Ευρωπαϊκής Επιτροπής **“Indicators for monitoring the Employment Guidelines including indicators for additional analysis : 2010 compendium”**. Οι πληροφορίες για το 2004 αφορούν το δεύτερο τρίμηνο του χρόνου ενώ οι πληροφορίες για τα χρόνια 2005-2008 αναφέρονται στο μέσο όρο του χρόνου.

### **1.3. Μεθοδολογία**

Η **μεθοδολογία** η οποία ακολουθήθηκε για την ετοιμασία της μελέτης των διαχρονικών τάσεων των δεικτών συμμετοχής σε εκπαίδευση και κατάρτιση στην Κύπρο διαλαμβάνει **τέσσερα στάδια** που είναι τα ακόλουθα:

- Σε **πρώτο στάδιο** διοχετεύθηκαν από τη Στατιστική Υπηρεσία της Κύπρου στην ΑνΑΔ τα στοιχεία της Έρευνας Εργατικού Δυναμικού σε ηλεκτρονική μορφή.
- Στη συνέχεια το **δεύτερο στάδιο** διελάμβανε την επεξεργασία και ανάλυση των πληροφοριών στον ηλεκτρονικό υπολογιστή με την αξιοποίηση των λογισμικών πακέτων SPSS και Excel.

- Ακολούθησε στο **τρίτο στάδιο** η συλλογή από εκδόσεις της Ευρωπαϊκής Ένωσης σχετικών επεξεργασμένων στοιχείων που αναφέρονταν στην Έρευνα Εργατικού Δυναμικού στα κράτη μέλη.
- Τέλος, στο **τέταρτο στάδιο** έγινε χαρτογράφηση των διαχρονικών τάσεων των δεικτών συμμετοχής σε εκπαίδευση και κατάρτιση στην Κύπρο, ετοιμάστηκαν τα σχεδιαγράμματα της μελέτης και συγγράφηκε το κείμενο.

#### 1.4. Περίγραμμα της μελέτης

Στο **πρώτο κεφάλαιο** περιέχεται ο σκοπός και η έκταση της μελέτης καθώς και η μεθοδολογία που ακολουθήθηκε για τη συγκέντρωση, επεξεργασία και ανάλυση των πληροφοριών.

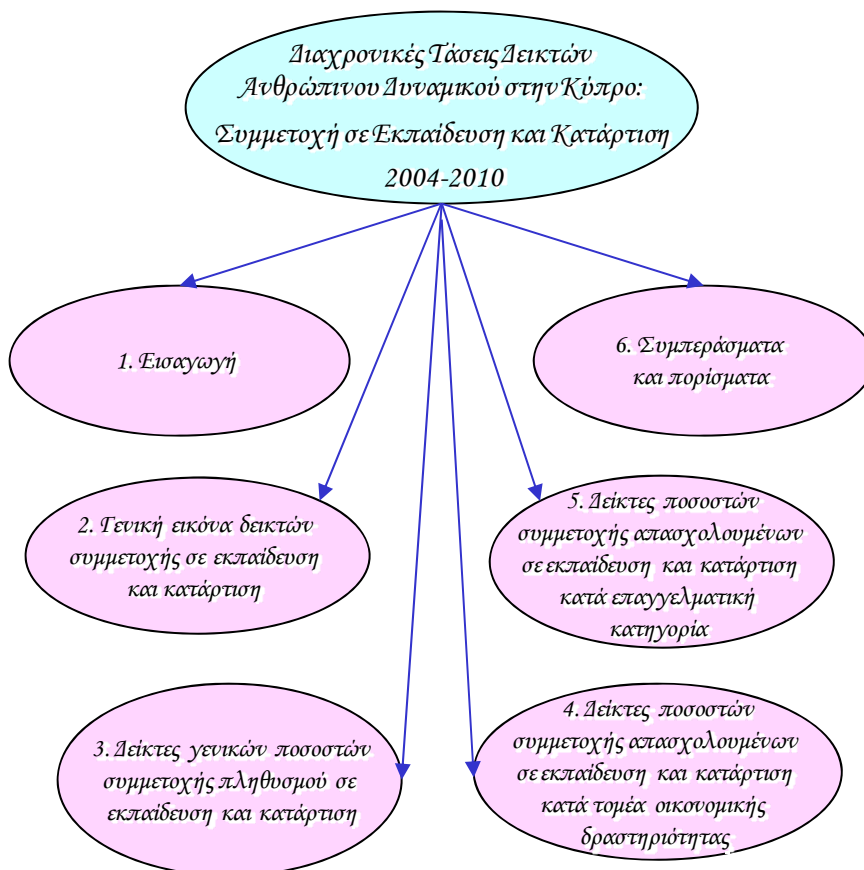

Στο **δεύτερο κεφάλαιο** παρουσιάζεται η γενική εικόνα των διαχρονικών τάσεων των δεικτών συμμετοχής σε εκπαίδευση και κατάρτιση στην Κύπρο. Συγκεκριμένα, εξετάζονται τα δεδομένα που εμφανίζονται στην Κύπρο σε σχέση με τους κυριότερους δείκτες συμμετοχής σε εκπαίδευση και κατάρτιση όπως είναι τα γενικά ποσοστά συμμετοχής του πληθυσμού σε εκπαίδευση και κατάρτιση καθώς και τα ποσοστά συμμετοχής των απασχολουμένων σε εκπαίδευση και κατάρτιση κατά τομέα οικονομικής δραστηριότητας και επαγγελματική κατηγορία.

Στο **τρίτο κεφάλαιο** παρουσιάζονται διαχρονικά στοιχεία για τους δείκτες γενικών ποσοστών συμμετοχής του πληθυσμού σε εκπαίδευση και κατάρτιση στην Κύπρο και στα κράτη μέλη της Ευρωπαϊκής Ένωσης. Οι δείκτες που αναλύονται επικεντρώνονται στα γενικά ποσοστά συμμετοχής σε εκπαίδευση και κατάρτιση καθώς και στα ποσοστά συμμετοχής σε εκπαίδευση και κατάρτιση κατά ηλικία, επίπεδο εκπαίδευση και κατάσταση απασχόλησης.

Το **τέταρτο κεφάλαιο** αποτυπώνει την εικόνα που σχηματίζεται από την ανάλυση των διαχρονικών τάσεων των δεικτών ποσοστών συμμετοχής των απασχολουμένων σε εκπαίδευση και κατάρτιση κατά τομέα οικονομικής δραστηριότητας στην Κύπρο. Συγκεκριμένα, παρουσιάζονται στοιχεία για τα ποσοστά συμμετοχής σε εκπαίδευση και κατάρτιση στον τριτογενή τομέα, στο δευτερογενή τομέα και στον πρωτογενή τομέα καθώς και στους επιμέρους τομείς τους.

Στο **πέμπτο κεφάλαιο** εξετάζονται οι διαχρονικές τάσεις των δεικτών ποσοστών συμμετοχής των απασχολουμένων σε εκπαίδευση και κατάρτιση κατά επαγγελματική κατηγορία στην Κύπρο. Ειδικότερα, αναλύονται οι τάσεις των ποσοστών συμμετοχής σε εκπαίδευση και κατάρτιση στα επαγγέλματα ανώτερου επιπέδου, μέσου επιπέδου και κατώτερου επιπέδου καθώς και στις επιμέρους κατηγορίες τους.

Τέλος, το **έκτο κεφάλαιο** καταγράφει τις βασικότερες διαπιστώσεις και τα πορίσματα που προκύπτουν μέσα από την επισκόπηση των διαχρονικών τάσεων των δεικτών συμμετοχής σε εκπαίδευση και κατάρτιση.



## 2. ΓΕΝΙΚΗ ΕΙΚΟΝΑ ΔΕΙΚΤΩΝ ΣΥΜΜΕΤΟΧΗΣ ΣΕ ΕΚΠΑΙΔΕΥΣΗ ΚΑΙ ΚΑΤΑΡΤΙΣΗ

Στο κεφάλαιο αυτό εξετάζεται η γενική εικόνα των διαχρονικών τάσεων που παρουσιάζουν οι σημαντικότεροι δείκτες συμμετοχής σε εκπαίδευση και κατάρτιση στην Κύπρο κατά την περίοδο 2004-2010. Ειδικότερα, εξετάζονται οι διαχρονικές τάσεις σε σχέση με τους δείκτες γενικών ποσοστών συμμετοχής του πληθυσμού σε εκπαίδευση και κατάρτιση καθώς και τους δείκτες των ποσοστών συμμετοχής των απασχολουμένων σε εκπαίδευση και κατάρτιση κατά τομέα οικονομικής δραστηριότητας και επαγγελματική κατηγορία.

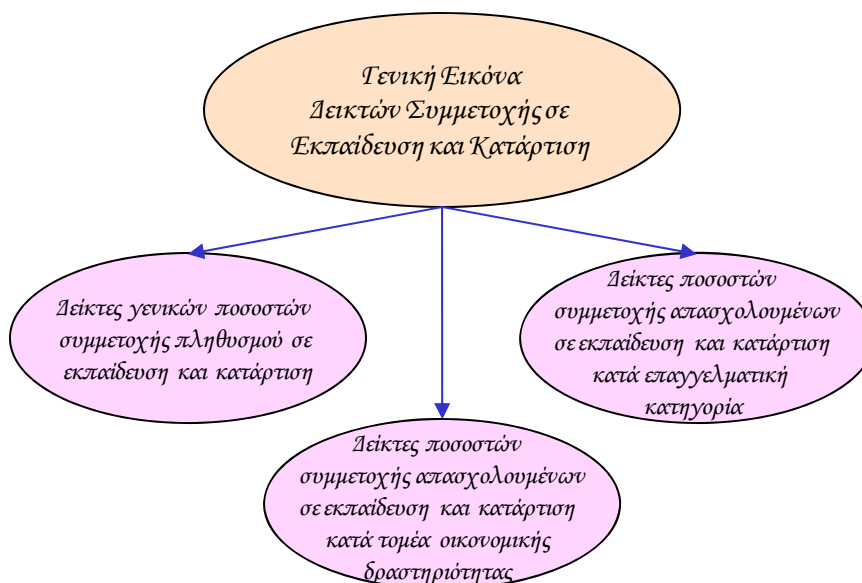

### 2.1. Δείκτες γενικών ποσοστών συμμετοχής πληθυσμού σε εκπαίδευση και κατάρτιση

Σε αυτό το υποκεφάλαιο εξετάζονται οι διαχρονικές τάσεις των δεικτών των γενικών ποσοστών συμμετοχής του πληθυσμού σε εκπαίδευση και κατάρτιση στην Κύπρο κατά την περίοδο 2004-2010. Συγκεκριμένα, παρουσιάζονται τα γενικά ποσοστά συμμετοχής σε εκπαίδευση και κατάρτιση του πληθυσμού 25-64 χρονών καθώς και τα ποσοστά συμμετοχής σε εκπαίδευση και κατάρτιση του πληθυσμού 25-64 χρονών κατά ηλικία, επίπεδο εκπαίδευσης και κατάσταση απασχόλησης.

Στο Σχεδιάγραμμα 1 απεικονίζεται το γενικό ποσοστό συμμετοχής σε εκπαίδευση και κατάρτιση του πληθυσμού 25-64 χρονών στην Κύπρο κατά φύλο την περίοδο 2004-2010.

Από την ανάλυση των στοιχείων του Σχεδιαγράμματος 1 προκύπτει ότι το γενικό ποσοστό συμμετοχής σε εκπαίδευση και κατάρτιση του πληθυσμού 25-64 χρονών στην Κύπρο την περίοδο 2004-2010 διατηρήθηκε στα ίδια περίπου χαμηλά επίπεδα. Συγκεκριμένα, το γενικό ποσοστό συμμετοχής παρουσίασε αισθητή πτώση από 9,3% το 2004 στο 5,6% το 2005, στη συνέχεια ακολούθησε ανοδική πορεία φθάνοντας στο 9,5% το 2008 ενώ ακολούθως υποχώρησε ελαφρά στο 8,9% το 2010.

**ΣΧΕΔΙΑΓΡΑΜΜΑ 1**  
**ΓΕΝΙΚΟ ΠΟΣΟΣΤΟ ΣΥΜΜΕΤΟΧΗΣ ΣΕ ΕΚΠΑΙΔΕΥΣΗ**  
**ΚΑΙ ΚΑΤΑΡΤΙΣΗ ΤΟΥ ΠΛΗΘΥΣΜΟΥ 25-64 ΧΡΟΝΩΝ**  
**ΣΤΗΝ ΚΥΠΡΟ ΚΑΤΑ ΦΥΛΟ ΤΗΝ ΠΕΡΙΟΔΟ 2004-2010**

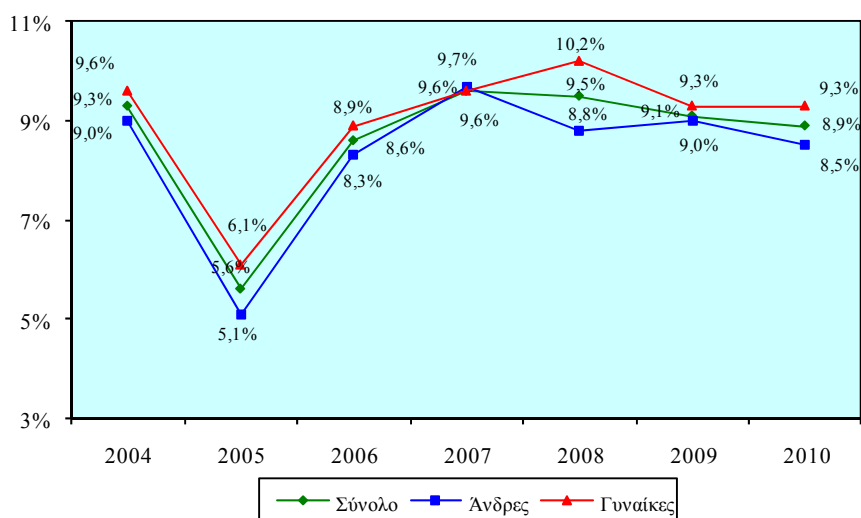

Το γενικό ποσοστό συμμετοχής σε εκπαίδευση και κατάρτιση του γυναικείου πληθυσμού 25-64 χρονών στην Κύπρο παρουσιάζεται, με εξαίρεση το 2007, μεγαλύτερο από το αντίστοιχο ποσοστό συμμετοχής του ανδρικού πληθυσμού. Το ποσοστό συμμετοχής των ανδρών 25-64 χρονών από 9,0% το 2004 υποχώρησε οριακά στο 8,5% το 2010 με την καλύτερη επίδοση να εμφανίζεται το 2007 (9,7%). Και το ποσοστό συμμετοχής των γυναικών 25-64 χρονών μειώθηκε ελαφρά από 9,6% το 2004 στο 9,3% το 2010 με την καλύτερη επίδοση να σημειώνεται το 2008 (10,2%).

### 2.1.1. Ποσοστά συμμετοχής σε εκπαίδευση και κατάρτιση του πληθυσμού 25-64 χρονών κατά ηλικία

Στο Σχεδιάγραμμα 2 φαίνεται το ποσοστό συμμετοχής σε εκπαίδευση και κατάρτιση του πληθυσμού 25-64 χρονών στην Κύπρο κατά ηλικία την περίοδο 2004-2010.

Το ψηλότερο ποσοστό συμμετοχής σε εκπαίδευση και κατάρτιση του πληθυσμού 25-64 χρονών στην Κύπρο παρουσιάζεται στον πληθυσμό 25-34 χρονών. Το ποσοστό αυτό σημείωσε πτώση από το 13,6% το 2004 στο 10,4% το 2005 στη συνέχεια παρουσίασε σημαντική άνοδο φθάνοντας στο 16,6% το 2009 ενώ στη συνέχεια υποχώρησε και έφθασε στο 15,2% το 2010.

Το αμέσως σημαντικότερο ποσοστό συμμετοχής σε εκπαίδευση και κατάρτιση αφορά τον πληθυσμό 35-44 χρονών. Το ποσοστό αυτό υποχώρησε σημαντικά από 11,3% το 2004 σε 5,2% το 2005 στη συνέχεια αυξήθηκε στο 10,7% το 2007 ενώ το 2010 μειώθηκε στο 8,2%.

ΣΧΕΔΙΑΓΡΑΜΜΑ 2  
ΠΟΣΟΣΤΟ ΣΥΜΜΕΤΟΧΗΣ ΣΕ ΕΚΠΑΙΔΕΥΣΗ ΚΑΙ  
ΚΑΤΑΡΤΙΣΗ ΤΟΥ ΠΛΗΘΥΣΜΟΥ 25-64 ΧΡΟΝΩΝ ΣΤΗΝ  
ΚΥΠΡΟ ΚΑΤΑ ΗΛΙΚΙΑ ΤΗΝ ΠΕΡΙΟΔΟ 2004-2010

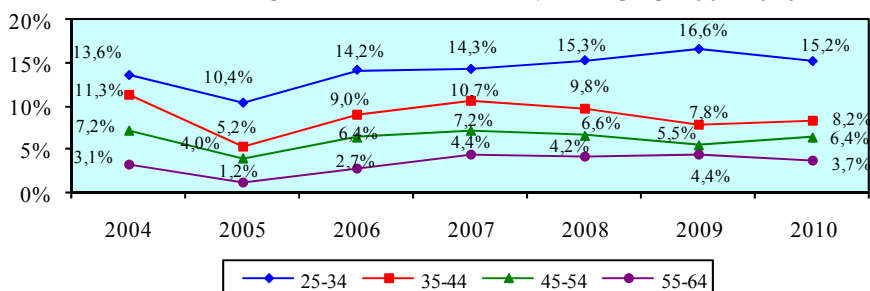

Τα Σχεδιαγράμματα 3 και 4 απεικονίζουν αντίστοιχα το ποσοστό συμμετοχής σε εκπαίδευση και κατάρτιση του ανδρικού και του γυναικειού πληθυσμού 25-64 χρονών στην Κύπρο κατά ηλικία την περίοδο 2004-2010.

Το ψηλότερο ποσοστό συμμετοχής σε εκπαίδευση και κατάρτιση του ανδρικού πληθυσμού 25-64 χρονών στην Κύπρο εντοπίζεται στους άνδρες 25-34 χρονών. Το ποσοστό αυτό σημείωσε μικρή άνοδο κατά τη διάρκεια της περιόδου και από 13,2% το 2004 έφθασε στο 15,8% το 2010.

Το αμέσως χαμηλότερο ποσοστό συμμετοχής εμφανίζεται στους άνδρες 35-44 χρονών. Ειδικότερα, το 2004 το ποσοστό αυτό ήταν 9,5% ενώ το 2010 υποχώρησε στο 7,7%.

**ΣΧΕΔΙΑΓΡΑΜΜΑ 3**  
**ΠΟΣΟΣΤΟ ΣΥΜΜΕΤΟΧΗΣ ΣΕ ΕΚΠΑΙΔΕΥΣΗ**  
**ΚΑΙ ΚΑΤΑΡΤΙΣΗ ΤΟΥ ΑΝΔΡΙΚΟΥ ΠΛΗΘΥΣΜΟΥ**  
**25-64 ΧΡΟΝΩΝ ΣΤΗΝ ΚΥΠΡΟ ΚΑΤΑ ΗΛΙΚΙΑ**  
**ΤΗΝ ΠΕΡΙΟΔΟ 2004-2010**

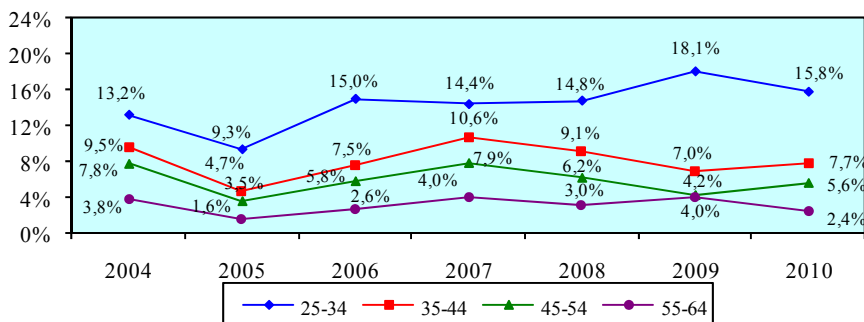

Η ίδια εικόνα παρουσιάζεται και με το ποσοστό συμμετοχής σε εκπαίδευση και κατάρτιση του γυναικείου πληθυσμού 25-64 χρονών στην Κύπρο όπου το μεγαλύτερο ποσοστό εντοπίζεται στις γυναίκες 25-34 χρονών. Το ποσοστό αυτό παρουσίασε διαχρονικά μικρή αύξηση και από 14,0% το 2002 ανήλθε στο 14,7% το 2010.

Έπεται το ποσοστό συμμετοχής των γυναικών 35-44 χρονών όπου το 2004 βρισκόταν στο 12,9% ενώ το 2010 κατήλθε στο 8,8%.

**ΣΧΕΔΙΑΓΡΑΜΜΑ 4**  
**ΠΟΣΟΣΤΟ ΣΥΜΜΕΤΟΧΗΣ ΣΕ ΕΚΠΑΙΔΕΥΣΗ**  
**ΚΑΙ ΚΑΤΑΡΤΙΣΗ ΤΟΥ ΓΥΝΑΙΚΕΙΟΥ ΠΛΗΘΥΣΜΟΥ**  
**25-64 ΧΡΟΝΩΝ ΣΤΗΝ ΚΥΠΡΟ ΚΑΤΑ ΗΛΙΚΙΑ**  
**ΤΗΝ ΠΕΡΙΟΔΟ 2004-2010**

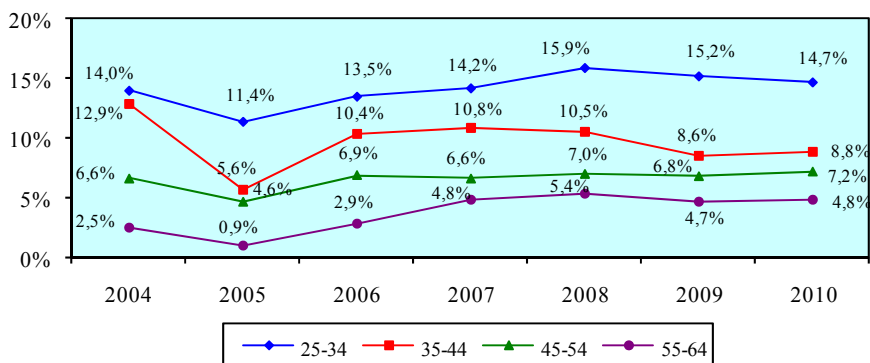

### 2.1.2. Ποσοστά συμμετοχής σε εκπαίδευση και κατάρτιση του πληθυσμού 25-64 χρονών κατά επίπεδο εκπαίδευσης

Στο Σχεδιάγραμμα 5 παρουσιάζεται το ποσοστό συμμετοχής σε εκπαίδευση και κατάρτιση του πληθυσμού 25-64 χρονών στην Κύπρο κατά επίπεδο εκπαίδευσης την περίοδο 2004-2010.

Σύμφωνα με τα στοιχεία του Σχεδιαγράμματος 5 διαπιστώνεται ότι **το μεγαλύτερο ποσοστό συμμετοχής σε εκπαίδευση και κατάρτιση του πληθυσμού 25-64 χρονών στην Κύπρο εντοπίζεται στον πληθυσμό με τριτοβάθμια εκπαίδευση**. Συγκεκριμένα, το ποσοστό συμμετοχής παρουσίασε αισθητή πτώση από 19,9% το 2004 στο 12,1% το 2005, στη συνέχεια αυξήθηκε στο 18,2% το 2006 ενώ στη συνέχεια μειώθηκε στο 15,6% το 2010.

**Το αμέσως σημαντικότερο ποσοστό συμμετοχής σε εκπαίδευση και κατάρτιση σημειώνεται στον πληθυσμό με δευτεροβάθμια εκπαίδευση**. Το ποσοστό αυτό μειώθηκε σημαντικά από 8,3% το 2004 στο 4,9% το 2005 ενώ στη συνέχεια σημείωσε σταδιακά αξιόλογη άνοδο ανερχόμενο στο 7,9% το 2010.

ΣΧΕΔΙΑΓΡΑΜΜΑ 5  
ΠΟΣΟΣΤΟ ΣΥΜΜΕΤΟΧΗΣ ΣΕ ΕΚΠΑΙΔΕΥΣΗ ΚΑΙ  
ΚΑΤΑΡΤΙΣΗ ΤΟΥ ΠΛΗΘΥΣΜΟΥ 25-64 ΧΡΟΝΩΝ  
ΣΤΗΝ ΚΥΠΡΟ ΚΑΤΑ ΕΠΙΠΕΔΟ ΕΚΠΑΙΔΕΥΣΗΣ  
ΤΗΝ ΠΕΡΙΟΔΟ 2004-2010

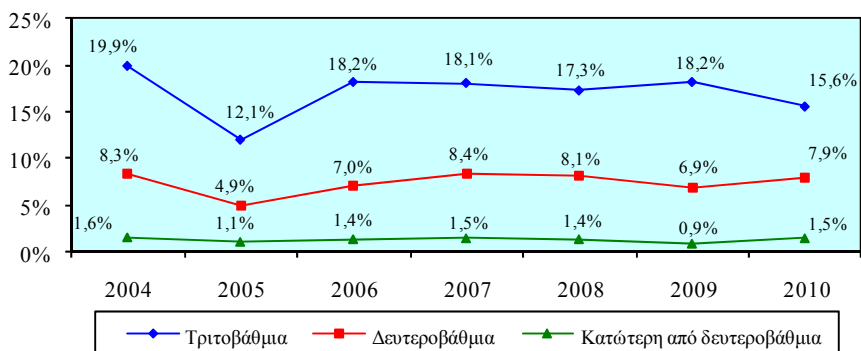

Στα Σχεδιαγράμματα 6 και 7 απεικονίζεται αντίστοιχα το ποσοστό συμμετοχής σε εκπαίδευση και κατάρτιση του ανδρικού και του γυναικείου πληθυσμού 25-64 χρονών στην Κύπρο κατά επίπεδο εκπαίδευσης την περίοδο 2004-2010.

Στον πληθυσμό με τριτοβάθμια εκπαίδευση εντοπίζεται το υψηλότερο ποσοστό συμμετοχής σε εκπαίδευση και κατάρτιση του ανδρικού πληθυσμού 25-64 χρονών στην Κύπρο. Το ποσοστό αυτό σημείωσε διαχρονικά υποχώρηση και από 19,0% το 2004, επίδοση που αποτελεί και την καλύτερη της περιόδου, κατήλθε στο 15,6% το 2010.

**ΣΧΕΔΙΑΓΡΑΜΜΑ 6**  
**ΠΟΣΟΣΤΟ ΣΥΜΜΕΤΟΧΗΣ ΣΕ ΕΚΠΑΙΔΕΥΣΗ**  
**ΚΑΙ ΚΑΤΑΡΤΙΣΗ ΤΟΥ ΑΝΔΡΙΚΟΥ ΠΛΗΘΥΣΜΟΥ**  
**25-64 ΧΡΟΝΩΝ ΣΤΗΝ ΚΥΠΡΟ ΚΑΤΑ ΕΠΙΠΕΔΟ**  
**ΕΚΠΑΙΔΕΥΣΗΣ ΤΗΝ ΠΕΡΙΟΔΟ 2004-2010**

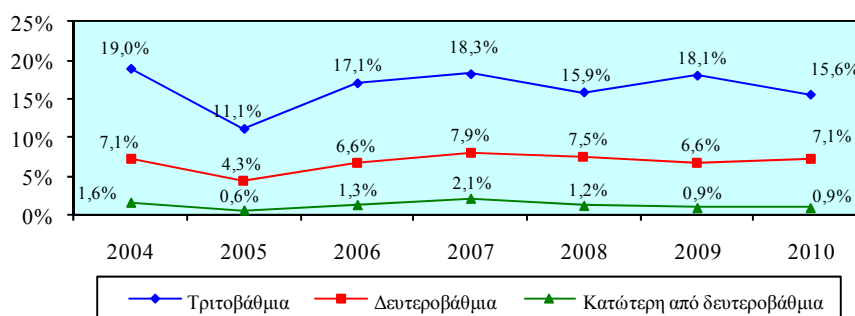

Το μεγαλύτερο με σημαντική διαφορά ποσοστό συμμετοχής σε εκπαίδευση και κατάρτιση του γυναικείου πληθυσμού 25-64 χρονών στην Κύπρο παρουσιάζεται στον πληθυσμό με τριτοβάθμια εκπαίδευση. Ωστόσο το ποσοστό αυτό μειώθηκε αισθητά από 20,8% το 2004 στο 13,0% το 2005, αυξήθηκε στο 19,3% το 2006 ενώ στη συνέχεια υποχώρησε στο 15,6% το 2010.

**ΣΧΕΔΙΑΓΡΑΜΜΑ 7**  
**ΠΟΣΟΣΤΟ ΣΥΜΜΕΤΟΧΗΣ ΣΕ ΕΚΠΑΙΔΕΥΣΗ**  
**ΚΑΙ ΚΑΤΑΡΤΙΣΗ ΤΟΥ ΓΥΝΑΙΚΕΙΟΥ ΠΛΗΘΥΣΜΟΥ**  
**25-64 ΧΡΟΝΩΝ ΣΤΗΝ ΚΥΠΡΟ ΚΑΤΑ ΕΠΙΠΕΔΟ**  
**ΕΚΠΑΙΔΕΥΣΗΣ ΤΗΝ ΠΕΡΙΟΔΟ 2004-2010**

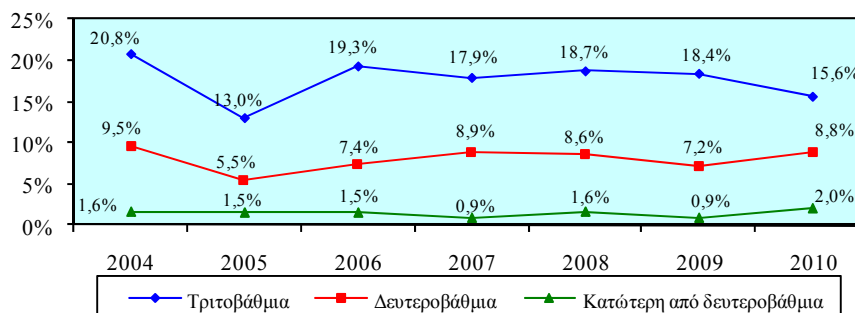

### 2.1.3. Ποσοστά συμμετοχής σε εκπαίδευση και κατάρτιση του πληθυσμού 25-64 χρονών κατά κατάσταση απασχόλησης

Το Σχεδιάγραμμα 8 δείχνει το ποσοστό συμμετοχής σε εκπαίδευση και κατάρτιση του πληθυσμού 25-64 χρονών στην Κύπρο κατά κατάσταση απασχόλησης την περίοδο 2004-2010.

**Το ψηλότερο ποσοστό συμμετοχής παρατηρείται στους απασχολούμενους.** Το ποσοστό αυτό σημείωσε σημαντική πτώση από 10,6% το 2004 στο 6,3% το 2005, στη συνέχεια αυξήθηκε φθάνοντας στο 10,2% το 2008 ενώ το 2010 μειώθηκε στο 9,5%.

**Το ποσοστό συμμετοχής σε εκπαίδευση και κατάρτιση των αδρανών 25-64 χρονών, με εξαίρεση το 2004, 2005 και 2006, είναι μεγαλύτερο από το ποσοστό συμμετοχής των ανέργων.** Το ποσοστό συμμετοχής των αδρανών αυξήθηκε σημαντικά από 4,8% το 2004 στο 7,9% το 2010 ενώ το αντίστοιχο ποσοστό των ανέργων μειώθηκε από 6,9% το 2004 στο 3,6% το 2010.

ΣΧΕΔΙΑΓΡΑΜΜΑ 8  
ΠΟΣΟΣΤΟ ΣΥΜΜΕΤΟΧΗΣ ΣΕ ΕΚΠΑΙΔΕΥΣΗ ΚΑΙ  
ΚΑΤΑΡΤΙΣΗ ΤΟΥ ΠΛΗΘΥΣΜΟΥ 25-64 ΧΡΟΝΩΝ  
ΣΤΗΝ ΚΥΠΡΟ ΚΑΤΑ ΚΑΤΑΣΤΑΣΗ ΑΠΑΣΧΟΛΗΣΗΣ  
ΤΗΝ ΠΕΡΙΟΔΟ 2004-2010

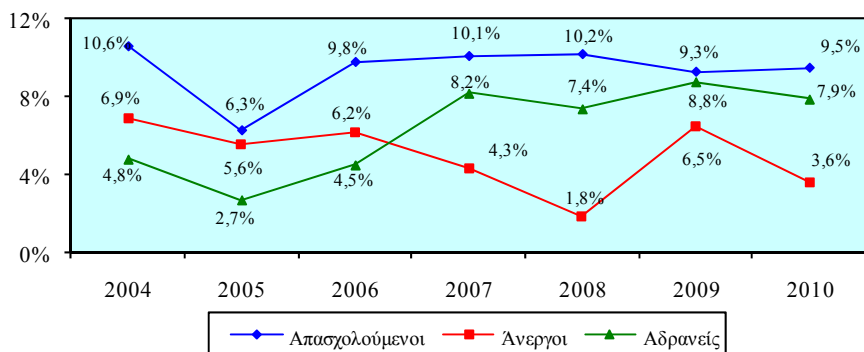

Τα Σχεδιαγράμματα 9 και 10 απεικονίζουν το ποσοστό συμμετοχής σε εκπαίδευση και κατάρτιση των ανδρών και γυναικών 25-64 χρονών στην Κύπρο κατά κατάσταση απασχόλησης την περίοδο 2004-2010.

**Τα ψηλότερα ποσοστά συμμετοχής σε εκπαίδευση και κατάρτιση του ανδρικού πληθυσμού 25-64 χρονών στην Κύπρο εμφανίζονται στους αδρανείς άνδρες.** Ειδικότερα, το ποσοστό συμμετοχής των αδρανών ανδρών το 2004 ήταν στο 7,3% ενώ το 2008 ανήλθε στο 13,3% σημειώνοντας αξιόλογη άνοδο.

Έπεται το ποσοστό συμμετοχής των απασχολούμενων ανδρών το οποίο με εξαίρεση το 2005 παρουσιάζεται μεγαλύτερο από το ποσοστό συμμετοχής των ανέργων ανδρών.

**ΣΧΕΔΙΑΓΡΑΜΜΑ 9**  
**ΠΟΣΟΣΤΟ ΣΥΜΜΕΤΟΧΗΣ ΣΕ ΕΚΠΑΙΔΕΥΣΗ ΚΑΙ**  
**ΚΑΤΑΡΤΙΣΗ ΤΟΥ ΑΝΔΡΙΚΟΥ ΠΛΗΘΥΣΜΟΥ 25-64**  
**ΧΡΟΝΩΝ ΣΤΗΝ ΚΥΠΡΟ ΚΑΤΑ ΚΑΤΑΣΤΑΣΗ**  
**ΑΠΑΣΧΟΛΗΣΗΣ ΤΗΝ ΠΕΡΙΟΔΟ 2004-2010**

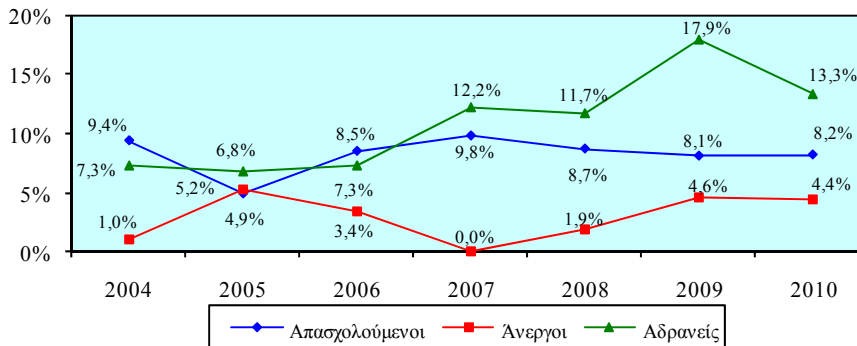

Το ψηλότερο ποσοστό συμμετοχής σε εκπαίδευση και κατάρτιση του γυναικείου πληθυσμού 25-64 χρονών στην Κύπρο εντοπίζεται στις απασχολούμενες γυναίκες. Το ποσοστό αυτό από 12,1% το 2004 υποχώρησε στο 11,0% το 2010.

Ακολουθεί το ποσοστό συμμετοχής των ανέργων γυναικών 25-64 χρονών το οποίο, με εξαίρεση το 2008 και 2010, είναι ψηλότερο από το αντίστοιχο ποσοστό συμμετοχής των αδρανών γυναικών.

**ΣΧΕΔΙΑΓΡΑΜΜΑ 10**  
**ΠΟΣΟΣΤΟ ΣΥΜΜΕΤΟΧΗΣ ΣΕ ΕΚΠΑΙΔΕΥΣΗ ΚΑΙ**  
**ΚΑΤΑΡΤΙΣΗ ΤΟΥ ΓΥΝΑΙΚΕΙΟΥ ΠΛΗΘΥΣΜΟΥ 25-64**  
**ΧΡΟΝΩΝ ΣΤΗΝ ΚΥΠΡΟ ΚΑΤΑ ΚΑΤΑΣΤΑΣΗ**  
**ΑΠΑΣΧΟΛΗΣΗΣ ΤΗΝ ΠΕΡΙΟΔΟ 2004-2010**

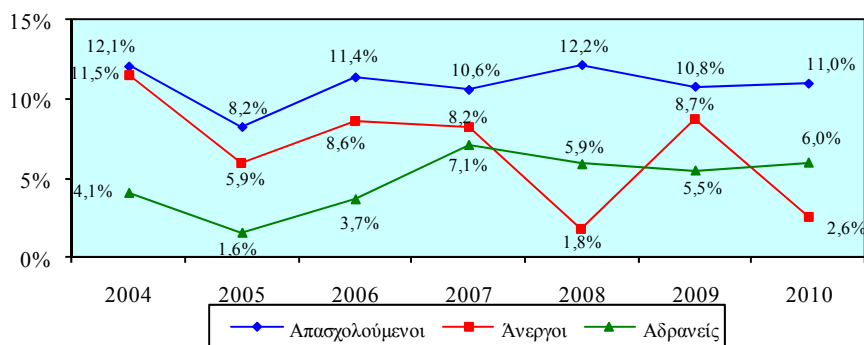



## 2.2. Δείκτες ποσοστών συμμετοχής απασχολουμένων σε εκπαίδευση και κατάρτιση κατά τομέα οικονομικής δραστηριότητας

Στο Σχεδιάγραμμα 11 απεικονίζεται το ποσοστό συμμετοχής σε εκπαίδευση και κατάρτιση των απασχολουμένων 25-64 χρονών στην Κύπρο κατά ευρύ τομέα οικονομικής δραστηριότητας την περίοδο 2004-2010.

Σύμφωνα με το Σχεδιάγραμμα 11 διαπιστώνεται ότι **το μεγαλύτερο με σημαντική διαφορά ποσοστό συμμετοχής σε εκπαίδευση και κατάρτιση των απασχολουμένων 25-64 χρονών στην Κύπρο εντοπίζεται στον τριτογενή τομέα**. Το ποσοστό αυτό σημείωσε σημαντική πτώση από 12,6% το 2004 στο 7,8% το 2005, αυξήθηκε στο 12,4% το 2008 ενώ μειώθηκε στο 11,2% το 2010.

**Το δεύτερο σημαντικότερο ποσοστό συμμετοχής σε εκπαίδευση και κατάρτιση εντοπίζεται στο δευτερογενή τομέα**. Το ποσοστό αυτό από 6,0% το 2004 υποχώρησε στο 4,3% το 2010.

ΣΧΕΔΙΑΓΡΑΜΜΑ 11  
ΠΟΣΟΣΤΟ ΣΥΜΜΕΤΟΧΗΣ ΣΕ ΕΚΠΑΙΔΕΥΣΗ ΚΑΙ  
ΚΑΤΑΡΤΙΣΗ ΑΠΑΣΧΟΛΟΥΜΕΝΩΝ 25-64 ΧΡΟΝΩΝ  
ΣΤΗΝ ΚΥΠΡΟ ΚΑΤΑ ΕΥΡΥ ΤΟΜΕΑ ΟΙΚΟΝΟΜΙΚΗΣ  
ΔΡΑΣΤΗΡΙΟΤΗΤΑΣ ΤΗΝ ΠΕΡΙΟΔΟ 2004-2010

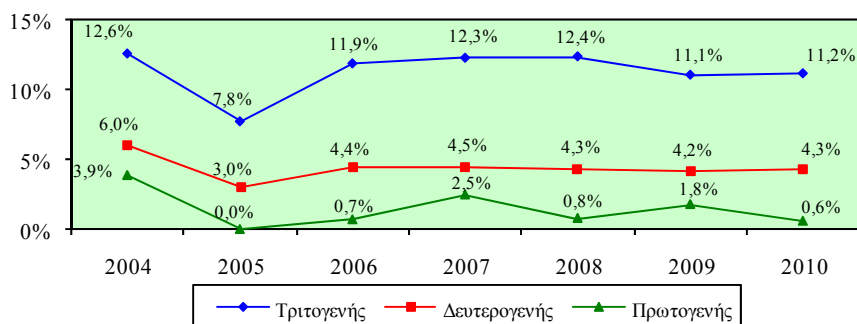

Στα Σχεδιαγράμματα 12 και 13 απεικονίζεται αντίστοιχα το ποσοστό συμμετοχής σε εκπαίδευση και κατάρτιση των απασχολουμένων ανδρών και γυναικών 25-64 χρονών στην Κύπρο κατά ευρύ τομέα οικονομικής δραστηριότητας την περίοδο 2004-2010.

**Το μεγαλύτερο με διαφορά ποσοστό συμμετοχής σε εκπαίδευση και κατάρτιση των απασχολουμένων ανδρών 25-64 χρονών στην Κύπρο παρουσιάζεται στον τριτογενή τομέα**. Το ποσοστό αυτό είχε

σημαντική πτώση από 12,2% το 2004 στο 6,8% το 2005 ενώ στη συνέχεια εμφάνισε σταδιακή ανάκαμψη φθάνοντας στο 10,7% το 2010.

**ΣΧΕΔΙΑΓΡΑΜΜΑ 12**  
**ΠΟΣΟΣΤΟ ΣΥΜΜΕΤΟΧΗΣ ΣΕ ΕΚΠΑΙΔΕΥΣΗ**  
**ΚΑΙ ΚΑΤΑΡΤΙΣΗ ΑΠΑΣΧΟΛΟΥΜΕΝΩΝ ΑΝΔΡΩΝ**  
**25-64 ΧΡΟΝΩΝ ΣΤΗΝ ΚΥΠΡΟ ΚΑΤΑ ΕΥΡΥ ΤΟΜΕΑ**  
**ΟΙΚΟΝΟΜΙΚΗΣ ΔΡΑΣΤΗΡΙΟΤΗΤΑΣ**  
**ΤΗΝ ΠΕΡΙΟΔΟ 2004-2010**

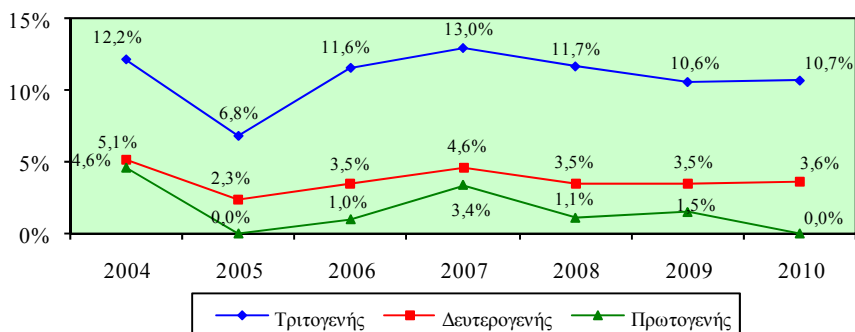

Στον τριτογενή τομέα παρουσιάζεται επίσης το σημαντικότερο με διαφορά ποσοστό συμμετοχής σε εκπαίδευση και κατάρτιση των απασχολούμενων γυναικών 25-64 χρονών στην Κύπρο. Το ποσοστό συμμετοχής κατά το 2004 έφθανε στο 12,9% ενώ το 2010 κατήλθε στο 11,6% σημειώνοντας πτώση.

**ΣΧΕΔΙΑΓΡΑΜΜΑ 13**  
**ΠΟΣΟΣΤΟ ΣΥΜΜΕΤΟΧΗΣ ΣΕ ΕΚΠΑΙΔΕΥΣΗ**  
**ΚΑΙ ΚΑΤΑΡΤΙΣΗ ΑΠΑΣΧΟΛΟΥΜΕΝΩΝ ΓΥΝΑΙΚΩΝ**  
**25-64 ΧΡΟΝΩΝ ΣΤΗΝ ΚΥΠΡΟ ΚΑΤΑ ΕΥΡΥ ΤΟΜΕΑ**  
**ΟΙΚΟΝΟΜΙΚΗΣ ΔΡΑΣΤΗΡΙΟΤΗΤΑΣ**  
**ΤΗΝ ΠΕΡΙΟΔΟ 2004-2010**

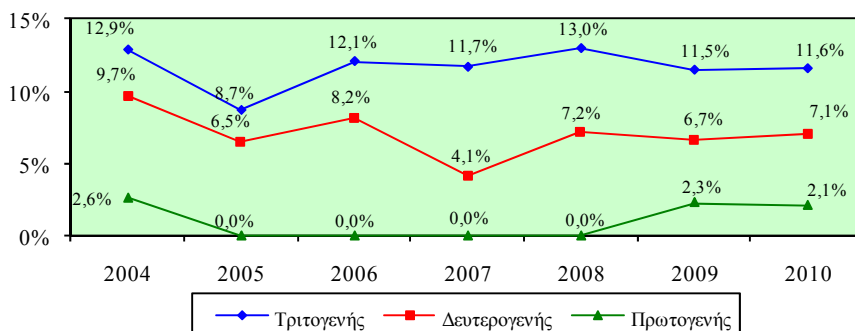

### 2.3. Δείκτες ποσοστών συμμετοχής απασχολούμενων σε εκπαίδευση και κατάρτιση κατά επαγγελματική κατηγορία

Το Σχεδιάγραμμα 14 δείχνει το ποσοστό συμμετοχής σε εκπαίδευση και κατάρτιση των απασχολούμενων 25-64 χρονών στην Κύπρο κατά ευρεία επαγγελματική κατηγορία την περίοδο 2004-2010.

Από τα στοιχεία του Σχεδιαγράμματος 14 προκύπτει ότι **το μεγαλύτερο με σημαντική διαφορά ποσοστό συμμετοχής παρουσιάζεται στους απασχολούμενους 25-64 χρονών στα επαγγέλματα ανώτερου επιπέδου**. Όμως το ποσοστό αυτό σημείωσε αισθητή πτώση από 21,0% το 2004 στο 12,5% το 2005, αυξήθηκε στο 18,8% το 2007 ενώ στη συνέχεια μειώθηκε στο 17,6% το 2010.

**Το αμέσως σημαντικότερο ποσοστό συμμετοχής σε εκπαίδευση και κατάρτιση εμφανίζεται μεταξύ των απασχολούμενων στα επαγγέλματα μέσου επιπέδου**. Το ποσοστό αυτό ακολούθησε πτωτική τάση και από 7,5% το 2004 υποχώρησε στο 6,3% το 2010.

ΣΧΕΔΙΑΓΡΑΜΜΑ 14  
ΠΟΣΟΣΤΟ ΣΥΜΜΕΤΟΧΗΣ ΣΕ ΕΚΠΑΙΔΕΥΣΗ ΚΑΙ  
ΚΑΤΑΡΤΙΣΗ ΑΠΑΣΧΟΛΟΥΜΕΝΩΝ 25-64 ΧΡΟΝΩΝ  
ΣΤΗΝ ΚΥΠΡΟ ΚΑΤΑ ΕΥΡΕΙΑ ΕΠΑΓΓΕΛΜΑΤΙΚΗ  
ΚΑΤΗΓΟΡΙΑ ΤΗΝ ΠΕΡΙΟΔΟ 2004-2010

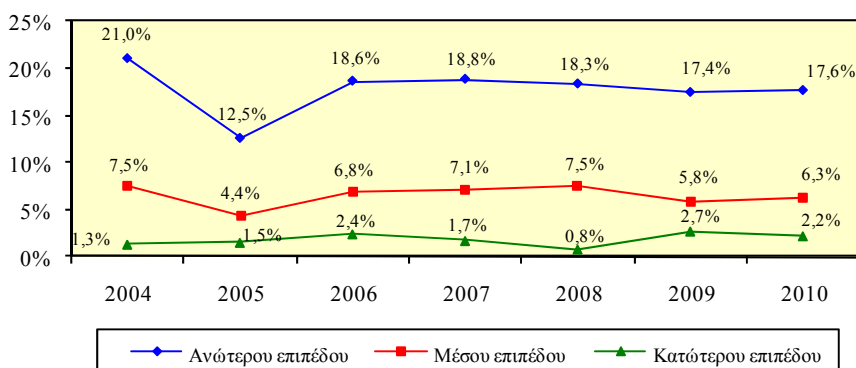

Τα Σχεδιαγράμματα 15 και 16 παρουσιάζουν το ποσοστό συμμετοχής σε εκπαίδευση και κατάρτιση των απασχολούμενων ανδρών και γυναικών 25-64 χρονών στην Κύπρο κατά ευρεία επαγγελματική κατηγορία την περίοδο 2004-2010.

Το μεγαλύτερο ποσοστό συμμετοχής σε εκπαίδευση και κατάρτιση των απασχολούμενων ανδρών 25-64 χρονών στην Κύπρο εμφανίζεται στους απασχολούμενους σε επαγγέλματα ανώτερου επιπέδου. Το ποσοστό αυτό από 19,2% το 2004 σημείωσε μεγάλη πτώση και υποχώρησε στο 10,1% το 2005 ενώ στη συνέχεια ανέκαμψε φθάνοντας στο 15,5% το 2010.

**ΣΧΕΔΙΑΓΡΑΜΜΑ 15**  
**ΠΟΣΟΣΤΟ ΣΥΜΜΕΤΟΧΗΣ ΣΕ ΕΚΠΑΙΔΕΥΣΗ**  
**ΚΑΙ ΚΑΤΑΡΤΙΣΗ ΑΠΑΣΧΟΛΟΥΜΕΝΩΝ ΑΝΔΡΩΝ**  
**25-64 ΧΡΟΝΩΝ ΣΤΗΝ ΚΥΠΡΟ ΚΑΤΑ ΕΥΡΕΙΑ**  
**ΕΠΑΓΓΕΛΜΑΤΙΚΗ ΚΑΤΗΓΟΡΙΑ**  
**ΤΗΝ ΠΕΡΙΟΔΟ 2004-2010**

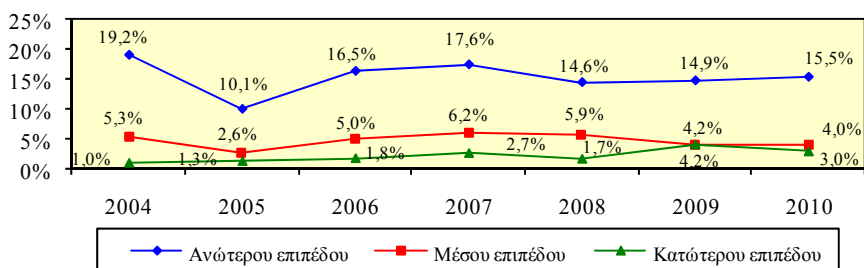

Στους απασχολούμενους σε επαγγέλματα ανώτερου επιπέδου παρουσιάζεται επίσης το σημαντικότερο με αισθητή διαφορά ποσοστό συμμετοχής σε εκπαίδευση και κατάρτιση των απασχολούμενων γυναικών 25-64 χρονών στην Κύπρο. Το ποσοστό αυτό από 23,7% το 2004 υποχώρησε στο 20,7% το 2010 παραμένοντας ωστόσο σε ψηλά επίπεδα.

**ΣΧΕΔΙΑΓΡΑΜΜΑ 16**  
**ΠΟΣΟΣΤΟ ΣΥΜΜΕΤΟΧΗΣ ΣΕ ΕΚΠΑΙΔΕΥΣΗ**  
**ΚΑΙ ΚΑΤΑΡΤΙΣΗ ΑΠΑΣΧΟΛΟΥΜΕΝΩΝ ΓΥΝΑΙΚΩΝ**  
**25-64 ΧΡΟΝΩΝ ΣΤΗΝ ΚΥΠΡΟ ΚΑΤΑ ΕΥΡΕΙΑ**  
**ΕΠΑΓΓΕΛΜΑΤΙΚΗ ΚΑΤΗΓΟΡΙΑ**  
**ΤΗΝ ΠΕΡΙΟΔΟ 2004-2010**

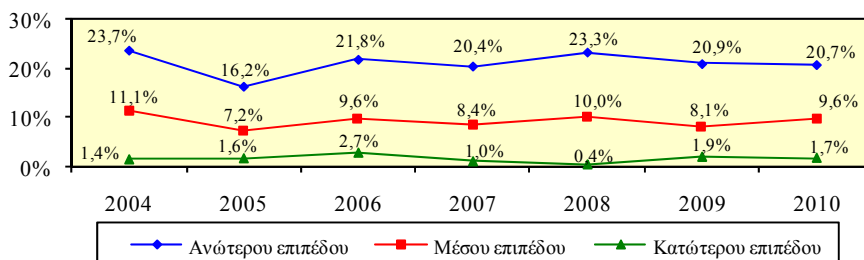

### 3. ΔΕΙΚΤΕΣ ΓΕΝΙΚΩΝ ΠΟΣΟΣΤΩΝ ΣΥΜΜΕΤΟΧΗΣ ΠΛΗΘΥΣΜΟΥ ΣΕ ΕΚΠΑΙΔΕΥΣΗ ΚΑΙ ΚΑΤΑΡΤΙΣΗ

Σε αυτό το κεφάλαιο αναλύονται οι διαχρονικές τάσεις των δεικτών γενικών ποσοστών συμμετοχής του πληθυσμού σε εκπαίδευση και κατάρτιση στην Κύπρο ενώ περιέχονται και συγκριτικά στοιχεία όπου είναι διαθέσιμα για τα κράτη μέλη της Ευρωπαϊκής Ένωσης. Οι δείκτες αυτοί παρουσιάζουν τις τάσεις που διαφαίνονται σε σχέση με τα γενικά ποσοστά συμμετοχής σε εκπαίδευση και κατάρτιση καθώς και τα ποσοστά συμμετοχής σε εκπαίδευση και κατάρτιση κατά ηλικία, επίπεδο εκπαίδευσης και κατάσταση απασχόλησης.

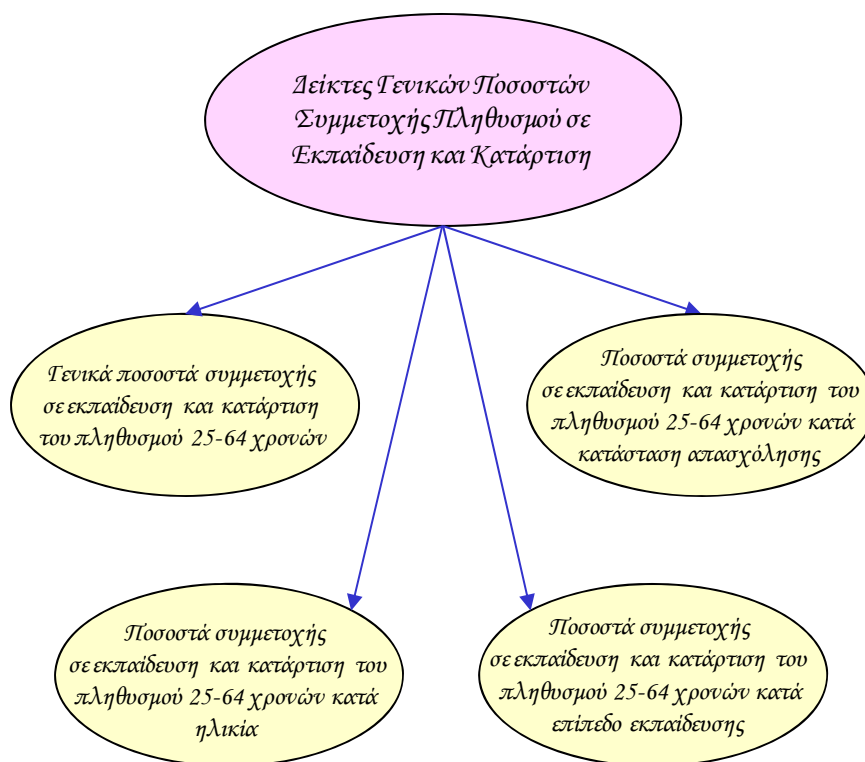

Επισημαίνεται ότι τα στοιχεία για την Κύπρο αφορούν την περίοδο 2004-2010 ενώ τα πιο πρόσφατα διαθέσιμα στοιχεία της Ευρωπαϊκής Ένωσης ήταν μέχρι το έτος 2008.

Αναλυτικά οι δείκτες γενικών ποσοστών συμμετοχής του πληθυσμού σε εκπαίδευση και κατάρτιση παρουσιάζονται στη συνέχεια του κεφαλαίου ενώ από την εξέταση της γενικής εικόνας που προκύπτει επισημαίνονται τα ακόλουθα:

- Το **γενικό ποσοστό συμμετοχής σε εκπαίδευση και κατάρτιση** του πληθυσμού 25-64 χρονών στην Κύπρο την περίοδο 2004-2010 διατηρήθηκε στα ίδια περίπου χαμηλά επίπεδα. Μεγαλύτερο εμφανίζεται το γενικό ποσοστό συμμετοχής των γυναικών από το αντίστοιχο ποσοστό των ανδρών.
- Στον **πληθυσμό 25-34 χρονών** εντοπίζεται το μεγαλύτερο ποσοστό συμμετοχής σε εκπαίδευση και κατάρτιση του πληθυσμού 25-64 χρονών στην Κύπρο σημειώνοντας διαχρονικά μικρή αύξηση. Η ίδια εικόνα προκύπτει τόσο στους άνδρες όσο και στις γυναίκες με το ποσοστό όμως των γυναικών να είναι κατά κανόνα ψηλότερο.
- Στον **πληθυσμό με τριτοβάθμια εκπαίδευση** παρατηρείται το ψηλότερο με διαφορά ποσοστό συμμετοχής σε εκπαίδευση και κατάρτιση του πληθυσμού 25-64 χρονών στην Κύπρο παρουσιάζοντας διαχρονικά μικρή πτώση. Η εικόνα αυτή προκύπτει τόσο στους άνδρες όσο και στις γυναίκες με το ποσοστό όμως των γυναικών να εμφανίζεται ψηλότερο.
- Οι **απασχολούμενοι** παρουσιάζουν το σημαντικότερο ποσοστό συμμετοχής σε εκπαίδευση και κατάρτιση του πληθυσμού 25-64 χρονών στην Κύπρο σημειώνοντας όμως διαχρονικά πτώση. Η ίδια εικόνα παρατηρείται στις γυναίκες. Αντίθετα, στους άνδρες το μεγαλύτερο ποσοστό συμμετοχής σε εκπαίδευση και κατάρτιση του πληθυσμού 25-64 χρονών εμφανίζεται στους **αδρανείς άνδρες** με το ποσοστό να παρουσιάζει αξιόλογη άνοδο.
- Σε χαμηλότερα επίπεδα κυμαίνεται το ποσοστό συμμετοχής σε εκπαίδευση και κατάρτιση τόσο των **ανέργων** όσο και των **αδρανών** 25-64 χρονών. Ωστόσο αξίζει να σημειωθεί η σημαντική αύξηση που εμφανίσθηκε στους αδρανείς.

### 3.1. Γενικά ποσοστά συμμετοχής σε εκπαίδευση και κατάρτιση του πληθυσμού 25-64 χρονών

Το υποκεφάλαιο αυτό περιέχει τα γενικά ποσοστά συμμετοχής σε εκπαίδευση και κατάρτιση του πληθυσμού 25-64 χρονών στην Κύπρο και στα κράτη μέλη της Ευρωπαϊκής Ένωσης. Οι εξεταζόμενοι δείκτες προσδιορίζονται παραστατικά στο πιο κάτω διάγραμμα.

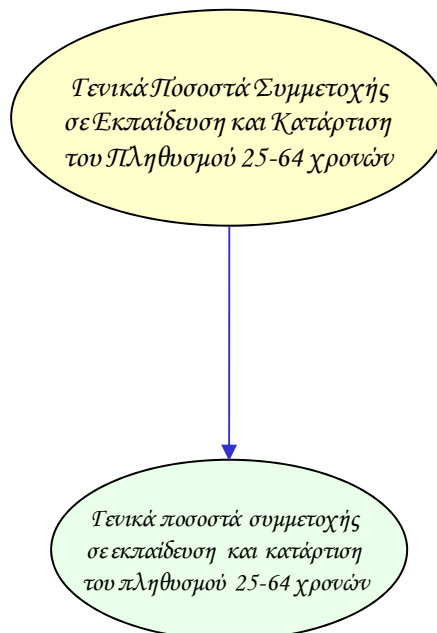

Οι δείκτες των γενικών ποσοστών συμμετοχής σε εκπαίδευση και κατάρτιση υπολογίζονται τόσο για το σύνολο όσο και για τους άνδρες και τις γυναίκες. Επίσης, εξετάζεται το χάσμα το οποίο παρατηρείται στον κάθε δείκτη μεταξύ των δύο φύλων.

Τα στοιχεία και οι πληροφορίες που παρουσιάζονται για κάθε δείκτη αφορούν την περιγραφή του και την πηγή πληροφοριών, τα στοιχεία που αξιοποιήθηκαν στον υπολογισμό του, σύγκριση με τα αντίστοιχα στοιχεία των κρατών μελών της Ευρωπαϊκής Ένωσης όπου υπάρχουν καθώς και την απόκλιση που προκύπτει μεταξύ της Κύπρου και του μέσου όρου της Ευρωπαϊκής Ένωσης.

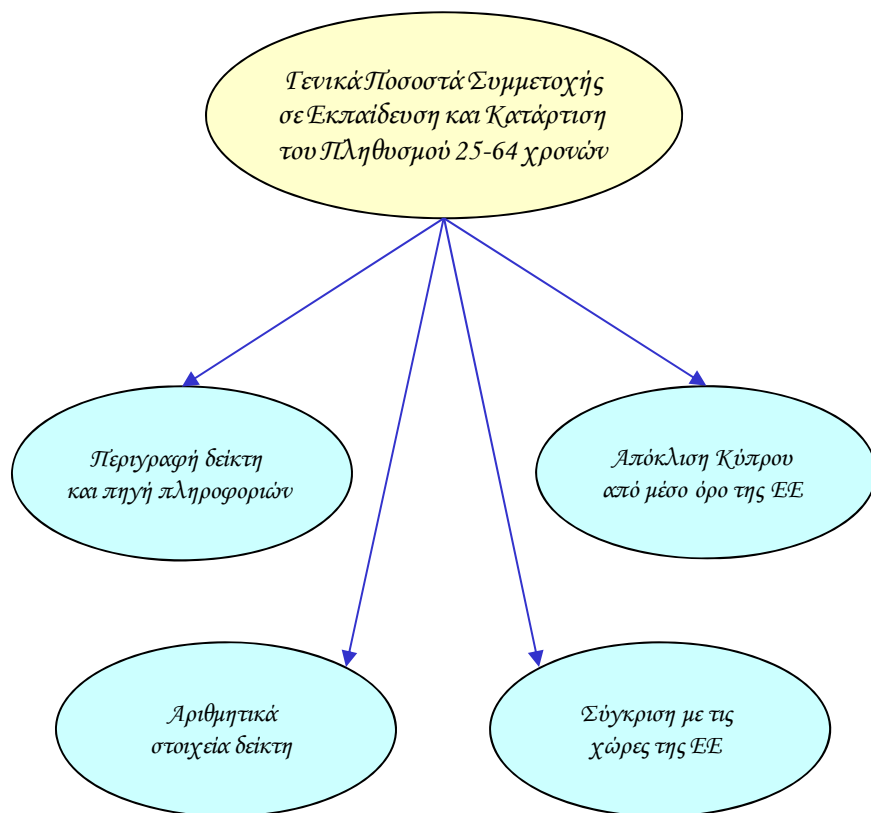



## Γενικό ποσοστό συμμετοχής σε εκπαίδευση και κατάρτιση του πληθυσμού 25-64 χρονών - σύνολο

### Περιγραφή δείκτη και πηγή πληροφοριών

Το γενικό ποσοστό συμμετοχής σε εκπαίδευση και κατάρτιση του πληθυσμού 25-64 χρονών υπολογίζεται με τη διαίρεση των συμμετοχών σε εκπαίδευση και κατάρτιση του πληθυσμού 25-64 χρονών με τον πληθυσμό της ίδιας ηλικιακής ομάδας. Οι συμμετοχές σε εκπαίδευση και κατάρτιση αφορούν τις 4 τελευταίες εβδομάδες πριν τη διεξαγωγή της συνέντευξης.

$$\text{Ποσοστό συμμετοχής} = \frac{\text{Συμμετοχές σε εκπαίδευση και κατάρτιση του πληθυσμού 25-64 χρονών}}{\text{Πληθυσμός 25-64 χρονών}} \times 100$$

Η πηγή πληροφοριών είναι η Έρευνα Εργατικού Δυναμικού που διεξάγεται από τη Στατιστική Υπηρεσία και αφορά το δεύτερο τρίμηνο του κάθε χρόνου.

### Συμμετοχές σε εκπαίδευση και κατάρτιση του πληθυσμού 25-64 χρονών

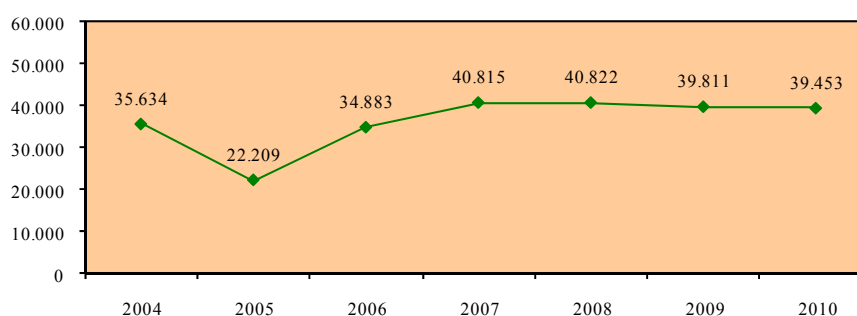

### Πληθυσμός 25-64 χρονών

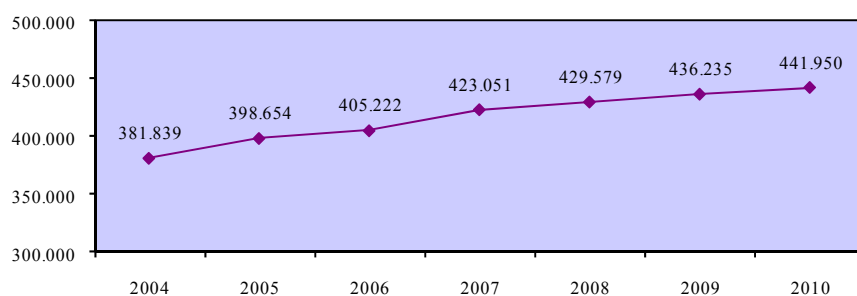

**Γενικό ποσοστό συμμετοχής σε εκπαίδευση και κατάρτιση  
του πληθυσμού 25-64 χρονών - σύνολο**

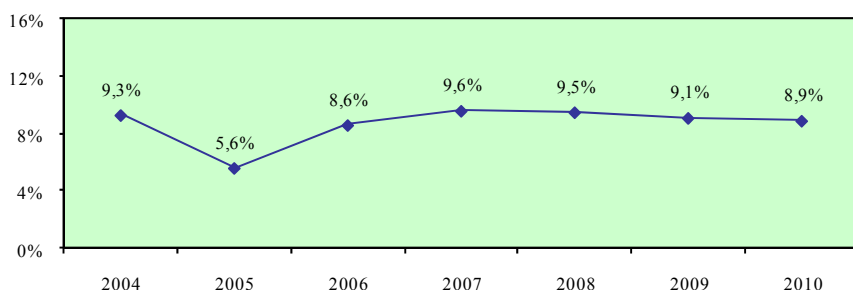

**Σύγκριση με τις χώρες της Ευρωπαϊκής Ένωσης**

	EU	AT	BE	BG	CY	CZ	DE	DK	EE	EL	ES	FI	FR	HU
<b>2004</b>	9,3	11,6	8,6	1,3	9,3	5,8	7,4	25,6	6,4	1,8	4,7	22,8	7,1	4,0
<b>2005</b>	9,8	12,9	8,3	1,3	5,6	5,6	7,7	27,4	5,9	1,9	10,5	22,5	7,1	3,9
<b>2006</b>	9,7	13,1	7,5	1,3	8,6	5,6	7,5	29,2	6,5	1,9	10,4	23,1	7,6	3,8
<b>2007</b>	9,5	12,8	7,2	1,3	9,6	5,7	7,8	29,2	7,0	2,1	10,4	23,4	7,4	3,6
<b>2008</b>	9,6	13,2	6,8	1,4	9,5	7,8	7,9	30,2	9,8	2,9	10,4	23,1	7,2	3,1
<b>2009</b>	:	:	:	:	:	:	:	:	:	:	:	:	:	:

	IE	IT	LT	LU	LV	MT	NL	PL	PT	RO	SE	SI	SK	UK
<b>2004</b>	6,1	6,3	5,9	9,8	8,4	4,3	16,4	5,0	4,3	1,4	32,1	16,2	4,3	29,0
<b>2005</b>	7,4	5,8	6,0	8,5	7,9	5,3	15,9	4,9	4,1	1,6	33,4	15,3	4,6	27,6
<b>2006</b>	7,3	6,1	4,9	8,2	6,9	5,4	15,6	4,7	4,2	1,3	32,0	15,0	4,1	26,7
<b>2007</b>	7,6	6,2	5,3	7,0	7,1	6,0	16,6	5,1	4,4	1,3	32,4	14,8	3,9	20,0
<b>2008</b>	10,2	6,3	4,9	8,5	6,8	6,2	17,0	4,7	5,3	1,5	32,4	13,9	3,3	19,9
<b>2009</b>	:	:	:	:	:	:	:	:	:	:	:	:	:	:

**Απόκλιση Κύπρου από μέσο όρο Ευρωπαϊκής Ένωσης**

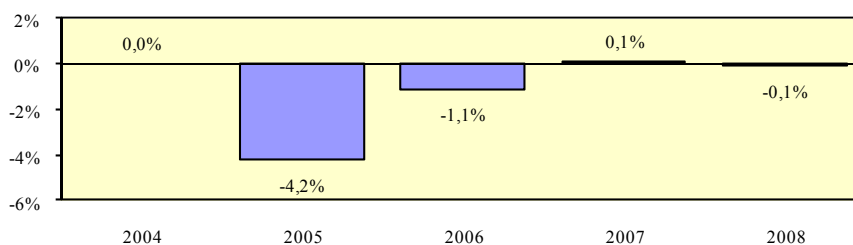

## Γενικό ποσοστό συμμετοχής σε εκπαίδευση και κατάρτιση του πληθυσμού 25-64 χρονών - άνδρες

### Περιγραφή δείκτη και πηγή πληροφοριών

Το γενικό ποσοστό συμμετοχής σε εκπαίδευση και κατάρτιση του ανδρικού πληθυσμού 25-64 χρονών υπολογίζεται με τη διαίρεση των συμμετοχών σε εκπαίδευση και κατάρτιση του ανδρικού πληθυσμού 25-64 χρονών με τον ανδρικό πληθυσμό της ίδιας ηλικιακής ομάδας. Οι συμμετοχές σε εκπαίδευση και κατάρτιση αφορούν τις 4 τελευταίες εβδομάδες πριν τη διεξαγωγή της συνέντευξης.

$$\text{Ποσοστό συμμετοχής} = \frac{\text{Συμμετοχές σε εκπαίδευση και κατάρτιση του ανδρικού πληθυσμού 25-64 χρονών}}{\text{Ανδρικός πληθυσμός 25-64 χρονών}} \times 100$$

Η πηγή πληροφοριών είναι η Έρευνα Εργατικού Δυναμικού που διεξάγεται από τη Στατιστική Υπηρεσία και αφορά το δεύτερο τρίμηνο του κάθε χρόνου.

### Συμμετοχές σε εκπαίδευση και κατάρτιση του ανδρικού πληθυσμού 25-64 χρονών

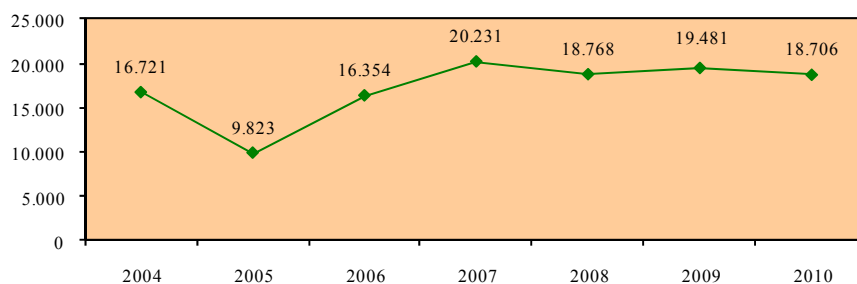

### Ανδρικός πληθυσμός 25-64 χρονών

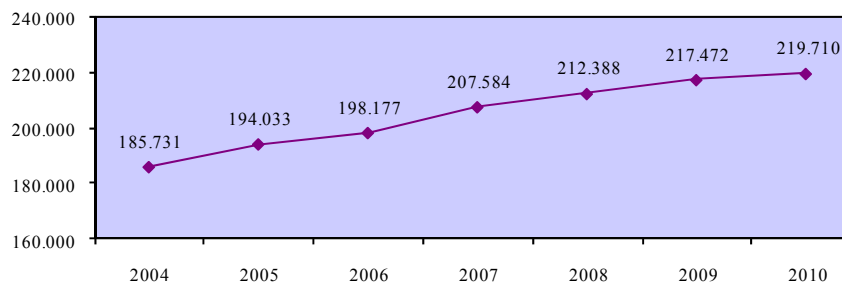

**Γενικό ποσοστό συμμετοχής σε εκπαίδευση και κατάρτιση  
του πληθυσμού 25-64 χρονών - άνδρες**

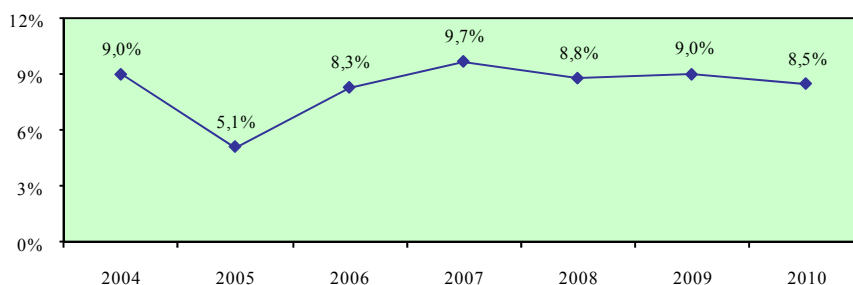

**Σύγκριση με τις χώρες της Ευρωπαϊκής Ένωσης**

	EU	AT	BE	BG	CY	CZ	DE	DK	EE	EL	ES	FI	FR	HU
<b>2004</b>	8,7	10,9	8,7	1,2	<b>9,0</b>	5,5	7,8	22,1	5,1	1,8	4,2	19,2	7,1	3,4
<b>2005</b>	<b>9,0</b>	12,3	8,2	1,3	<b>5,1</b>	5,2	8,0	23,6	4,3	1,9	9,7	19,0	7,0	3,2
<b>2006</b>	<b>8,8</b>	12,2	7,4	1,3	<b>8,3</b>	5,4	7,8	24,6	4,2	2,0	9,3	19,3	7,2	3,1
<b>2007</b>	<b>8,6</b>	11,6	7,0	1,4	<b>9,7</b>	5,5	8,0	24,2	4,6	2,2	9,3	19,4	7,0	3,0
<b>2008</b>	<b>8,7</b>	12,2	6,4	1,3	<b>8,8</b>	7,7	8,0	25,0	6,6	2,8	9,5	19,3	6,9	2,7
<b>2009</b>	:	:	:	:	:	:	:	:	:	:	:	:	:	:

	IE	IT	LT	LU	LV	MT	NL	PL	PT	RO	SE	SI	SK	UK
<b>2004</b>	5,1	5,9	4,2	9,5	5,7	4,8	16,1	4,3	4,1	1,3	27,9	14,8	3,8	24,9
<b>2005</b>	6,2	5,4	4,2	8,5	5,0	6,1	15,6	4,3	4,0	1,5	28,5	13,6	4,3	23,1
<b>2006</b>	6,0	5,7	2,9	7,6	4,1	5,4	15,3	4,3	4,1	1,3	26,0	13,8	3,8	22,2
<b>2007</b>	6,2	5,9	3,6	6,5	4,6	6,4	16,1	4,7	4,4	1,2	25,8	13,5	3,4	16,7
<b>2008</b>	8,7	6,1	3,7	7,6	4,3	6,1	16,8	4,2	5,0	1,3	25,8	12,5	2,6	16,6
<b>2009</b>	:	:	:	:	:	:	:	:	:	:	:	:	:	:

**Απόκλιση Κύπρου από μέσο όρο Ευρωπαϊκής Ένωσης**

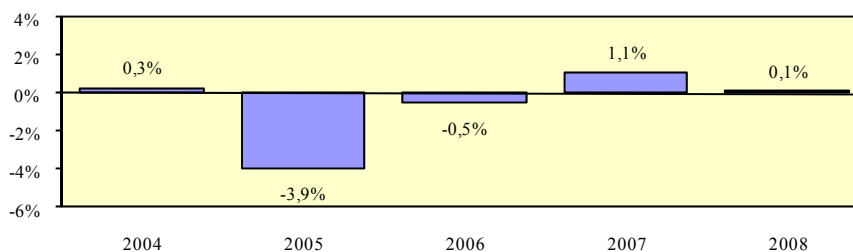

## Γενικό ποσοστό συμμετοχής σε εκπαίδευση και κατάρτιση του πληθυσμού 25-64 χρονών - γυναίκες

### Περιγραφή δείκτη και πηγή πληροφοριών

Το γενικό ποσοστό συμμετοχής σε εκπαίδευση και κατάρτιση του γυναικείου πληθυσμού 25-64 χρονών υπολογίζεται με τη διαίρεση των συμμετοχών σε εκπαίδευση και κατάρτιση του γυναικείου πληθυσμού 25-64 χρονών με το γυναικείο πληθυσμό της ίδιας ηλικιακής ομάδας. Οι συμμετοχές σε εκπαίδευση και κατάρτιση αφορούν τις 4 τελευταίες εβδομάδες πριν τη διεξαγωγή της συνέντευξης.

$$\text{Ποσοστό συμμετοχής} = \frac{\text{Συμμετοχές σε εκπαίδευση και κατάρτιση του γυναικείου πληθυσμού 25-64 χρονών}}{\text{Γυναικείος πληθυσμός 25-64 χρονών}} \times 100$$

Η πηγή πληροφοριών είναι η Έρευνα Εργατικού Δυναμικού που διεξάγεται από τη Στατιστική Υπηρεσία και αφορά το δεύτερο τρίμηνο του κάθε χρόνου.

### Συμμετοχές σε εκπαίδευση και κατάρτιση του γυναικείου πληθυσμού 25-64 χρονών

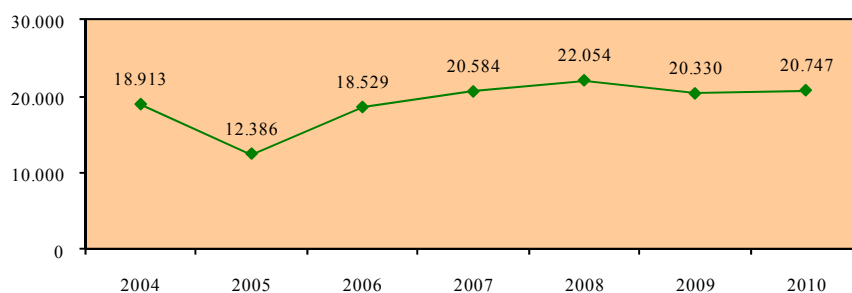

### Γυναικείος πληθυσμός 25-64 χρονών

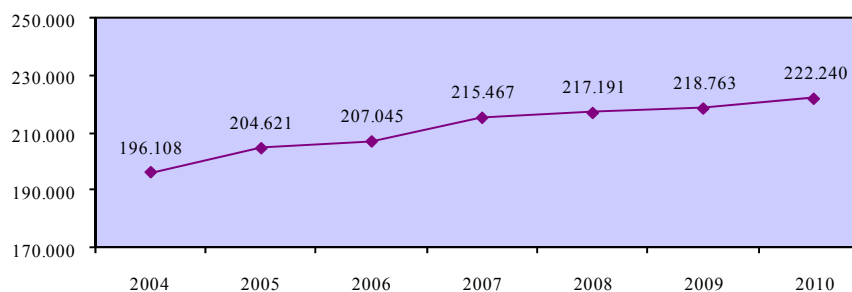

**Γενικό ποσοστό συμμετοχής σε εκπαίδευση και κατάρτιση  
του πληθυσμού 25-64 χρονών - γυναίκες**

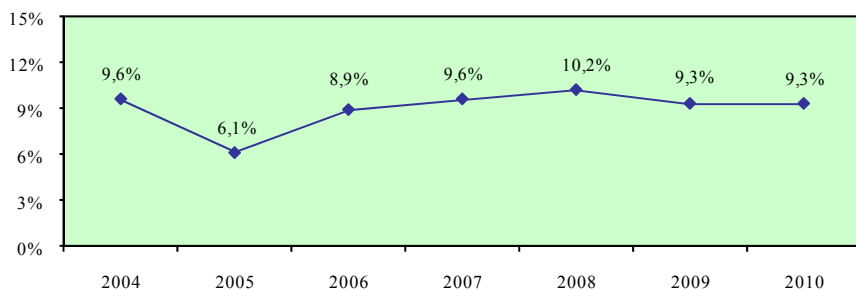

**Σύγκριση με τις χώρες της Ευρωπαϊκής Ένωσης**

	EU	AT	BE	BG	CY	CZ	DE	DK	EE	EL	ES	FI	FR	HU
<b>2004</b>	10,0	12,2	8,5	1,3	9,6	6,0	7,0	29,1	7,5	1,8	5,1	26,4	7,1	4,6
<b>2005</b>	10,5	13,5	8,5	1,2	6,1	5,9	7,4	31,2	7,3	1,8	11,4	26,1	7,2	4,6
<b>2006</b>	10,5	14,0	7,6	1,3	8,9	5,9	7,3	33,8	8,6	1,8	11,5	27,0	8,0	4,4
<b>2007</b>	10,3	14,0	7,4	1,3	9,6	5,9	7,6	34,2	9,3	2,1	11,5	27,5	7,9	4,1
<b>2008</b>	10,4	14,2	7,2	1,5	10,2	7,9	7,8	35,5	12,6	3,1	11,3	26,9	7,5	3,5
<b>2009</b>	:	:	:	:	:	:	:	:	:	:	:	:	:	:

	IE	IT	LT	LU	LV	MT	NL	PL	PT	RO	SE	SI	SK	UK
<b>2004</b>	7,1	6,7	7,4	10,1	10,8	3,8	16,8	5,7	4,4	1,4	36,5	17,6	4,8	33,1
<b>2005</b>	8,6	6,2	7,7	8,5	10,6	4,5	16,1	5,4	4,2	1,6	38,5	17,2	5,0	32,0
<b>2006</b>	8,7	6,5	6,6	8,7	9,3	5,4	15,9	5,1	4,4	1,3	38,3	16,3	4,4	31,3
<b>2007</b>	9,0	6,6	6,8	7,4	9,3	5,6	17,0	5,5	4,5	1,4	39,3	16,1	4,3	23,2
<b>2008</b>	11,7	6,6	6,1	9,5	9,0	6,2	17,2	5,2	5,6	1,6	39,3	15,4	4,0	23,2
<b>2009</b>	:	:	:	:	:	:	:	:	:	:	:	:	:	:

**Απόκλιση Κύπρου από μέσο όρο Ευρωπαϊκής Ένωσης**

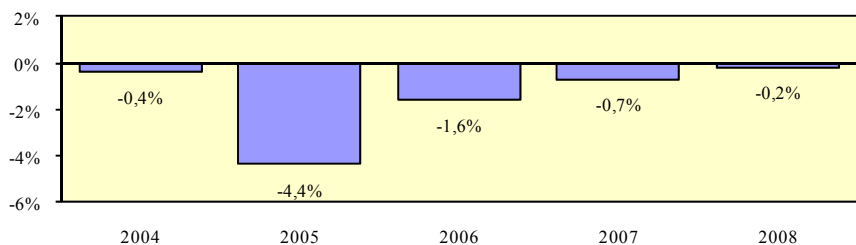

## Χάσμα γενικών ποσοστών συμμετοχής σε εκπαίδευση και κατάρτιση ανδρών και γυναικών 25-64 χρονών

### Περιγραφή δείκτη και πηγή πληροφοριών

Το χάσμα γενικών ποσοστών συμμετοχής σε εκπαίδευση και κατάρτιση ανδρών και γυναικών 25-64 χρονών υπολογίζεται με την αφαίρεση του γενικού ποσοστού συμμετοχής σε εκπαίδευση και κατάρτιση του γυναικείου πληθυσμού 25-64 χρονών από το αντίστοιχο γενικό ποσοστό συμμετοχής για τους άνδρες.

$$\text{Χάσμα} = \% \text{ Συμμετοχής ανδρών} - \% \text{ Συμμετοχής γυναικών}$$

Η πηγή πληροφοριών είναι η Έρευνα Εργατικού Δυναμικού που διεξάγεται από τη Στατιστική Υπηρεσία και αφορά το δεύτερο τρίμηνο του κάθε χρόνου.

### Γενικό ποσοστό συμμετοχής σε εκπαίδευση και κατάρτιση του πληθυσμού 25-64 χρονών - άνδρες

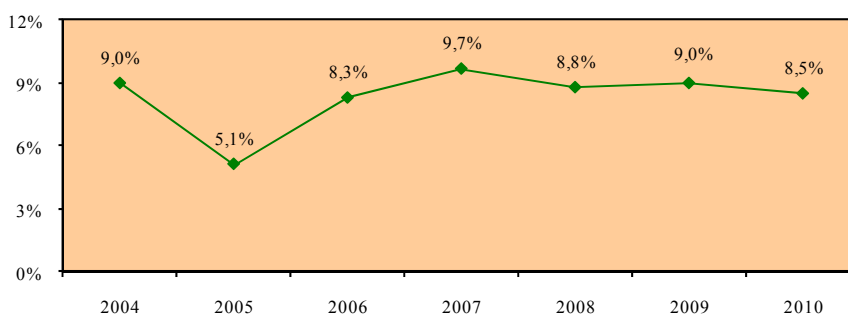

### Γενικό ποσοστό συμμετοχής σε εκπαίδευση και κατάρτιση του πληθυσμού 25-64 χρονών - γυναίκες

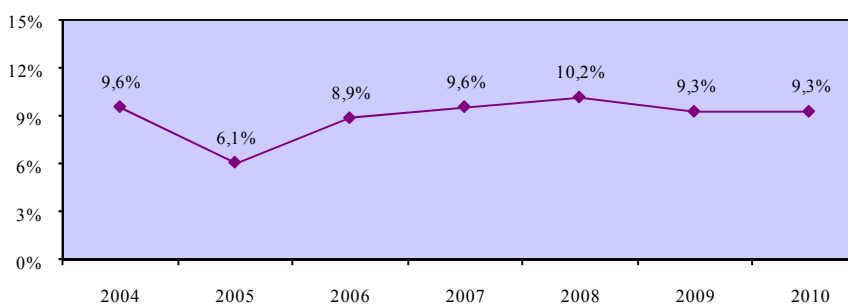

**Χάσμα γενικών ποσοστών συμμετοχής σε εκπαίδευση και κατάρτιση ανδρών και γυναικών 25-64 χρονών**

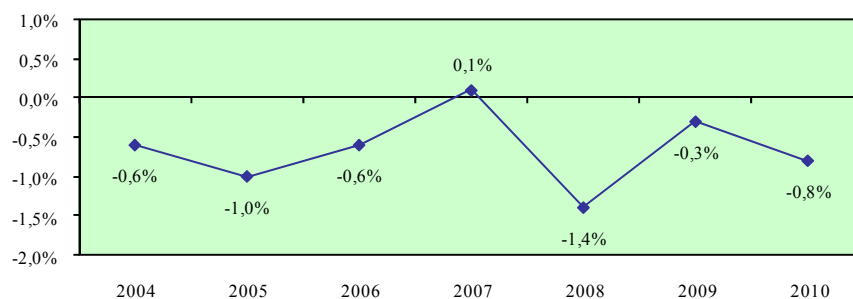

**Σύγκριση με τις χώρες της Ευρωπαϊκής Ένωσης**

	EU	AT	BE	BG	CY	CZ	DE	DK	EE	EL	ES	FI	FR	HU
<b>2004</b>	-1,3	-1,3	0,2	-0,1	-0,6	-0,5	0,8	-7,0	-2,4	0,0	-0,9	-7,2	0,0	-1,2
<b>2005</b>	-1,5	-1,2	-0,3	0,1	-1,0	-0,7	0,6	-7,6	-3,0	0,1	-1,7	-7,1	-0,2	-1,4
<b>2006</b>	-1,7	-1,8	-0,2	0,0	-0,6	-0,5	0,5	-9,2	-4,4	0,2	-2,2	-7,7	-0,8	-1,3
<b>2007</b>	-1,7	-2,4	-0,4	0,1	0,1	-0,4	0,4	-10,0	-4,7	0,1	-2,2	-8,1	-0,9	-1,1
<b>2008</b>	-1,7	-2,0	-0,8	-0,2	-1,4	-0,2	0,2	-10,5	-6,0	-0,3	-1,8	-7,6	-0,6	-0,8
<b>2009</b>	:	:	:	:	:	:	:	:	:	:	:	:	:	:

	IE	IT	LT	LU	LV	MT	NL	PL	PT	RO	SE	SI	SK	UK
<b>2004</b>	-2,0	-0,8	-3,2	-0,6	-5,1	1,0	-0,7	-1,4	-0,3	-0,1	-8,6	-2,8	-1,0	-8,2
<b>2005</b>	-2,4	-0,8	-3,5	0,0	-5,6	1,6	-0,5	-1,1	-0,2	-0,1	-10,0	-3,6	-0,7	-8,9
<b>2006</b>	-2,7	-0,8	-3,7	-1,1	-5,2	0,0	-0,6	-0,8	-0,3	0,0	-12,3	-2,5	-0,6	-9,1
<b>2007</b>	-2,8	-0,7	-3,2	-0,9	-4,7	0,8	-0,9	-0,8	-0,1	-0,2	-13,5	-2,6	-0,9	-6,5
<b>2008</b>	-3,0	-0,5	-2,4	-1,9	-4,7	-0,1	-0,4	-1,0	-0,6	-0,3	-13,5	-2,9	-1,4	-6,6
<b>2009</b>	:	:	:	:	:	:	:	:	:	:	:	:	:	:

**Απόκλιση Κύπρου από μέσο όρο Ευρωπαϊκής Ένωσης**



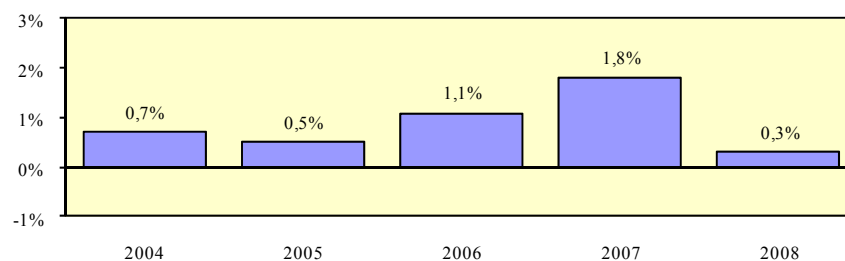

### 3.2. Ποσοστά συμμετοχής σε εκπαίδευση και κατάρτιση του πληθυσμού 25-64 χρονών κατά ηλικία

Σε αυτό το υποκεφάλαιο περιέχονται τα ποσοστά συμμετοχής σε εκπαίδευση και κατάρτιση του πληθυσμού 25-64 χρονών κατά ηλικία στην Κύπρο και στα κράτη μέλη της Ευρωπαϊκής Ένωσης. Οι εξεταζόμενοι δείκτες προσδιορίζονται παραστατικά στο πιο κάτω διάγραμμα.

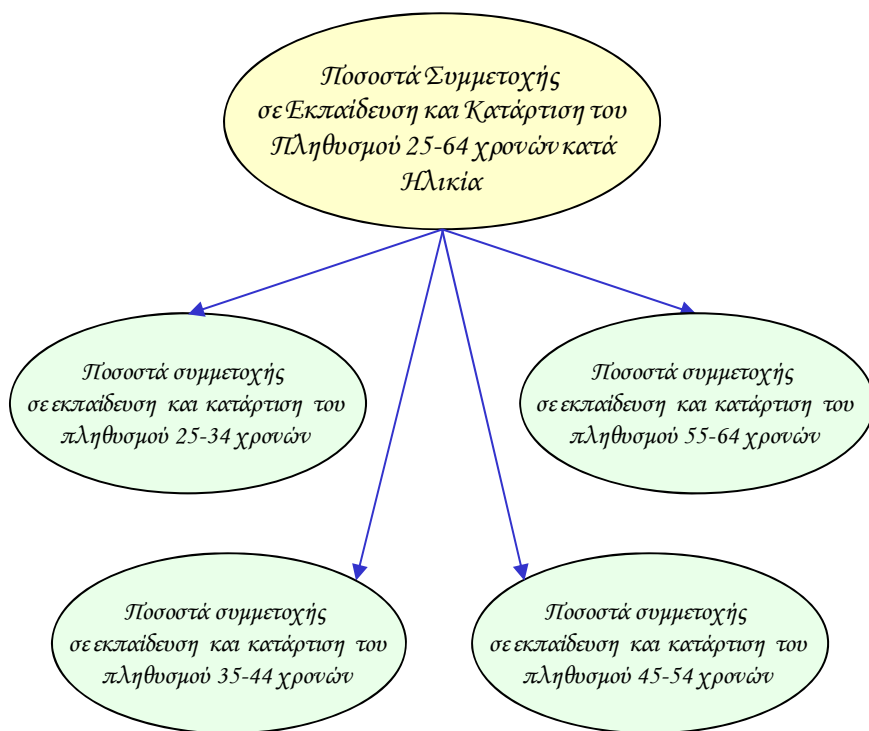

Οι δείκτες των ποσοστών συμμετοχής σε εκπαίδευση και κατάρτιση κατά ηλικία υπολογίζονται τόσο για το σύνολο όσο και για τους άνδρες και τις γυναίκες. Επίσης, εξετάζεται το χάσμα το οποίο παρατηρείται στον κάθε δείκτη μεταξύ των δύο φύλων.

Τα στοιχεία και οι πληροφορίες που παρουσιάζονται για κάθε δείκτη αφορούν την περιγραφή του και την πηγή πληροφοριών, τα στοιχεία που αξιοποιήθηκαν στον υπολογισμό του, σύγκριση με τα αντίστοιχα στοιχεία των κρατών μελών της Ευρωπαϊκής Ένωσης όπου υπάρχουν καθώς και την απόκλιση που προκύπτει μεταξύ της Κύπρου και του μέσου όρου της Ευρωπαϊκής Ένωσης.

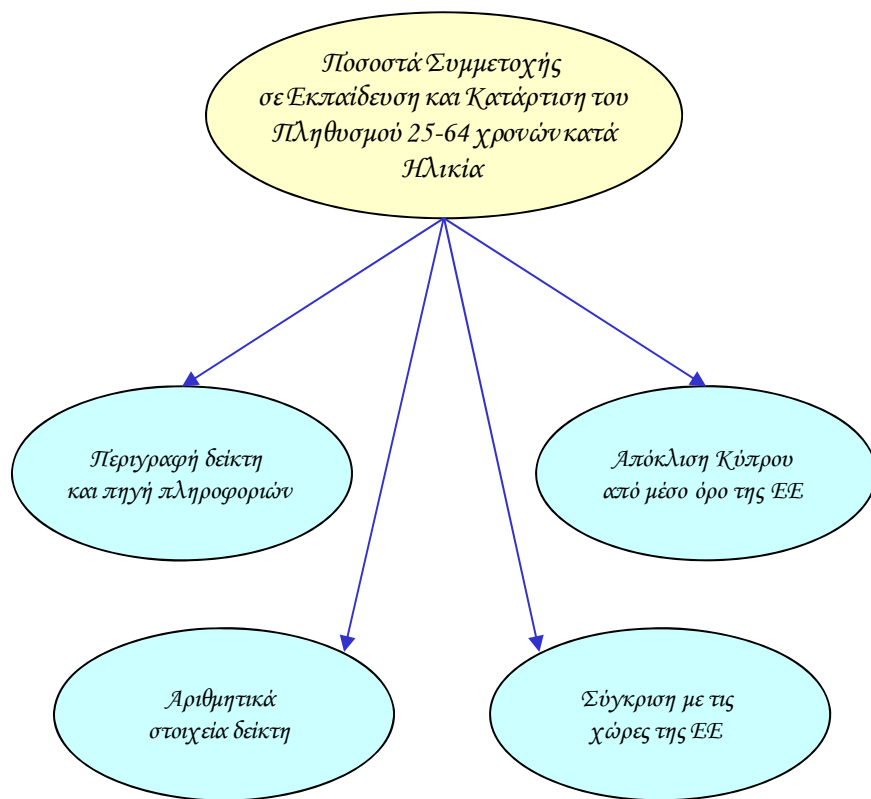

## Ποσοστό συμμετοχής σε εκπαίδευση και κατάρτιση του πληθυσμού 25-34 χρονών - σύνολο

### Περιγραφή δείκτη και πηγή πληροφοριών

Το ποσοστό συμμετοχής σε εκπαίδευση και κατάρτιση του πληθυσμού 25-34 χρονών υπολογίζεται με τη διαίρεση των συμμετοχών σε εκπαίδευση και κατάρτιση του πληθυσμού 25-34 χρονών με τον πληθυσμό της ίδιας ηλικιακής ομάδας. Οι συμμετοχές σε εκπαίδευση και κατάρτιση αφορούν τις 4 τελευταίες εβδομάδες πριν τη διεξαγωγή της συνέντευξης.

$$\text{Ποσοστό συμμετοχής} = \frac{\text{Συμμετοχές σε εκπαίδευση και κατάρτιση του πληθυσμού 25-34 χρονών}}{\text{Πληθυσμός 25-34 χρονών}} \times 100$$

Η πηγή πληροφοριών είναι η Έρευνα Εργατικού Δυναμικού που διεξάγεται από τη Στατιστική Υπηρεσία και αφορά το δεύτερο τρίμηνο του κάθε χρόνου.

### Συμμετοχές σε εκπαίδευση και κατάρτιση του πληθυσμού 25-34 χρονών

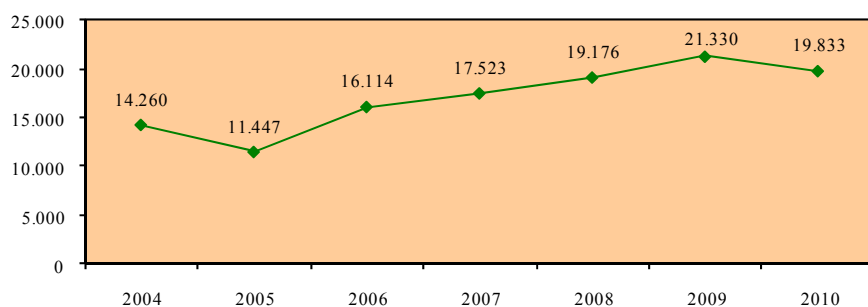

### Πληθυσμός 25-34 χρονών

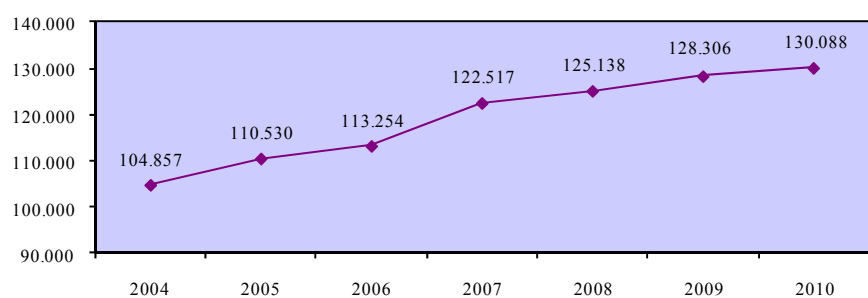

**Ποσοστό συμμετοχής σε εκπαίδευση και κατάρτιση  
του πληθυσμού 25-34 χρονών - σύνολο**

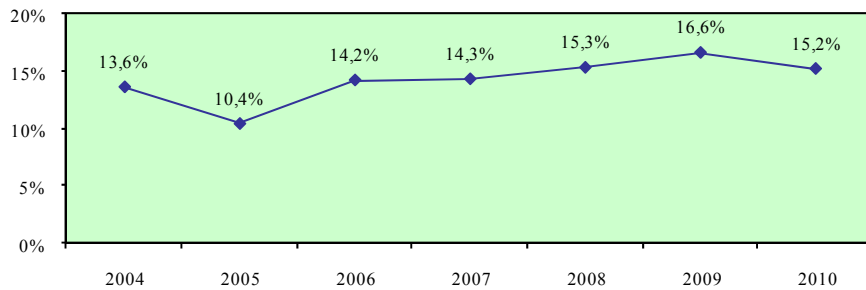

**Σύγκριση με τις χώρες της Ευρωπαϊκής Ένωσης**

	EU	AT	BE	BG	CY	CZ	DE	DK	EE	EL	ES	FI	FR	HU
<b>2004</b>	15,1	18,5	12,7	4,0	<b>13,6</b>	9,7	16,0	36,5	13,1	4,4	10,3	33,0	11,9	9,2
<b>2005</b>	15,9	20,5	12,0	4,2	<b>10,4</b>	9,6	16,7	38,8	12,6	4,9	17,4	33,1	12,0	9,3
<b>2006</b>	15,6	20,3	11,8	4,0	<b>14,2</b>	9,2	16,8	39,2	12,2	5,1	16,6	33,8	12,7	8,9
<b>2007</b>	15,4	20,6	10,4	4,3	<b>14,3</b>	9,5	17,4	40,2	12,3	5,8	16,3	33,9	12,1	8,3
<b>2008</b>	15,4	21,6	10,8	4,4	<b>15,3</b>	12,7	17,1	41,1	15,5	7,2	16,5	33,4	11,4	7,1
<b>2009</b>	:	:	:	:	:	:	:	:	:	:	:	:	:	:

	IE	IT	LT	LU	LV	MT	NL	PL	PT	RO	SE	SI	SK	UK
<b>2004</b>	9,1	12,7	12,1	14,8	15,1	7,6	25,3	11,0	9,7	3,4	36,8	30,5	7,1	34,5
<b>2005</b>	10,2	12,3	12,7	13,6	14,0	7,9	25,2	11,2	9,9	4,2	38,1	28,3	7,8	33,0
<b>2006</b>	10,5	12,5	11,4	13,9	11,2	9,0	25,1	10,6	9,6	3,7	36,6	27,0	6,8	32,2
<b>2007</b>	10,8	12,9	11,0	11,1	12,0	10,5	26,8	11,5	9,7	3,6	37,0	25,8	6,6	25,0
<b>2008</b>	12,9	12,8	11,2	14,8	12,0	9,5	27,2	10,3	10,9	4,1	37,0	25,9	6,2	24,8
<b>2009</b>	:	:	:	:	:	:	:	:	:	:	:	:	:	:

**Απόκλιση Κύπρου από μέσο όρο Ευρωπαϊκής Ένωσης**

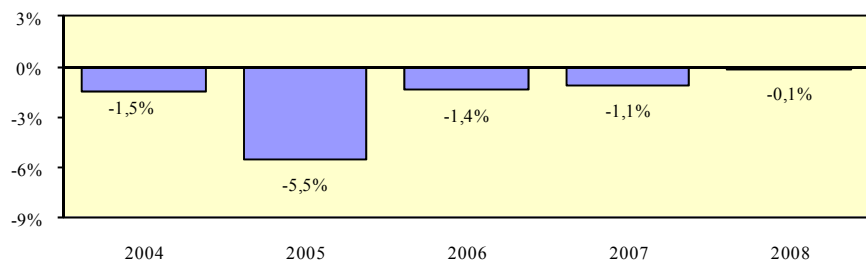

## Ποσοστό συμμετοχής σε εκπαίδευση και κατάρτιση του πληθυσμού 25-34 χρονών - άνδρες

### Περιγραφή δείκτη και πηγή πληροφοριών

Το ποσοστό συμμετοχής σε εκπαίδευση και κατάρτιση του ανδρικού πληθυσμού 25-34 χρονών υπολογίζεται με τη διαίρεση των συμμετοχών σε εκπαίδευση και κατάρτιση του ανδρικού πληθυσμού 25-34 χρονών με τον ανδρικό πληθυσμό της ίδιας ηλικιακής ομάδας. Οι συμμετοχές σε εκπαίδευση και κατάρτιση αφορούν τις 4 τελευταίες εβδομάδες πριν τη διεξαγωγή της συνέντευξης.

$$\text{Ποσοστό συμμετοχής} = \frac{\text{Συμμετοχές σε εκπαίδευση και κατάρτιση του ανδρικού πληθυσμού 25-34 χρονών}}{\text{Ανδρικός πληθυσμός 25-34 χρονών}} \times 100$$

Η πηγή πληροφοριών είναι η Έρευνα Εργατικού Δυναμικού που διεξάγεται από τη Στατιστική Υπηρεσία και αφορά το δεύτερο τρίμηνο του κάθε χρόνου.

### Συμμετοχές σε εκπαίδευση και κατάρτιση του ανδρικού πληθυσμού 25-34 χρονών

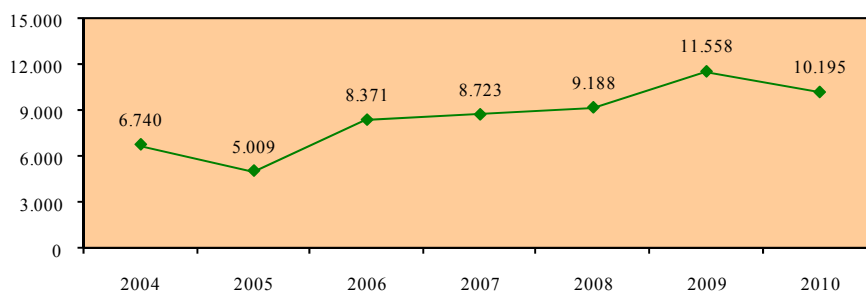

### Ανδρικός πληθυσμός 25-34 χρονών

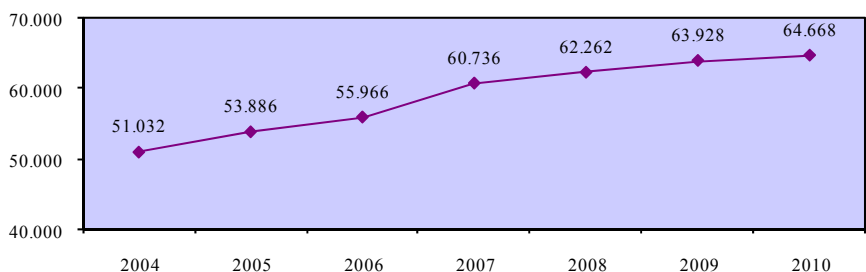

**Ποσοστό συμμετοχής σε εκπαίδευση και κατάρτιση  
του πληθυσμού 25-34 χρονών - άνδρες**

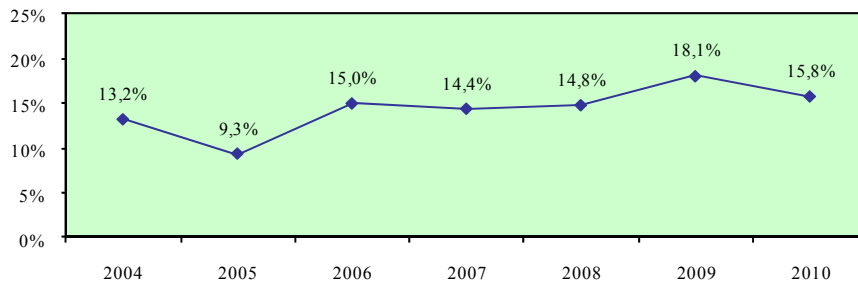

**Σύγκριση με τις χώρες της Ευρωπαϊκής Ένωσης**

	EU	AT	BE	BG	CY	CZ	DE	DK	EE	EL	ES	FI	FR	HU
<b>2004</b>	14,5	18,8	12,6	4,0	13,2	9,5	17,8	34,6	10,6	4,2	9,5	30,6	11,8	7,9
<b>2005</b>	15,3	21,2	11,5	4,6	9,3	8,9	18,3	37,0	9,0	5,0	16,3	31,5	12,0	7,8
<b>2006</b>	14,9	19,8	11,4	4,1	15,0	8,8	18,2	37,6	9,1	5,4	15,3	32,4	12,2	7,6
<b>2007</b>	14,7	19,4	10,2	4,6	14,4	9,2	18,7	36,8	9,3	5,7	15,3	32,0	11,7	6,9
<b>2008</b>	14,7	20,9	10,1	4,3	14,8	12,6	18,3	37,3	11,7	6,6	15,3	32,1	10,8	6,3
<b>2009</b>	:	:	:	:	:	:	:	:	:	:	:	:	:	:

	IE	IT	LT	LU	LV	MT	NL	PL	PT	RO	SE	SI	SK	UK
<b>2004</b>	8,0	11,5	8,8	15,0	11,8	8,5	26,2	9,5	9,4	3,3	34,4	28,6	6,6	31,9
<b>2005</b>	8,8	11,0	9,1	14,4	9,8	9,0	26,5	10,2	9,5	4,3	35,1	25,4	7,2	29,9
<b>2006</b>	9,0	11,2	7,2	12,1	6,6	10,1	26,1	10,1	9,2	3,8	32,3	26,7	6,3	28,8
<b>2007</b>	8,9	11,7	8,2	11,2	8,4	11,0	27,6	11,4	9,7	3,4	32,0	25,3	5,6	22,3
<b>2008</b>	11,2	11,6	9,3	14,2	8,7	9,9	28,3	9,8	10,2	3,8	32,0	23,9	4,8	22,9
<b>2009</b>	:	:	:	:	:	:	:	:	:	:	:	:	:	:

**Απόκλιση Κύπρου από μέσο όρο Ευρωπαϊκής Ένωσης**

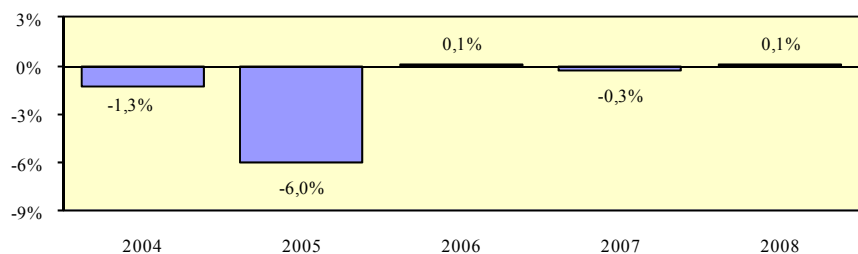

## Ποσοστό συμμετοχής σε εκπαίδευση και κατάρτιση του πληθυσμού 25-34 χρονών - γυναίκες

### Περιγραφή δείκτη και πηγή πληροφοριών

Το ποσοστό συμμετοχής σε εκπαίδευση και κατάρτιση του γυναικείου πληθυσμού 25-34 χρονών υπολογίζεται με τη διαίρεση των συμμετοχών σε εκπαίδευση και κατάρτιση του γυναικείου πληθυσμού 25-34 χρονών με το γυναικείο πληθυσμό της ίδιας ηλικιακής ομάδας. Οι συμμετοχές σε εκπαίδευση και κατάρτιση αφορούν τις 4 τελευταίες εβδομάδες πριν τη διεξαγωγή της συνέντευξης.

$$\text{Ποσοστό συμμετοχής} = \frac{\text{Συμμετοχές σε εκπαίδευση και κατάρτιση του γυναικείου πληθυσμού 25-34 χρονών}}{\text{Γυναικείος πληθυσμός 25-34 χρονών}} \times 100$$

Η πηγή πληροφοριών είναι η Έρευνα Εργατικού Δυναμικού που διεξάγεται από τη Στατιστική Υπηρεσία και αφορά το δεύτερο τρίμηνο του κάθε χρόνου.

### Συμμετοχές σε εκπαίδευση και κατάρτιση του γυναικείου πληθυσμού 25-34 χρονών

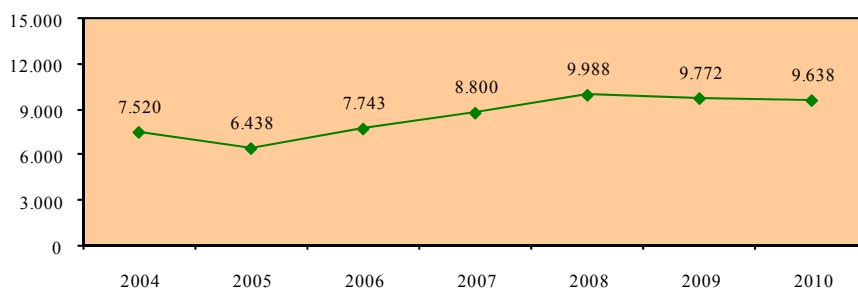

### Γυναικείος πληθυσμός 25-34 χρονών

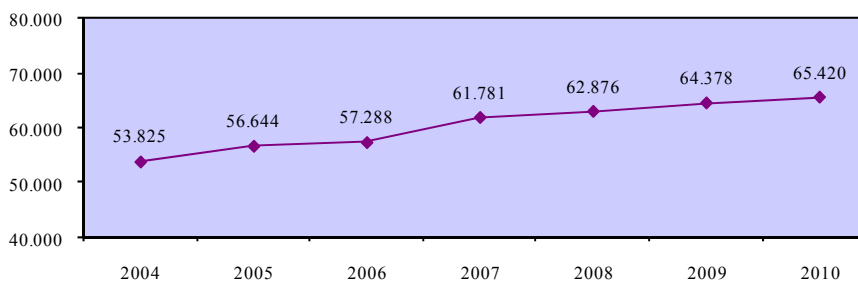

**Ποσοστό συμμετοχής σε εκπαίδευση και κατάρτιση  
του πληθυσμού 25-34 χρονών - γυναίκες**

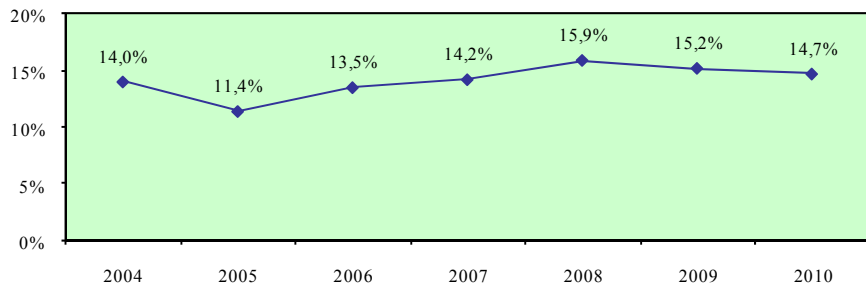

**Σύγκριση με τις χώρες της Ευρωπαϊκής Ένωσης**

	EU	AT	BE	BG	CY	CZ	DE	DK	EE	EL	ES	FI	FR	HU
<b>2004</b>	15,7	18,2	12,9	4,0	<b>14,0</b>	9,9	14,2	38,4	15,6	4,5	11,0	35,5	12,0	10,5
<b>2005</b>	16,5	19,7	12,6	3,8	<b>11,4</b>	10,4	15,1	40,6	16,1	4,9	18,5	34,9	12,1	10,8
<b>2006</b>	16,4	20,8	12,1	3,8	<b>13,5</b>	9,7	15,3	40,9	15,3	4,9	17,9	35,4	13,1	10,2
<b>2007</b>	16,1	21,8	10,6	4,0	<b>14,2</b>	9,8	16,1	43,5	15,2	5,8	17,5	35,8	12,5	9,6
<b>2008</b>	16,1	22,3	11,5	4,5	<b>15,9</b>	12,8	15,8	44,9	19,4	7,9	17,7	34,9	12,1	7,8
<b>2009</b>	:	:	:	:	:	:	:	:	:	:	:	:	:	:

	IE	IT	LT	LU	LV	MT	NL	PL	PT	RO	SE	SI	SK	UK
<b>2004</b>	10,3	13,9	15,4	14,7	18,5	6,6	24,3	12,6	10,0	3,5	39,2	32,4	7,7	37,0
<b>2005</b>	11,6	13,5	16,3	12,9	18,3	6,8	23,8	12,1	10,2	4,2	41,3	31,3	8,3	36,0
<b>2006</b>	12,1	13,7	15,7	15,8	16,0	7,8	24,2	11,0	10,1	3,6	41,0	27,4	7,4	35,5
<b>2007</b>	12,6	14,1	13,9	11,1	15,7	10,1	26,0	11,7	9,6	3,8	42,0	26,4	7,7	27,6
<b>2008</b>	14,6	14,1	13,0	15,4	15,4	9,1	26,0	10,9	11,5	4,3	42,0	28,2	7,6	26,8
<b>2009</b>	:	:	:	:	:	:	:	:	:	:	:	:	:	:

**Απόκλιση Κύπρου από μέσο όρο Ευρωπαϊκής Ένωσης**



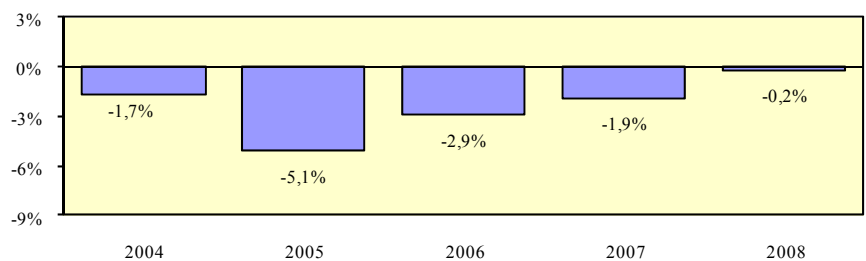

## Χάσμα ποσοστών συμμετοχής σε εκπαίδευση και κατάρτιση ανδρών και γυναικών 25-34 χρονών

### Περιγραφή δείκτη και πηγή πληροφοριών

Το χάσμα ποσοστών συμμετοχής σε εκπαίδευση και κατάρτιση ανδρών και γυναικών 25-34 χρονών υπολογίζεται με την αφαίρεση του ποσοστού συμμετοχής σε εκπαίδευση και κατάρτιση του γυναικείου πληθυσμού 25-34 χρονών από το αντίστοιχο ποσοστό συμμετοχής για τους άνδρες.

$$\text{Χάσμα} = \% \text{ Συμμετοχής ανδρών} - \% \text{ Συμμετοχής γυναικών}$$

Η πηγή πληροφοριών είναι η Έρευνα Εργατικού Δυναμικού που διεξάγεται από τη Στατιστική Υπηρεσία και αφορά το δεύτερο τρίμηνο του κάθε χρόνου.

### Ποσοστό συμμετοχής σε εκπαίδευση και κατάρτιση του πληθυσμού 25-34 χρονών - άνδρες

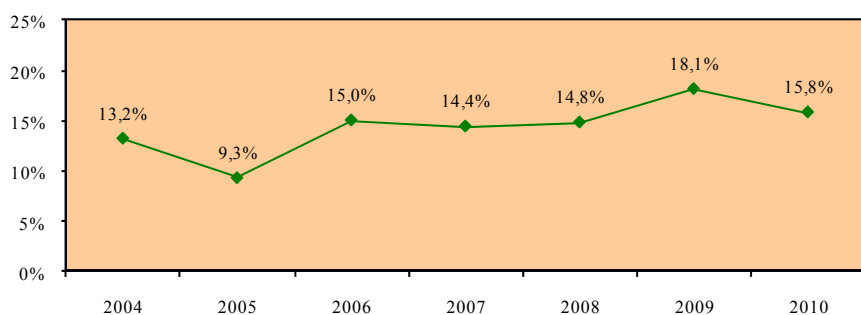

### Ποσοστό συμμετοχής σε εκπαίδευση και κατάρτιση του πληθυσμού 25-34 χρονών - γυναίκες

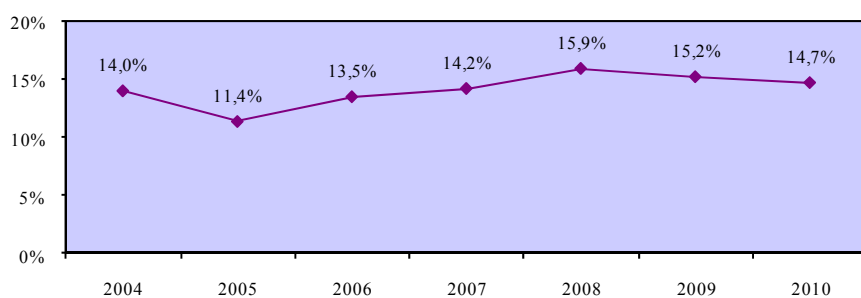

### Χάσμα ποσοστών συμμετοχής σε εκπαίδευση και κατάρτιση ανδρών και γυναικών 25-34 χρονών

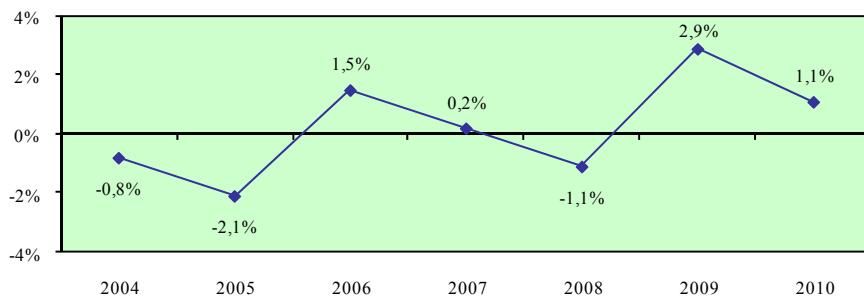

### Σύγκριση με τις χώρες της Ευρωπαϊκής Ένωσης

	EU	AT	BE	BG	CY	CZ	DE	DK	EE	EL	ES	FI	FR	HU
<b>2004</b>	-1,2	0,6	-0,3	0,0	<b>-0,8</b>	-0,4	3,6	-3,8	-5,0	-0,3	-1,5	-4,9	-0,2	-2,6
<b>2005</b>	-1,2	1,5	-1,1	0,8	<b>-2,1</b>	-1,5	3,2	-3,6	-7,1	0,1	-2,2	-3,4	-0,1	-3,0
<b>2006</b>	-1,5	-1,0	-0,7	0,3	<b>1,5</b>	-0,9	2,9	-3,3	-6,2	0,5	-2,6	-3,0	-0,9	-2,6
<b>2007</b>	-1,4	-2,4	-0,4	0,6	<b>0,2</b>	-0,6	2,6	-6,7	-5,9	-0,1	-2,2	-3,8	-0,8	-2,7
<b>2008</b>	-1,4	-1,4	-1,4	-0,2	<b>-1,1</b>	-0,2	2,5	-7,6	-7,7	-1,3	-2,4	-2,8	-1,3	-1,5
<b>2009</b>	:	:	:	:	:	:	:	:	:	:	:	:	:	:

	IE	IT	LT	LU	LV	MT	NL	PL	PT	RO	SE	SI	SK	UK
<b>2004</b>	-2,3	-2,4	-6,6	0,3	-6,7	1,9	1,9	-3,1	-0,6	-0,2	-4,8	-3,8	-1,1	-5,1
<b>2005</b>	-2,8	-2,5	-7,2	1,5	-8,5	2,2	2,7	-1,9	-0,7	0,1	-6,2	-5,9	-1,1	-6,1
<b>2006</b>	-3,1	-2,5	-8,5	-3,7	-9,4	2,3	1,9	-0,9	-0,9	0,2	-8,7	-0,7	-1,1	-6,7
<b>2007</b>	-3,7	-2,4	-5,7	0,1	-7,3	0,9	1,6	-0,3	0,1	-0,4	-10,0	-1,1	-2,1	-5,3
<b>2008</b>	-3,4	-2,5	-3,7	-1,2	-6,7	0,8	2,3	-1,1	-1,3	-0,5	-10,0	-4,3	-2,8	-3,9
<b>2009</b>	:	:	:	:	:	:	:	:	:	:	:	:	:	:

### Απόκλιση Κύπρου από μέσο όρο Ευρωπαϊκής Ένωσης

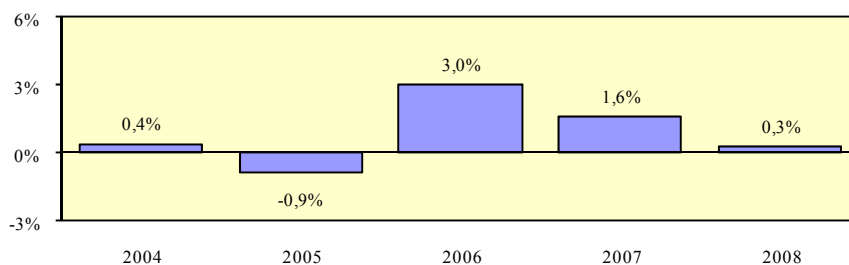

## Ποσοστό συμμετοχής σε εκπαίδευση και κατάρτιση του πληθυσμού 35-44 χρονών - σύνολο

### Περιγραφή δείκτη και πηγή πληροφοριών

Το ποσοστό συμμετοχής σε εκπαίδευση και κατάρτιση του πληθυσμού 35-44 χρονών υπολογίζεται με τη διαίρεση των συμμετοχών σε εκπαίδευση και κατάρτιση του πληθυσμού 35-44 χρονών με τον πληθυσμό της ίδιας ηλικιακής ομάδας. Οι συμμετοχές σε εκπαίδευση και κατάρτιση αφορούν τις 4 τελευταίες εβδομάδες πριν τη διεξαγωγή της συνέντευξης.

$$\text{Ποσοστό συμμετοχής} = \frac{\text{Συμμετοχές σε εκπαίδευση και κατάρτιση του πληθυσμού 35-44 χρονών}}{\text{Πληθυσμός 35-44 χρονών}} \times 100$$

Η πηγή πληροφοριών είναι η Έρευνα Εργατικού Δυναμικού που διεξάγεται από τη Στατιστική Υπηρεσία και αφορά το δεύτερο τρίμηνο του κάθε χρόνου.

### Συμμετοχές σε εκπαίδευση και κατάρτιση του πληθυσμού 35-44 χρονών

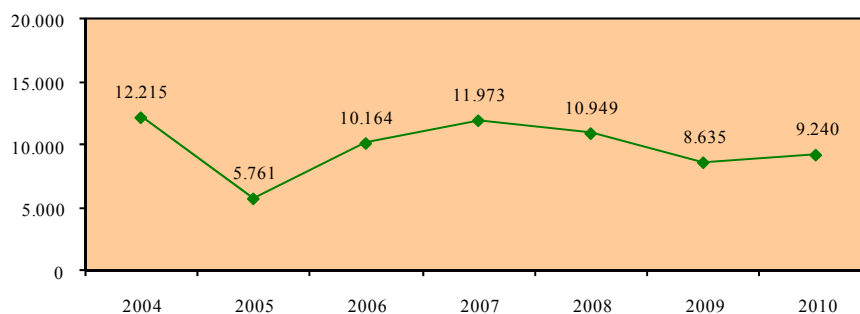

### Πληθυσμός 35-44 χρονών

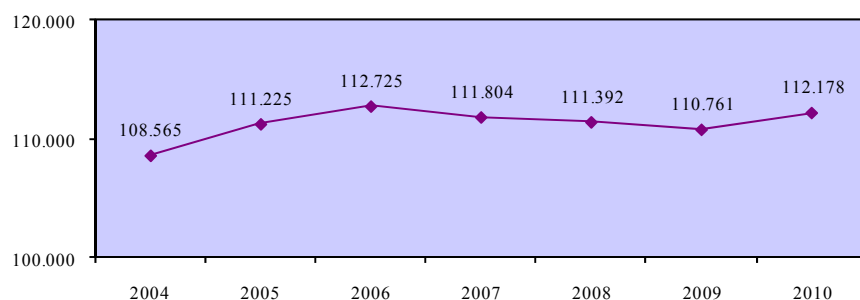

**Ποσοστό συμμετοχής σε εκπαίδευση και κατάρτιση  
του πληθυσμού 35-44 χρονών - σύνολο**

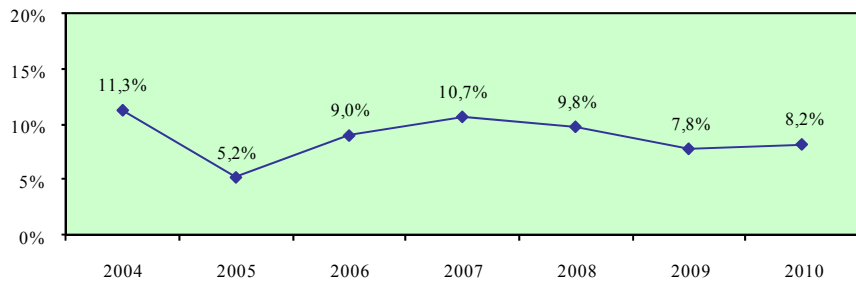

**Σύγκριση με τις χώρες της Ευρωπαϊκής Ένωσης**

	EU	AT	BE	BG	CY	CZ	DE	DK	EE	EL	ES	FI	FR	HU
<b>2004</b>	9,6	9,4	12,1	0,7	<b>11,3</b>	6,4	7,0	26,0	6,0	1,3	3,3	24,9	7,5	3,9
<b>2005</b>	9,9	9,0	13,6	0,6	<b>5,2</b>	6,1	6,9	28,0	6,0	1,2	9,9	24,4	7,7	3,7
<b>2006</b>	9,8	8,0	13,4	0,8	<b>9,0</b>	6,2	6,6	29,3	7,4	1,4	9,9	24,9	8,0	3,6
<b>2007</b>	9,6	7,9	12,8	0,8	<b>10,7</b>	6,2	6,8	28,9	8,6	1,5	10,2	25,7	8,0	3,4
<b>2008</b>	9,7	7,3	13,8	0,9	<b>9,8</b>	8,4	6,9	30,0	10,8	2,3	10,0	25,8	7,9	2,9
<b>2009</b>	:	:	:	:	:	:	:	:	:	:	:	:	:	:

	IE	IT	LT	LU	LV	MT	NL	PL	PT	RO	SE	SI	SK	UK
<b>2004</b>	6,0	5,4	4,7	10,4	8,8	5,1	17,7	4,7	3,4	1,0	32,9	16,1	3,9	30,8
<b>2005</b>	7,7	4,9	5,1	9,0	8,2	6,6	17,0	4,2	3,2	1,0	34,2	16,0	4,0	29,1
<b>2006</b>	7,2	5,3	3,7	8,7	8,1	6,4	16,8	4,2	3,6	0,8	32,8	16,2	4,0	28,1
<b>2007</b>	7,5	5,3	5,1	7,2	7,8	7,3	17,7	4,7	3,8	0,7	33,2	15,9	3,7	21,9
<b>2008</b>	10,6	5,6	4,7	8,0	7,2	7,6	18,2	4,7	5,3	0,9	33,2	13,9	3,2	21,4
<b>2009</b>	:	:	:	:	:	:	:	:	:	:	:	:	:	:

**Απόκλιση Κύπρου από μέσο όρο Ευρωπαϊκής Ένωσης**

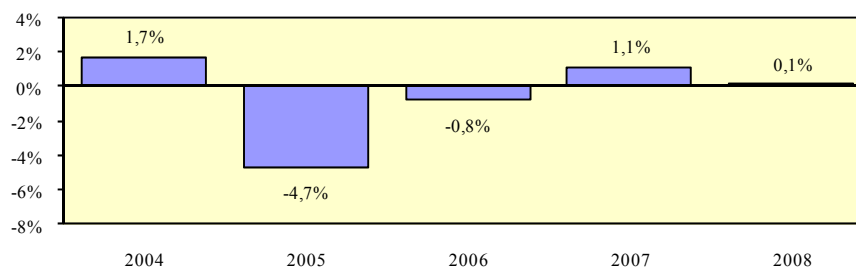

## Ποσοστό συμμετοχής σε εκπαίδευση και κατάρτιση του πληθυσμού 35-44 χρονών - άνδρες

### Περιγραφή δείκτη και πηγή πληροφοριών

Το ποσοστό συμμετοχής σε εκπαίδευση και κατάρτιση του ανδρικού πληθυσμού 35-44 χρονών υπολογίζεται με τη διαίρεση των συμμετοχών σε εκπαίδευση και κατάρτιση του ανδρικού πληθυσμού 35-44 χρονών με τον ανδρικό πληθυσμό της ίδιας ηλικιακής ομάδας. Οι συμμετοχές σε εκπαίδευση και κατάρτιση αφορούν τις 4 τελευταίες εβδομάδες πριν τη διεξαγωγή της συνέντευξης.

$$\text{Ποσοστό συμμετοχής} = \frac{\text{Συμμετοχές σε εκπαίδευση και κατάρτιση του ανδρικού πληθυσμού 35-44 χρονών}}{\text{Ανδρικός πληθυσμός 35-44 χρονών}} \times 100$$

Η πηγή πληροφοριών είναι η Έρευνα Εργατικού Δυναμικού που διεξάγεται από τη Στατιστική Υπηρεσία και αφορά το δεύτερο τρίμηνο του κάθε χρόνου.

### Συμμετοχές σε εκπαίδευση και κατάρτιση του ανδρικού πληθυσμού 35-44 χρονών

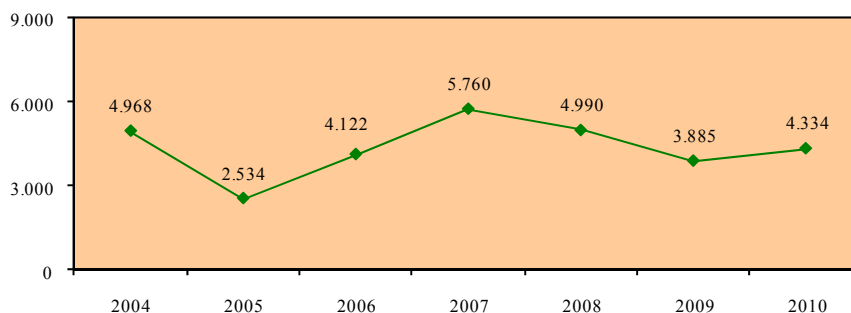

### Ανδρικός πληθυσμός 35-44 χρονών

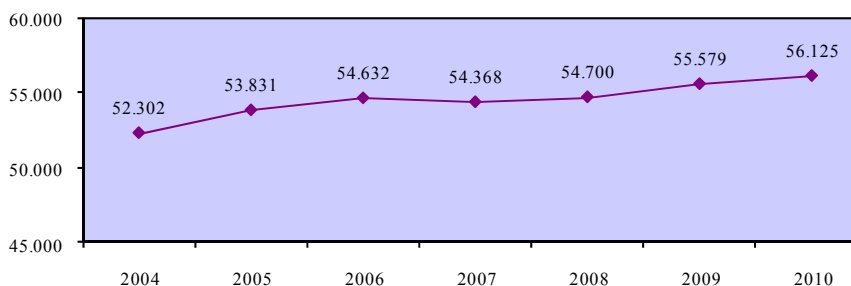

**Ποσοστό συμμετοχής σε εκπαίδευση και κατάρτιση  
του πληθυσμού 35-44 χρονών - άνδρες**

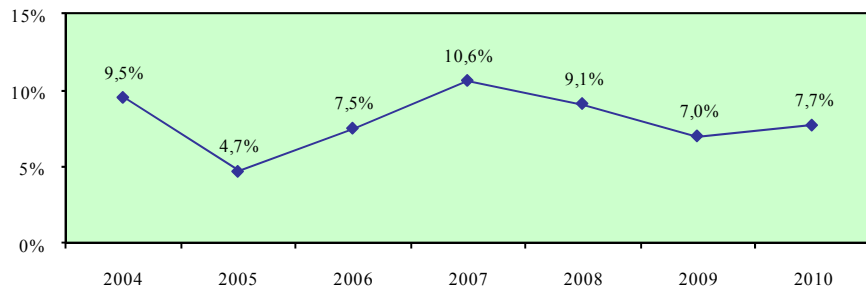

**Σύγκριση με τις χώρες της Ευρωπαϊκής Ένωσης**

	EU	AT	BE	BG	CY	CZ	DE	DK	EE	EL	ES	FI	FR	HU
<b>2004</b>	8,7	11,2	9,5	:	9,5	5,8	7,0	22,0	:	1,2	2,7	20,4	7,5	2,7
<b>2005</b>	8,8	12,0	8,7	:	4,7	5,6	6,8	24,1	:	1,1	9,0	19,9	7,4	2,6
<b>2006</b>	8,6	12,5	7,7	:	7,5	6,0	6,4	24,4	:	1,4	8,9	20,1	7,5	2,5
<b>2007</b>	8,4	11,2	7,6	:	10,6	5,7	6,7	24,5	:	1,5	8,9	20,9	7,4	2,6
<b>2008</b>	8,7	12,3	6,8	:	9,1	8,3	6,8	25,3	:	2,3	9,2	21,3	7,9	2,2
<b>2009</b>	:	:	:	:	:	:	:	:	:	:	:	:	:	:

	IE	IT	LT	LU	LV	MT	NL	PL	PT	RO	SE	SI	SK	UK
<b>2004</b>	5,1	5,2	3,4	10,1	5,0	6,2	17,2	3,6	3,0	0,9	28,2	14,0	3,1	27,1
<b>2005</b>	6,5	4,6	2,9	8,8	5,1	7,2	16,5	3,1	3,0	0,7	28,8	14,0	3,6	24,8
<b>2006</b>	5,8	4,9	0,0	8,6	4,7	5,7	16,4	3,1	3,4	0,6	26,4	13,8	3,5	23,6
<b>2007</b>	6,3	4,9	2,9	6,2	4,8	7,9	17,3	3,5	3,4	0,5	26,1	14,4	3,1	18,3
<b>2008</b>	9,3	5,5	2,5	6,7	3,6	8,3	18,2	3,6	4,9	0,6	26,1	12,3	2,1	17,7
<b>2009</b>	:	:	:	:	:	:	:	:	:	:	:	:	:	:

**Απόκλιση Κύπρου από μέσο όρο Ευρωπαϊκής Ένωσης**

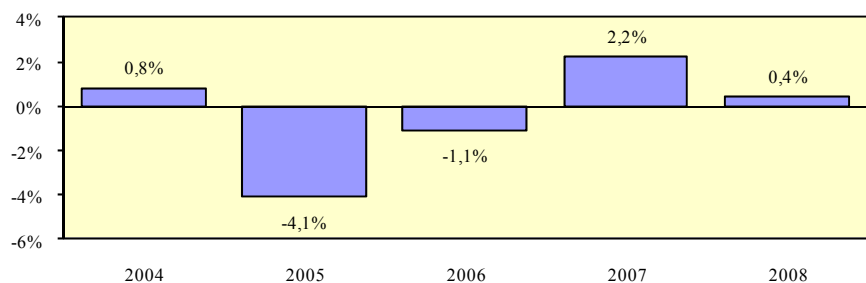

## Ποσοστό συμμετοχής σε εκπαίδευση και κατάρτιση του πληθυσμού 35-44 χρονών - γυναίκες

### Περιγραφή δείκτη και πηγή πληροφοριών

Το ποσοστό συμμετοχής σε εκπαίδευση και κατάρτιση του γυναικείου πληθυσμού 35-44 χρονών υπολογίζεται με τη διαίρεση των συμμετοχών σε εκπαίδευση και κατάρτιση του γυναικείου πληθυσμού 35-44 χρονών με το γυναικείο πληθυσμό της ίδιας ηλικιακής ομάδας. Οι συμμετοχές σε εκπαίδευση και κατάρτιση αφορούν τις 4 τελευταίες εβδομάδες πριν τη διεξαγωγή της συνέντευξης.

$$\text{Ποσοστό συμμετοχής} = \frac{\text{Συμμετοχές σε εκπαίδευση και κατάρτιση του γυναικείου πληθυσμού 35-44 χρονών}}{\text{Γυναικείος πληθυσμός 35-44 χρονών}} \times 100$$

Η πηγή πληροφοριών είναι η Έρευνα Εργατικού Δυναμικού που διεξάγεται από τη Στατιστική Υπηρεσία και αφορά το δεύτερο τρίμηνο του κάθε χρόνου.

### Συμμετοχές σε εκπαίδευση και κατάρτιση του γυναικείου πληθυσμού 35-44 χρονών

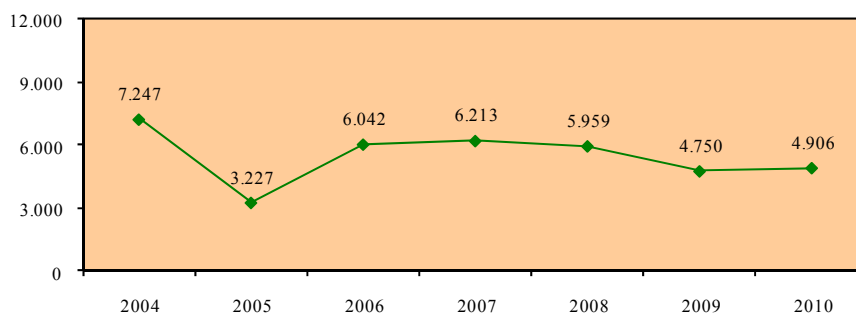

### Γυναικείος πληθυσμός 35-44 χρονών

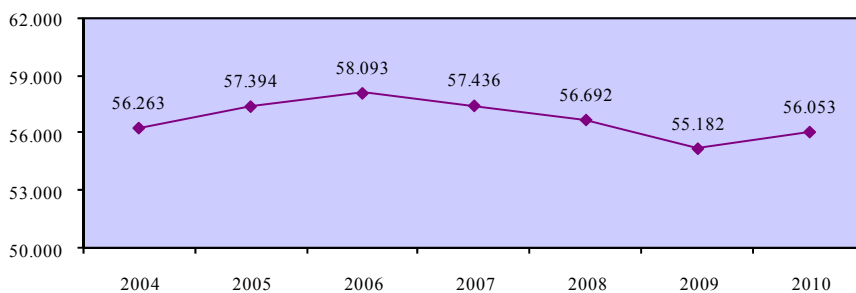

**Ποσοστό συμμετοχής σε εκπαίδευση και κατάρτιση  
του πληθυσμού 35-44 χρονών - γυναίκες**



**Σύγκριση με τις χώρες της Ευρωπαϊκής Ένωσης**

	EU	AT	BE	BG	CY	CZ	DE	DK	EE	EL	ES	FI	FR	HU
<b>2004</b>	10,4	9,2	13,0	:	12,9	7,0	7,0	30,1	7,6	1,5	3,9	29,7	7,4	5,1
<b>2005</b>	11,0	9,4	15,1	:	5,6	6,6	7,1	32,0	8,1	1,3	10,9	29,0	8,0	4,8
<b>2006</b>	10,9	8,3	14,4	:	10,4	6,6	6,7	34,3	11,0	1,4	11,0	29,8	8,4	4,6
<b>2007</b>	10,7	8,3	14,3	:	10,8	6,6	7,0	33,4	12,5	1,4	11,5	30,7	8,5	4,2
<b>2008</b>	10,7	7,7	15,3	1,2	10,5	8,4	7,0	34,8	15,7	2,4	10,9	30,4	8,0	3,7
<b>2009</b>	:	:	:	:	:	:	:	:	:	:	:	:	:	:

	IE	IT	LT	LU	LV	MT	NL	PL	PT	RO	SE	SI	SK	UK
<b>2004</b>	6,9	5,6	6,0	10,8	12,4	:	18,3	5,8	3,8	1,2	37,7	18,1	4,8	34,3
<b>2005</b>	9,0	5,2	7,1	9,2	11,1	6,0	17,4	5,4	3,4	1,3	39,8	18,2	4,5	33,3
<b>2006</b>	8,6	5,7	5,7	8,8	11,4	7,2	17,1	5,4	3,8	1,0	39,5	18,6	4,6	32,4
<b>2007</b>	8,7	5,7	7,1	8,1	10,7	6,8	18,1	5,9	4,3	0,9	40,5	17,5	4,4	25,3
<b>2008</b>	11,9	5,7	6,9	9,4	10,6	6,8	18,2	5,8	5,6	1,2	40,5	15,6	4,4	25,1
<b>2009</b>	:	:	:	:	:	:	:	:	:	:	:	:	:	:

**Απόκλιση Κύπρου από μέσο όρο Ευρωπαϊκής Ένωσης**



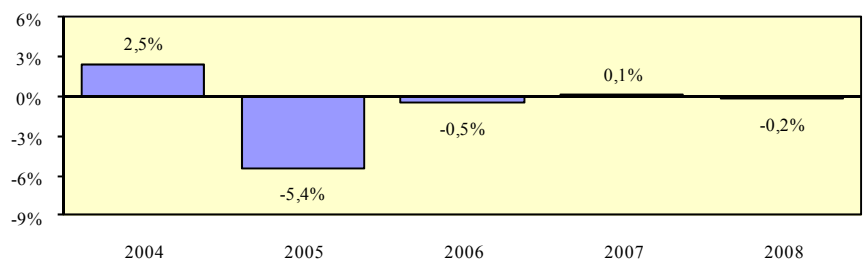

## Χάσμα ποσοστών συμμετοχής σε εκπαίδευση και κατάρτιση ανδρών και γυναικών 35-44 χρονών

### Περιγραφή δείκτη και πηγή πληροφοριών

Το χάσμα ποσοστών συμμετοχής σε εκπαίδευση και κατάρτιση ανδρών και γυναικών 35-44 χρονών υπολογίζεται με την αφαίρεση του ποσοστού συμμετοχής σε εκπαίδευση και κατάρτιση του γυναικείου πληθυσμού 35-44 χρονών από το αντίστοιχο ποσοστό συμμετοχής για τους άνδρες.

$$\text{Χάσμα} = \% \text{ Συμμετοχής ανδρών} - \% \text{ Συμμετοχής γυναικών}$$

Η πηγή πληροφοριών είναι η Έρευνα Εργατικού Δυναμικού που διεξάγεται από τη Στατιστική Υπηρεσία και αφορά το δεύτερο τρίμηνο του κάθε χρόνου.

### Ποσοστό συμμετοχής σε εκπαίδευση και κατάρτιση του πληθυσμού 35-44 χρονών - άνδρες

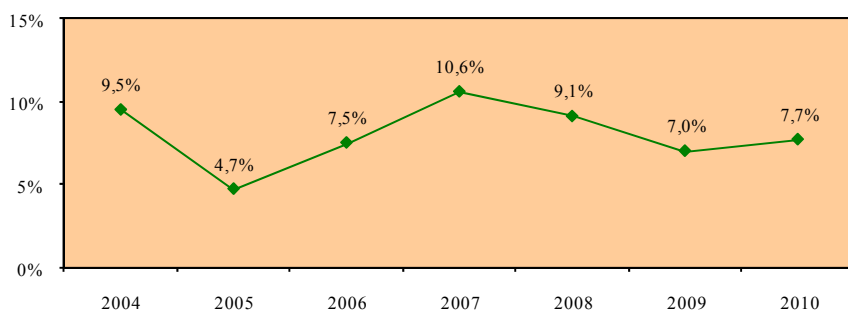

### Ποσοστό συμμετοχής σε εκπαίδευση και κατάρτιση του πληθυσμού 35-44 χρονών - γυναίκες

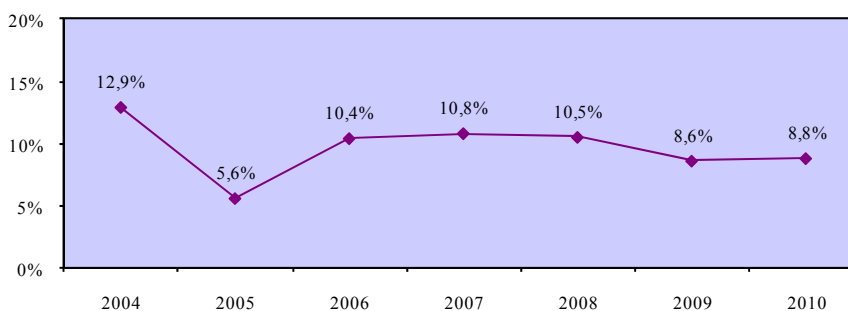

### Χάσμα ποσοστών συμμετοχής σε εκπαίδευση και κατάρτιση ανδρών και γυναικών 35-44 χρονών

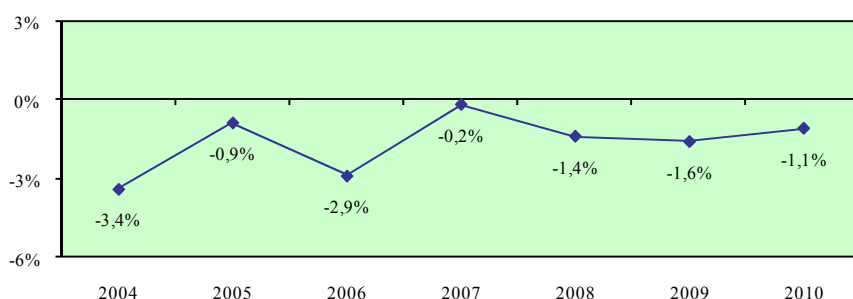

### Σύγκριση με τις χώρες της Ευρωπαϊκής Ένωσης

	EU	AT	BE	BG	CY	CZ	DE	DK	EE	EL	ES	FI	FR	HU
<b>2004</b>	-1,7	2,0	-3,5	:	-3,4	-1,2	0,0	-8,1	:	-0,3	-1,2	-9,3	0,1	-2,4
<b>2005</b>	-2,2	2,6	-6,4	:	-0,9	-1,0	-0,3	-7,9	:	-0,2	-1,9	-9,1	-0,6	-2,2
<b>2006</b>	-2,3	4,2	-6,7	:	-2,9	-0,6	-0,3	-9,9	:	0,0	-2,1	-9,7	-0,9	-2,1
<b>2007</b>	-2,3	2,9	-6,7	:	-0,2	-0,9	-0,3	-8,9	:	0,1	-2,6	-9,8	-1,1	-1,6
<b>2008</b>	-2,0	4,6	-8,5	:	-1,4	-0,1	-0,2	-9,5	:	-0,1	-1,7	-9,1	-0,1	-1,5
<b>2009</b>	:	:	:	:	:	:	:	:	:	:	:	:	:	:

	IE	IT	LT	LU	LV	MT	NL	PL	PT	RO	SE	SI	SK	UK
<b>2004</b>	-1,8	-0,4	-2,6	-0,7	-7,4	:	-1,1	-2,2	-0,8	-0,3	-9,5	-4,1	-1,7	-7,2
<b>2005</b>	-2,5	-0,6	-4,2	-0,4	-6,0	1,2	-0,9	-2,3	-0,4	-0,6	-11,0	-4,2	-0,9	-8,5
<b>2006</b>	-2,8	-0,8	-5,7	-0,2	-6,7	-1,5	-0,7	-2,3	-0,4	-0,4	-13,1	-4,8	-1,1	-8,8
<b>2007</b>	-2,4	-0,8	-4,2	-1,9	-5,9	1,1	-0,8	-2,4	-0,9	-0,4	-14,4	-3,1	-1,3	-7,0
<b>2008</b>	-2,6	-0,2	-4,4	-2,7	-7,0	1,5	0,0	-2,2	-0,7	-0,6	-14,4	-3,3	-2,3	-7,4
<b>2009</b>	:	:	:	:	:	:	:	:	:	:	:	:	:	:

### Απόκλιση Κύπρου από μέσο όρο Ευρωπαϊκής Ένωσης

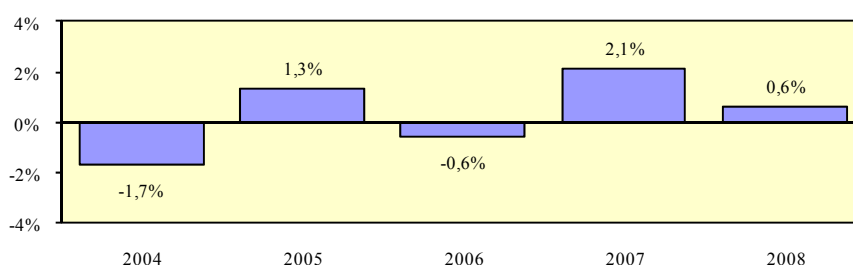

## Ποσοστό συμμετοχής σε εκπαίδευση και κατάρτιση του πληθυσμού 45-54 χρονών - σύνολο

### Περιγραφή δείκτη και πηγή πληροφοριών

Το ποσοστό συμμετοχής σε εκπαίδευση και κατάρτιση του πληθυσμού 45-54 χρονών υπολογίζεται με τη διαίρεση των συμμετοχών σε εκπαίδευση και κατάρτιση του πληθυσμού 45-54 χρονών με τον πληθυσμό της ίδιας ηλικιακής ομάδας. Οι συμμετοχές σε εκπαίδευση και κατάρτιση αφορούν τις 4 τελευταίες εβδομάδες πριν τη διεξαγωγή της συνέντευξης.

$$\text{Ποσοστό συμμετοχής} = \frac{\text{Συμμετοχές σε εκπαίδευση και κατάρτιση του πληθυσμού 45-54 χρονών}}{\text{Πληθυσμός 45-54 χρονών}} \times 100$$

Η πηγή πληροφοριών είναι η Έρευνα Εργατικού Δυναμικού που διεξάγεται από τη Στατιστική Υπηρεσία και αφορά το δεύτερο τρίμηνο του κάθε χρόνου.

### Συμμετοχές σε εκπαίδευση και κατάρτιση του πληθυσμού 45-54 χρονών

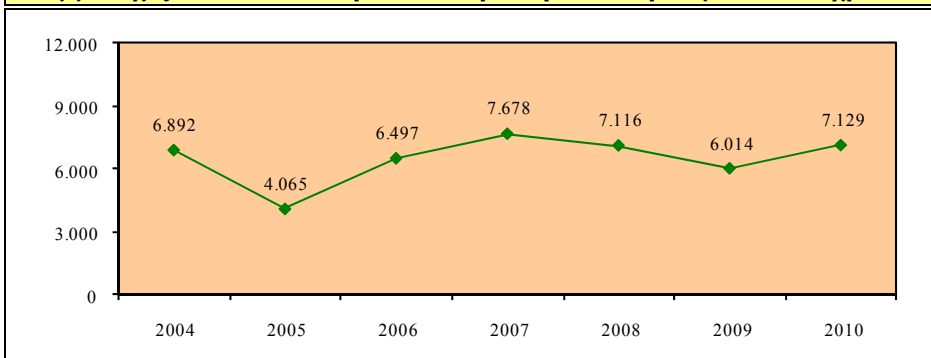

### Πληθυσμός 45-54 χρονών

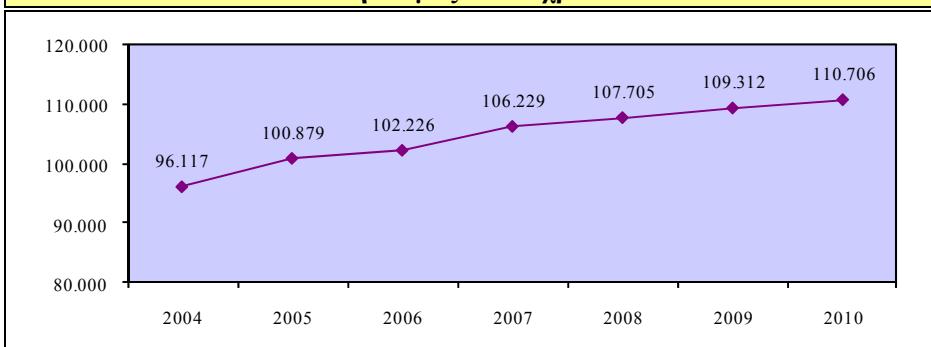

**Ποσοστό συμμετοχής σε εκπαίδευση και κατάρτιση  
του πληθυσμού 45-54 χρονών - σύνολο**

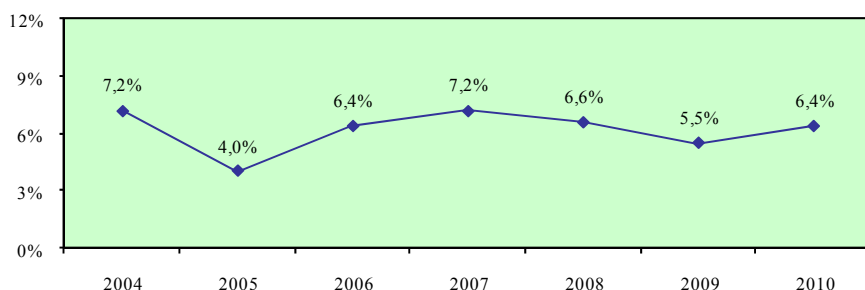

**Σύγκριση με τις χώρες της Ευρωπαϊκής Ένωσης**

	EU	AT	BE	BG	CY	CZ	DE	DK	EE	EL	ES	FI	FR	HU
<b>2004</b>	7,2	7,5	9,3	:	7,2	4,1	5,2	22,6	3,6	0,7	1,8	20,8	5,9	1,7
<b>2005</b>	7,5	7,5	10,6	:	4,0	3,7	5,2	23,5	:	0,6	7,2	20,7	5,9	1,4
<b>2006</b>	7,6	6,4	11,2	:	6,4	4,2	5,1	26,5	:	0,4	7,4	21,5	6,5	1,4
<b>2007</b>	7,5	6,3	11,1	:	7,2	4,5	5,3	26,3	3,8	0,6	7,8	21,8	6,4	1,4
<b>2008</b>	7,7	5,7	10,7	:	6,6	6,3	5,6	28,0	7,4	1,2	7,8	21,4	6,4	1,4
<b>2009</b>	:	:	:	:	:	:	:	:	:	:	:	:	:	:

	IE	IT	LT	LU	LV	MT	NL	PL	PT	RO	SE	SI	SK	UK
<b>2004</b>	4,7	4,2	3,7	8,6	5,5	2,6	13,8	2,2	1,8	0,3	31,2	9,9	3,5	27,0
<b>2005</b>	6,0	3,7	3,6	7,0	5,8	3,9	13,3	2,0	1,4	0,3	32,5	9,5	3,7	25,9
<b>2006</b>	6,0	4,2	2,3	5,9	5,3	3,9	12,9	2,0	1,7	0,3	31,2	9,9	2,7	25,2
<b>2007</b>	6,2	4,2	2,7	5,5	5,2	4,2	14,2	2,1	2,1	0,3	31,6	10,4	2,4	19,3
<b>2008</b>	9,2	4,4	2,2	7,2	4,6	4,7	14,6	2,0	2,8	0,4	31,6	9,2	1,9	19,1
<b>2009</b>	:	:	:	:	:	:	:	:	:	:	:	:	:	:

**Απόκλιση Κύπρου από μέσο όρο Ευρωπαϊκής Ένωσης**

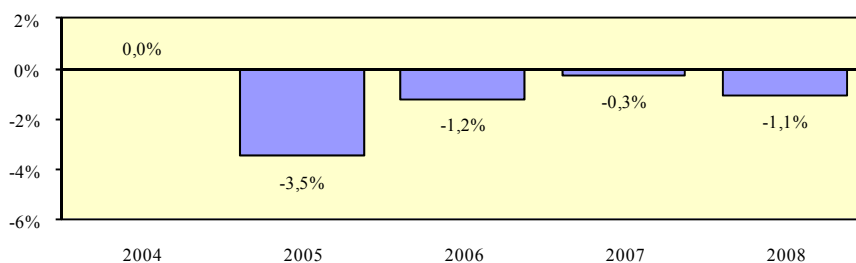

## Ποσοστό συμμετοχής σε εκπαίδευση και κατάρτιση του πληθυσμού 45-54 χρονών - άνδρες

### Περιγραφή δείκτη και πηγή πληροφοριών

Το ποσοστό συμμετοχής σε εκπαίδευση και κατάρτιση του ανδρικού πληθυσμού 45-54 χρονών υπολογίζεται με τη διαίρεση των συμμετοχών σε εκπαίδευση και κατάρτιση του ανδρικού πληθυσμού 45-54 χρονών με τον ανδρικό πληθυσμό της ίδιας ηλικιακής ομάδας. Οι συμμετοχές σε εκπαίδευση και κατάρτιση αφορούν τις 4 τελευταίες εβδομάδες πριν τη διεξαγωγή της συνέντευξης.

$$\text{Ποσοστό συμμετοχής} = \frac{\text{Συμμετοχές σε εκπαίδευση και κατάρτιση του ανδρικού πληθυσμού 45-54 χρονών}}{\text{Ανδρικός πληθυσμός 45-54 χρονών}} \times 100$$

Η πηγή πληροφοριών είναι η Έρευνα Εργατικού Δυναμικού που διεξάγεται από τη Στατιστική Υπηρεσία και αφορά το δεύτερο τρίμηνο του κάθε χρόνου.

### Συμμετοχές σε εκπαίδευση και κατάρτιση του ανδρικού πληθυσμού 45-54 χρονών

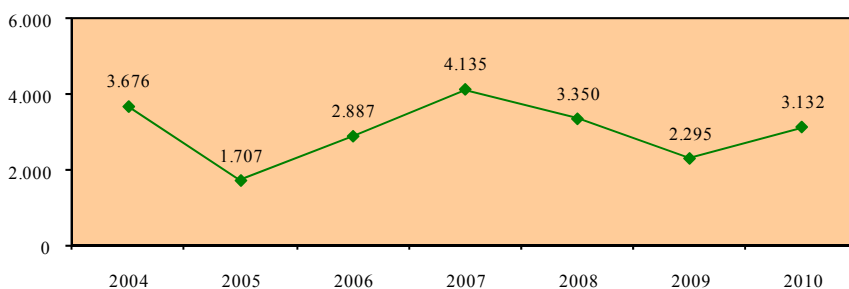

### Ανδρικός πληθυσμός 45-54 χρονών

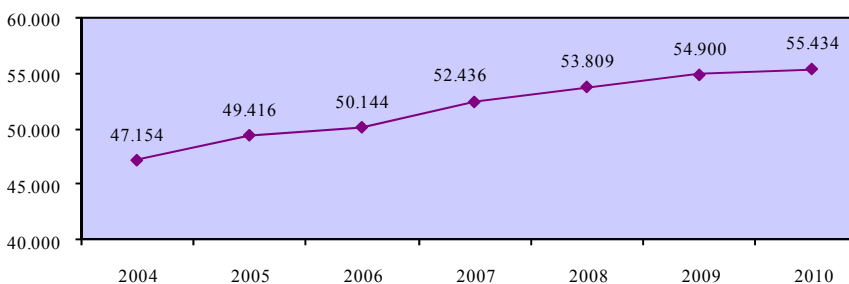

**Ποσοστό συμμετοχής σε εκπαίδευση και κατάρτιση  
του πληθυσμού 45-54 χρονών - άνδρες**

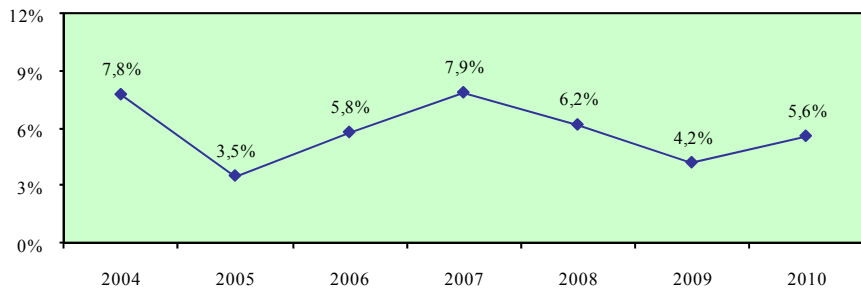

**Σύγκριση με τις χώρες της Ευρωπαϊκής Ένωσης**

	EU	AT	BE	BG	CY	CZ	DE	DK	EE	EL	ES	FI	FR	HU
<b>2004</b>	6,3	8,1	7,6	:	7,8	3,4	4,8	18,2	:	0,8	1,5	16,2	5,8	1,3
<b>2005</b>	6,6	9,7	7,6	:	3,5	3,1	5,0	18,5	:	0,8	6,5	15,9	5,9	1,0
<b>2006</b>	6,6	9,6	6,5	:	5,8	3,5	4,9	20,6	:	0,5	6,2	15,8	6,3	0,9
<b>2007</b>	6,5	9,9	6,4	:	7,9	3,8	4,9	20,3	:	0,5	6,7	15,8	5,9	1,0
<b>2008</b>	6,6	9,7	5,3	:	6,2	5,1	5,2	22,2	:	1,1	6,8	15,7	6,0	0,9
<b>2009</b>	:	:	:	:	:	:	:	:	:	:	:	:	:	:

	IE	IT	LT	LU	LV	MT	NL	PL	PT	RO	SE	SI	SK	UK
<b>2004</b>	3,6	4,1	:	7,8	2,3	:	12,7	1,8	1,7	:	25,8	8,5	2,9	22,3
<b>2005</b>	4,8	3,6	:	6,8	0,0	:	12,5	1,4	1,3	:	26,4	8,1	3,2	21,0
<b>2006</b>	4,4	4,1	:	5,9	0,0	:	12,1	1,6	1,6	:	24,1	8,4	2,4	20,2
<b>2007</b>	4,6	4,2	:	5,1	3,2	:	13,1	1,5	2,0	:	23,8	8,3	2,3	15,4
<b>2008</b>	7,5	4,4	:	6,1	2,4	:	13,6	1,4	2,5	:	23,8	7,8	1,7	15,0
<b>2009</b>	:	:	:	:	:	:	:	:	:	:	:	:	:	:

**Απόκλιση Κύπρου από μέσο όρο Ευρωπαϊκής Ένωσης**

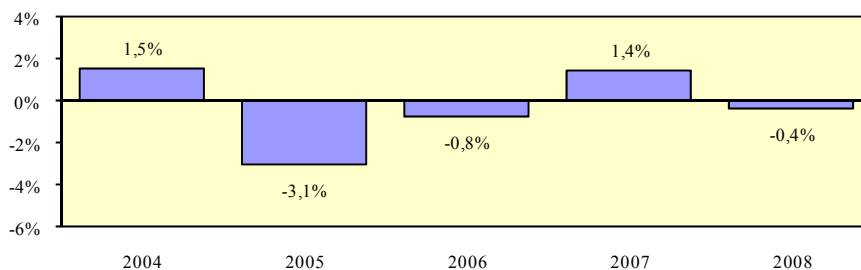

## Ποσοστό συμμετοχής σε εκπαίδευση και κατάρτιση του πληθυσμού 45-54 χρονών - γυναίκες

### Περιγραφή δείκτη και πηγή πληροφοριών

Το ποσοστό συμμετοχής σε εκπαίδευση και κατάρτιση του γυναικείου πληθυσμού 45-54 χρονών υπολογίζεται με τη διαίρεση των συμμετοχών σε εκπαίδευση και κατάρτιση του γυναικείου πληθυσμού 45-54 χρονών με το γυναικείο πληθυσμό της ίδιας ηλικιακής ομάδας. Οι συμμετοχές σε εκπαίδευση και κατάρτιση αφορούν τις 4 τελευταίες εβδομάδες πριν τη διεξαγωγή της συνέντευξης.

$$\text{Ποσοστό συμμετοχής} = \frac{\text{Συμμετοχές σε εκπαίδευση και κατάρτιση του γυναικείου πληθυσμού 45-54 χρονών}}{\text{Γυναικείος πληθυσμός 45-54 χρονών}} \times 100$$

Η πηγή πληροφοριών είναι η Έρευνα Εργατικού Δυναμικού που διεξάγεται από τη Στατιστική Υπηρεσία και αφορά το δεύτερο τρίμηνο του κάθε χρόνου.

### Συμμετοχές σε εκπαίδευση και κατάρτιση του γυναικείου πληθυσμού 45-54 χρονών

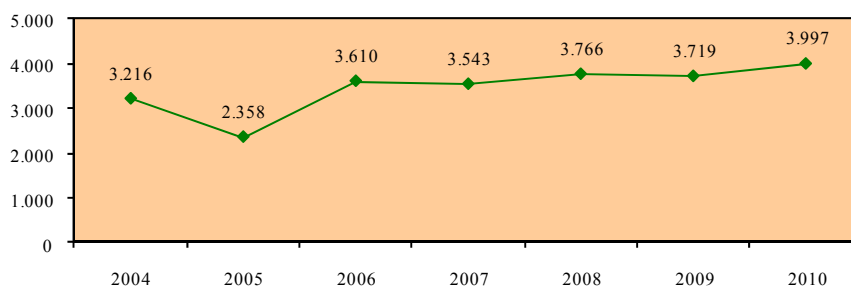

### Γυναικείος πληθυσμός 45-54 χρονών

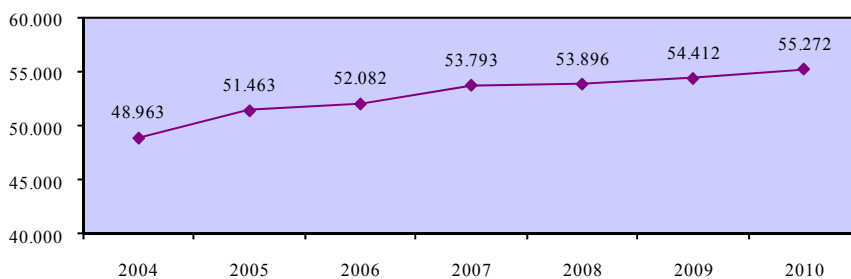

**Ποσοστό συμμετοχής σε εκπαίδευση και κατάρτιση  
του πληθυσμού 45-54 χρονών - γυναίκες**

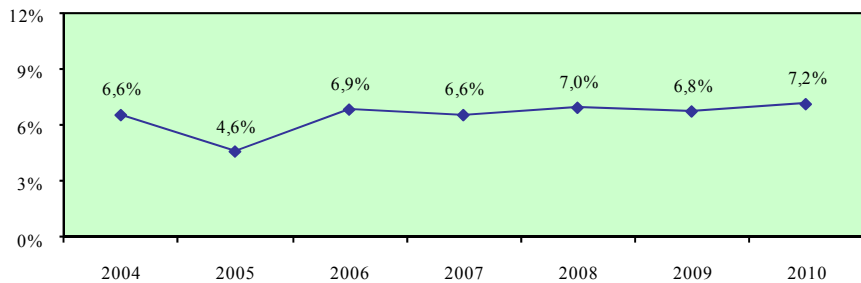

**Σύγκριση με τις χώρες της Ευρωπαϊκής Ένωσης**

	EU	AT	BE	BG	CY	CZ	DE	DK	EE	EL	ES	FI	FR	HU
<b>2004</b>	8,1	10,5	7,3	:	6,6	4,8	5,5	27,1	:	0,5	2,2	25,6	5,9	2,0
<b>2005</b>	8,4	11,5	7,3	:	4,6	4,3	5,4	28,6	:	0,5	7,9	25,6	5,8	1,8
<b>2006</b>	8,6	12,8	6,2	:	6,9	4,9	5,3	32,4	:	0,4	8,6	27,1	6,7	1,8
<b>2007</b>	8,6	12,2	6,2	:	6,6	5,1	5,6	32,5	:	0,7	8,9	27,8	7,0	1,8
<b>2008</b>	8,8	11,7	6,1	:	7,0	7,4	6,0	34,0	:	1,3	8,8	27,2	6,8	1,8
<b>2009</b>	:	:	:	:	:	:	:	:	:	:	:	:	:	:

	IE	IT	LT	LU	LV	MT	NL	PL	PT	RO	SE	SI	SK	UK
<b>2004</b>	5,9	4,3	5,5	9,4	8,3	:	14,9	2,5	1,9	:	36,8	11,3	4,1	31,5
<b>2005</b>	7,3	3,8	4,9	7,3	8,5	:	14,0	2,6	1,6	:	38,8	11,0	4,1	30,7
<b>2006</b>	7,6	4,2	3,4	5,9	7,5	:	13,8	2,4	1,7	:	38,5	11,4	3,0	30,0
<b>2007</b>	7,8	4,2	3,6	6,0	6,9	:	15,2	2,6	2,2	:	39,6	12,7	2,5	23,1
<b>2008</b>	10,8	4,3	2,8	8,4	6,6	:	15,7	2,5	3,2	:	39,6	10,6	2,1	23,1
<b>2009</b>	:	:	:	:	:	:	:	:	:	:	:	:	:	:

**Απόκλιση Κύπρου από μέσο όρο Ευρωπαϊκής Ένωσης**



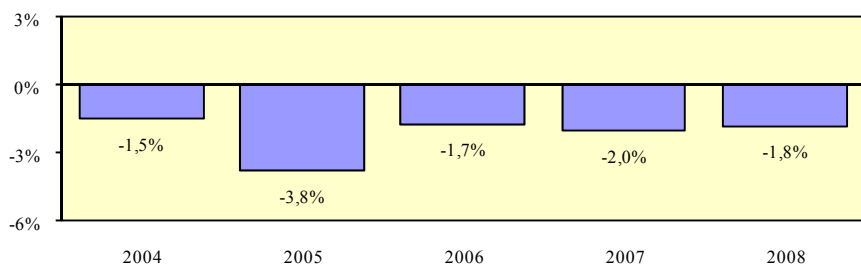

## Χάσμα ποσοστών συμμετοχής σε εκπαίδευση και κατάρτιση ανδρών και γυναικών 45-54 χρονών

### Περιγραφή δείκτη και πηγή πληροφοριών

Το χάσμα ποσοστών συμμετοχής σε εκπαίδευση και κατάρτιση ανδρών και γυναικών 45-54 χρονών υπολογίζεται με την αφαίρεση του ποσοστού συμμετοχής σε εκπαίδευση και κατάρτιση του γυναικείου πληθυσμού 45-54 χρονών από το αντίστοιχο ποσοστό συμμετοχής για τους άνδρες.

$$\text{Χάσμα} = \% \text{ Συμμετοχής ανδρών} - \% \text{ Συμμετοχής γυναικών}$$

Η πηγή πληροφοριών είναι η Έρευνα Εργατικού Δυναμικού που διεξάγεται από τη Στατιστική Υπηρεσία και αφορά το δεύτερο τρίμηνο του κάθε χρόνου.

### Ποσοστό συμμετοχής σε εκπαίδευση και κατάρτιση του πληθυσμού 45-54 χρονών - άνδρες

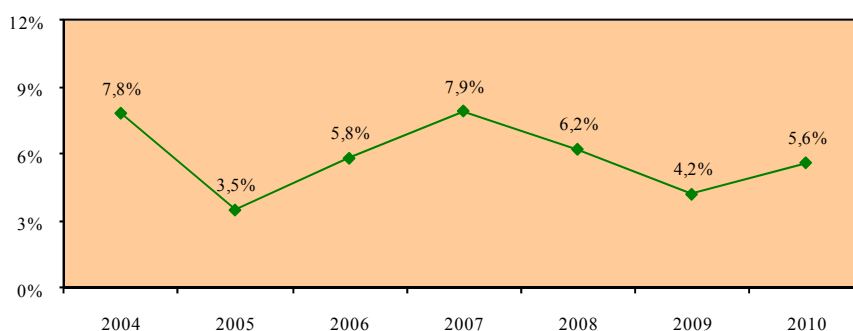

### Ποσοστό συμμετοχής σε εκπαίδευση και κατάρτιση του πληθυσμού 45-54 χρονών - γυναίκες

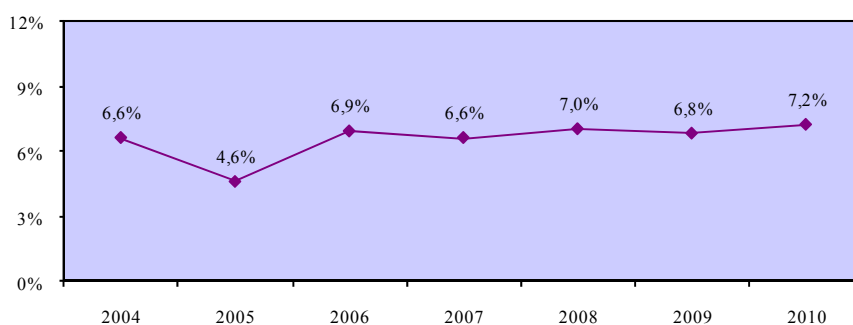

### Χάσμα ποσοστών συμμετοχής σε εκπαίδευση και κατάρτιση ανδρών και γυναικών 45-54 χρονών

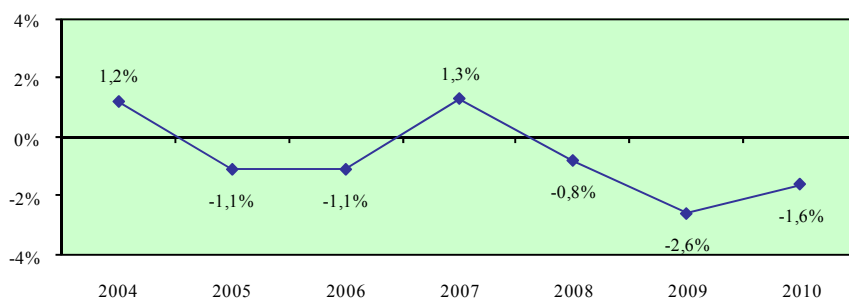

### Σύγκριση με τις χώρες της Ευρωπαϊκής Ένωσης

	EU	AT	BE	BG	CY	CZ	DE	DK	EE	EL	ES	FI	FR	HU
<b>2004</b>	-1,8	-2,4	0,3	:	1,2	-1,4	-0,7	-8,9	:	0,3	-0,7	-9,4	-0,1	-0,7
<b>2005</b>	-1,8	-1,8	0,3	:	-1,1	-1,2	-0,4	-10,1	:	0,3	-1,4	-9,7	0,1	-0,8
<b>2006</b>	-2,0	-3,2	0,3	:	-1,1	-1,4	-0,4	-11,8	:	0,1	-2,4	-11,3	-0,4	-0,9
<b>2007</b>	-2,1	-2,3	0,2	:	1,3	-1,3	-0,7	-12,2	:	-0,2	-2,2	-12,0	-1,1	-0,8
<b>2008</b>	-2,2	-2,0	-0,8	:	-0,8	-2,3	-0,8	-11,8	:	-0,2	-2,0	-11,5	-0,8	-0,9
<b>2009</b>	:	:	:	:	:	:	:	:	:	:	:	:	:	:

	IE	IT	LT	LU	LV	MT	NL	PL	PT	RO	SE	SI	SK	UK
<b>2004</b>	-2,3	-0,2	:	-1,6	-6,0	:	-2,2	-0,7	-0,2	:	-11,0	-2,8	-1,2	-9,2
<b>2005</b>	-2,5	-0,2	:	-0,5	:	:	-1,5	-1,2	-0,3	:	-12,4	-2,9	-0,9	-9,7
<b>2006</b>	-3,2	-0,1	:	0,0	:	:	-1,7	-0,8	-0,1	:	-14,4	-3,0	-0,6	-9,8
<b>2007</b>	-3,2	0,0	:	-0,9	-3,7	:	-2,1	-1,1	-0,2	:	-15,8	-4,4	-0,2	-7,7
<b>2008</b>	-3,3	0,1	:	-2,3	-4,2	:	-2,1	-1,1	-0,7	:	-15,8	-2,8	-0,4	-8,1
<b>2009</b>	:	:	:	:	:	:	:	:	:	:	:	:	:	:

### Απόκλιση Κύπρου από μέσο όρο Ευρωπαϊκής Ένωσης

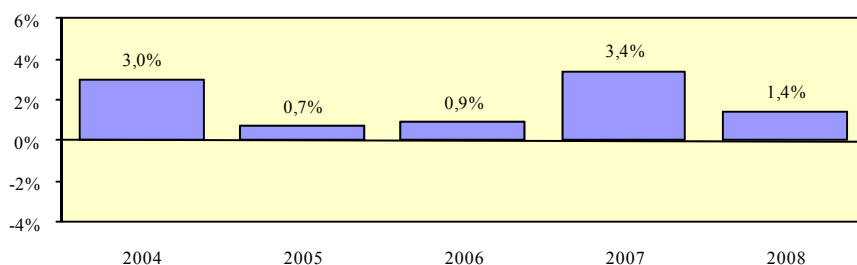

## Ποσοστό συμμετοχής σε εκπαίδευση και κατάρτιση του πληθυσμού 55-64 χρονών - σύνολο

### Περιγραφή δείκτη και πηγή πληροφοριών

Το ποσοστό συμμετοχής σε εκπαίδευση και κατάρτιση του πληθυσμού 55-64 χρονών υπολογίζεται με τη διαίρεση των συμμετοχών σε εκπαίδευση και κατάρτιση του πληθυσμού 55-64 χρονών με τον πληθυσμό της ίδιας ηλικιακής ομάδας. Οι συμμετοχές σε εκπαίδευση και κατάρτιση αφορούν τις 4 τελευταίες εβδομάδες πριν τη διεξαγωγή της συνέντευξης.

$$\text{Ποσοστό συμμετοχής} = \frac{\text{Συμμετοχές σε εκπαίδευση και κατάρτιση του πληθυσμού 55-64 χρονών}}{\text{Πληθυσμός 55-64 χρονών}} \times 100$$

Η πηγή πληροφοριών είναι η Έρευνα Εργατικού Δυναμικού που διεξάγεται από τη Στατιστική Υπηρεσία και αφορά το δεύτερο τρίμηνο του κάθε χρόνου.

### Συμμετοχές σε εκπαίδευση και κατάρτιση του πληθυσμού 55-64 χρονών

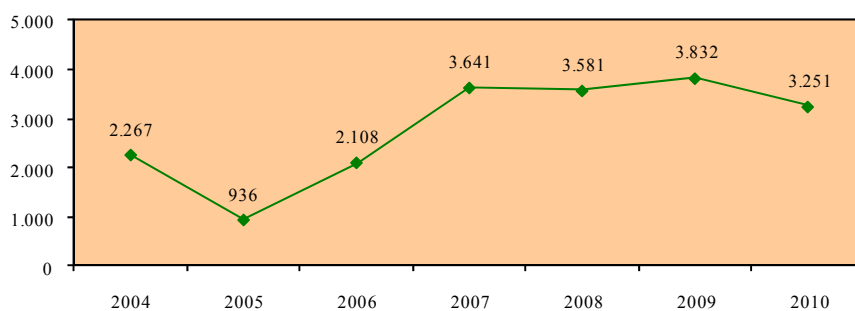

### Πληθυσμός 55-64 χρονών

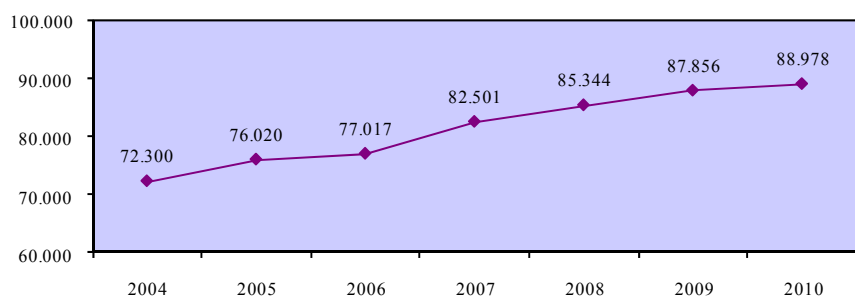

**Ποσοστό συμμετοχής σε εκπαίδευση και κατάρτιση  
του πληθυσμού 55-64 χρονών - σύνολο**

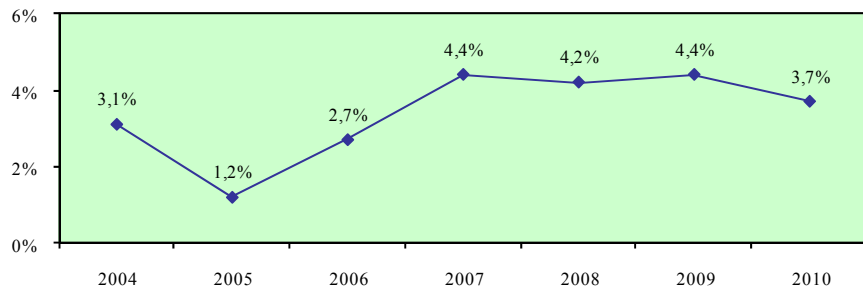

**Σύγκριση με τις χώρες της Ευρωπαϊκής Ένωσης**

	EU	AT	BE	BG	CY	CZ	DE	DK	EE	EL	ES	FI	FR	HU
<b>2004</b>	4,3	5,4	3,8	:	3,1	1,9	2,4	16,6	:	0,2	1,0	12,9	2,2	0,4
<b>2005</b>	4,5	5,9	4,2	:	1,2	1,9	2,6	18,9	:	:	4,3	12,8	2,1	0,3
<b>2006</b>	4,6	6,5	3,5	:	2,7	2,0	2,6	21,8	:	:	4,6	13,5	2,7	0,3
<b>2007</b>	4,7	6,1	3,8	:	4,4	1,9	2,9	21,9	:	:	4,5	13,6	2,8	0,4
<b>2008</b>	4,9	5,8	3,4	:	4,2	2,7	3,1	22,6	4,3	0,4	4,8	13,3	3,0	0,3
<b>2009</b>	:	:	:	:	:	:	:	:	:	:	:	:	:	:

	IE	IT	LT	LU	LV	MT	NL	PL	PT	RO	SE	SI	SK	UK
<b>2004</b>	2,9	1,8	1,9	3,2	3,0	:	7,3	0,8	:	:	26,7	6,3	1,5	20,3
<b>2005</b>	3,7	1,6	1,7	3,0	2,7	:	7,3	0,7	0,6	:	27,8	5,8	1,8	19,2
<b>2006</b>	3,6	1,8	:	3,2	1,8	:	7,1	0,8	0,7	:	26,6	5,4	1,8	18,5
<b>2007</b>	3,7	2,1	1,5	2,9	2,3	:	7,9	0,7	0,9	:	27,0	5,4	1,6	12,9
<b>2008</b>	6,0	2,2	:	2,7	2,3	3,0	8,5	0,7	1,0	:	27,0	5,4	0,9	13,6
<b>2009</b>	:	:	:	:	:	:	:	:	:	:	:	:	:	:

**Απόκλιση Κύπρου από μέσο όρο Ευρωπαϊκής Ένωσης**

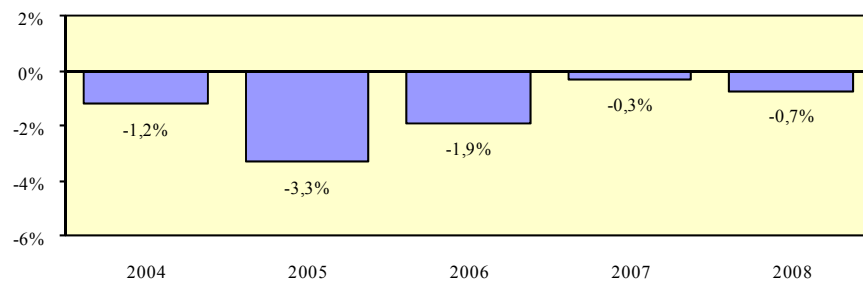

## Ποσοστό συμμετοχής σε εκπαίδευση και κατάρτιση του πληθυσμού 55-64 χρονών - άνδρες

### Περιγραφή δείκτη και πηγή πληροφοριών

Το ποσοστό συμμετοχής σε εκπαίδευση και κατάρτιση του ανδρικού πληθυσμού 55-64 χρονών υπολογίζεται με τη διαίρεση των συμμετοχών σε εκπαίδευση και κατάρτιση του ανδρικού πληθυσμού 55-64 χρονών με τον ανδρικό πληθυσμό της ίδιας ηλικιακής ομάδας. Οι συμμετοχές σε εκπαίδευση και κατάρτιση αφορούν τις 4 τελευταίες εβδομάδες πριν τη διεξαγωγή της συνέντευξης.

$$\text{Ποσοστό συμμετοχής} = \frac{\text{Συμμετοχές σε εκπαίδευση και κατάρτιση του ανδρικού πληθυσμού 55-64 χρονών}}{\text{Ανδρικός πληθυσμός 55-64 χρονών}} \times 100$$

Η πηγή πληροφοριών είναι η Έρευνα Εργατικού Δυναμικού που διεξάγεται από τη Στατιστική Υπηρεσία και αφορά το δεύτερο τρίμηνο του κάθε χρόνου.

### Συμμετοχές σε εκπαίδευση και κατάρτιση του ανδρικού πληθυσμού 55-64 χρονών

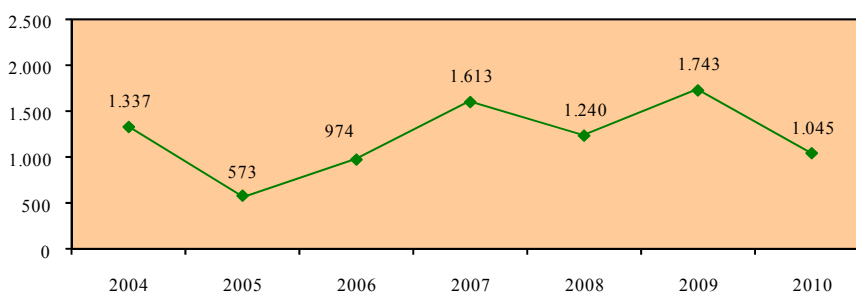

### Ανδρικός πληθυσμός 55-64 χρονών

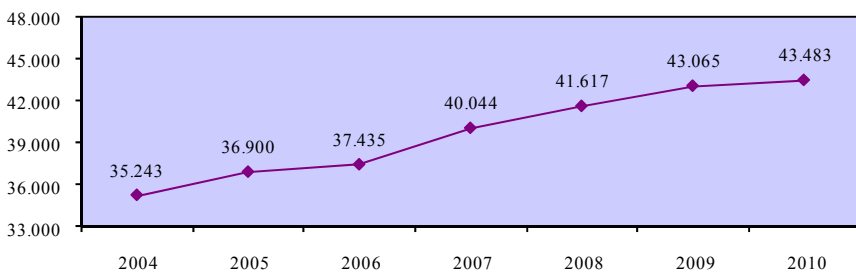

**Ποσοστό συμμετοχής σε εκπαίδευση και κατάρτιση  
του πληθυσμού 55-64 χρονών - άνδρες**

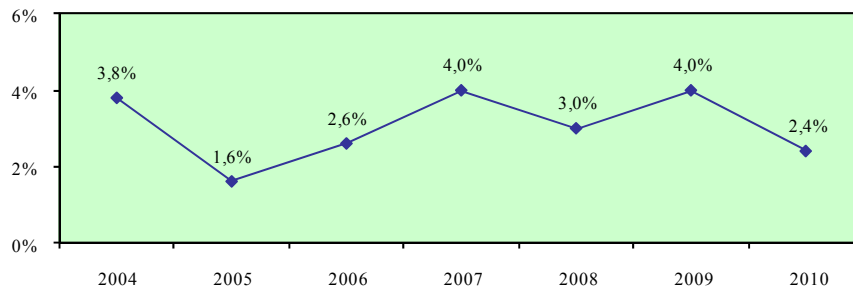

**Σύγκριση με τις χώρες της Ευρωπαϊκής Ένωσης**

	EU	AT	BE	BG	CY	CZ	DE	DK	EE	EL	ES	FI	FR	HU
<b>2004</b>	3,9	4,3	4,1	:	3,8	2,2	2,5	12,9	:	:	0,7	10,1	2,0	:
<b>2005</b>	4,0	5,2	4,1	:	1,6	2,2	2,7	14,5	:	:	3,3	9,7	1,8	:
<b>2006</b>	4,0	6,0	3,7	:	2,6	2,2	2,6	15,9	:	:	3,3	9,9	2,1	:
<b>2007</b>	3,9	5,1	3,6	:	4,0	2,3	2,9	15,8	:	:	3,4	10,0	2,4	:
<b>2008</b>	4,1	5,1	3,4	:	3,0	3,1	3,0	16,0	:	:	3,8	9,6	2,7	:
<b>2009</b>	:	:	:	:	:	:	:	:	:	:	:	:	:	:

	IE	IT	LT	LU	LV	MT	NL	PL	PT	RO	SE	SI	SK	UK
<b>2004</b>	2,1	1,7	:	3,2	:	:	6,6	0,9	:	:	22,3	5,6	1,5	15,8
<b>2005</b>	2,9	1,7	:	2,8	:	:	6,2	0,9	:	:	22,8	4,9	2,0	14,7
<b>2006</b>	2,7	2,0	:	2,5	:	:	6,3	0,9	:	:	20,7	4,4	2,0	14,1
<b>2007</b>	2,9	2,2	:	:	:	:	6,9	0,7	:	:	20,5	4,2	1,7	9,8
<b>2008</b>	4,7	2,2	:	:	:	:	7,9	0,7	:	:	20,5	4,2	:	10,2
<b>2009</b>	:	:	:	:	:	:	:	:	:	:	:	:	:	:

**Απόκλιση Κύπρου από μέσο όρο Ευρωπαϊκής Ένωσης**

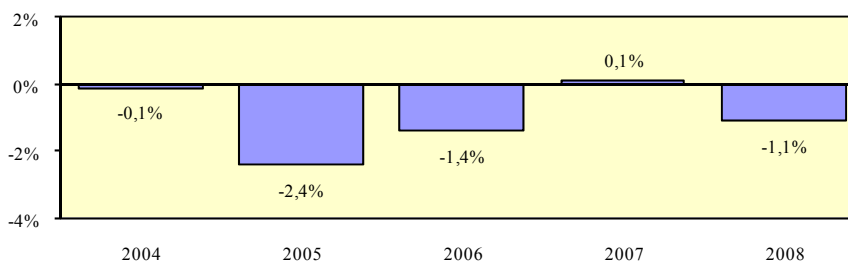

## Ποσοστό συμμετοχής σε εκπαίδευση και κατάρτιση του πληθυσμού 55-64 χρονών - γυναίκες

### Περιγραφή δείκτη και πηγή πληροφοριών

Το ποσοστό συμμετοχής σε εκπαίδευση και κατάρτιση του γυναικείου πληθυσμού 55-64 χρονών υπολογίζεται με τη διαίρεση των συμμετοχών σε εκπαίδευση και κατάρτιση του γυναικείου πληθυσμού 55-64 χρονών με το γυναικείο πληθυσμό της ίδιας ηλικιακής ομάδας. Οι συμμετοχές σε εκπαίδευση και κατάρτιση αφορούν τις 4 τελευταίες εβδομάδες πριν τη διεξαγωγή της συνέντευξης.

$$\text{Ποσοστό συμμετοχής} = \frac{\text{Συμμετοχές σε εκπαίδευση και κατάρτιση του γυναικείου πληθυσμού 55-64 χρονών}}{\text{Γυναικείος πληθυσμός 55-64 χρονών}} \times 100$$

Η πηγή πληροφοριών είναι η Έρευνα Εργατικού Δυναμικού που διεξάγεται από τη Στατιστική Υπηρεσία και αφορά το δεύτερο τρίμηνο του κάθε χρόνου.

### Συμμετοχές σε εκπαίδευση και κατάρτιση του γυναικείου πληθυσμού 55-64 χρονών

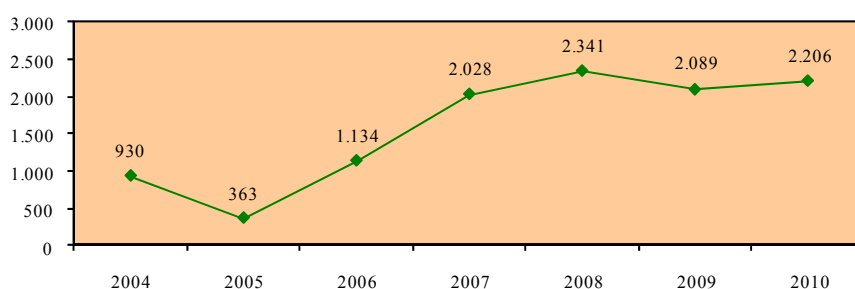

### Γυναικείος πληθυσμός 55-64 χρονών

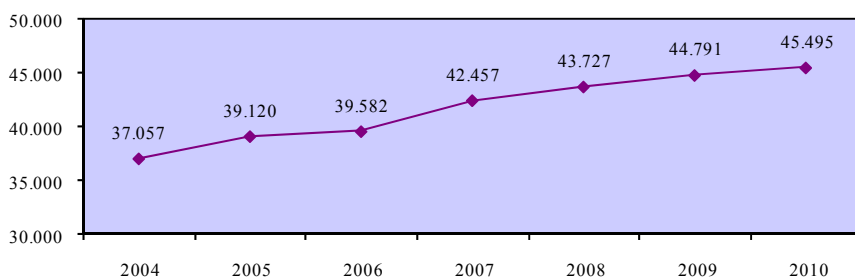

**Ποσοστό συμμετοχής σε εκπαίδευση και κατάρτιση  
του πληθυσμού 55-64 χρονών - γυναίκες**

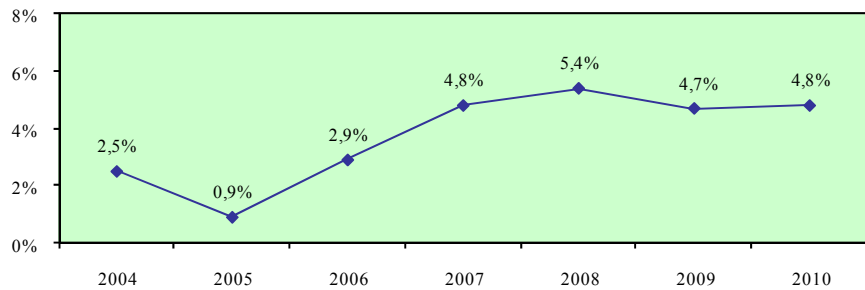

**Σύγκριση με τις χώρες της Ευρωπαϊκής Ένωσης**

	EU	AT	BE	BG	CY	CZ	DE	DK	EE	EL	ES	FI	FR	HU
<b>2004</b>	4,6	6,4	3,6	:	2,5	1,7	2,2	20,2	:	:	1,4	15,6	2,4	0,4
<b>2005</b>	5,0	6,6	4,2	:	0,9	1,6	2,5	23,2	:	:	5,3	15,9	2,4	:
<b>2006</b>	5,2	7,0	3,4	:	2,9	1,7	2,5	27,8	:	:	5,9	17,0	3,2	:
<b>2007</b>	5,4	7,0	4,0	:	4,8	1,5	2,9	28,0	:	:	5,6	17,1	3,2	0,4
<b>2008</b>	5,6	6,5	3,4	:	5,4	2,3	3,2	29,0	:	:	5,8	17,0	3,2	:
<b>2009</b>	:	:	:	:	:	:	:	:	:	:	:	:	:	:

	IE	IT	LT	LU	LV	MT	NL	PL	PT	RO	SE	SI	SK	UK
<b>2004</b>	3,6	1,8	:	3,2	3,6	:	8,0	0,7	:	:	31,4	7,0	1,5	26,4
<b>2005</b>	4,6	1,6	:	3,1	4,1	:	8,5	0,5	:	:	33,3	6,8	1,7	25,1
<b>2006</b>	4,5	1,7	:	3,9	:	:	8,0	0,7	:	:	33,1	6,4	1,6	24,3
<b>2007</b>	4,5	2,0	:	:	3,5	:	8,9	0,7	:	:	34,0	6,4	1,5	15,9
<b>2008</b>	7,3	2,2	:	:	2,9	:	9,2	0,7	:	:	34,0	6,6	0,9	16,9
<b>2009</b>	:	:	:	:	:	:	:	:	:	:	:	:	:	:

**Απόκλιση Κύπρου από μέσο όρο Ευρωπαϊκής Ένωσης**



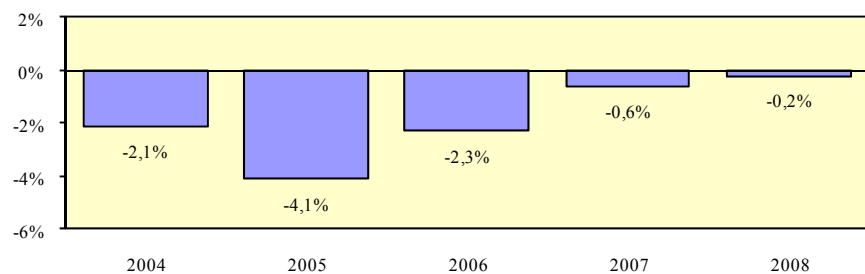

## Χάσμα ποσοστών συμμετοχής σε εκπαίδευση και κατάρτιση ανδρών και γυναικών 55-64 χρονών

### Περιγραφή δείκτη και πηγή πληροφοριών

Το χάσμα ποσοστών συμμετοχής σε εκπαίδευση και κατάρτιση ανδρών και γυναικών 55-64 χρονών υπολογίζεται με την αφαίρεση του ποσοστού συμμετοχής σε εκπαίδευση και κατάρτιση του γυναικείου πληθυσμού 55-64 χρονών από το αντίστοιχο ποσοστό συμμετοχής για τους άνδρες.

$$\text{Χάσμα} = \% \text{ Συμμετοχής ανδρών} - \% \text{ Συμμετοχής γυναικών}$$

Η πηγή πληροφοριών είναι η Έρευνα Εργατικού Δυναμικού που διεξάγεται από τη Στατιστική Υπηρεσία και αφορά το δεύτερο τρίμηνο του κάθε χρόνου.

### Ποσοστό συμμετοχής σε εκπαίδευση και κατάρτιση του πληθυσμού 55-64 χρονών - άνδρες



### Ποσοστό συμμετοχής σε εκπαίδευση και κατάρτιση του πληθυσμού 55-64 χρονών - γυναίκες

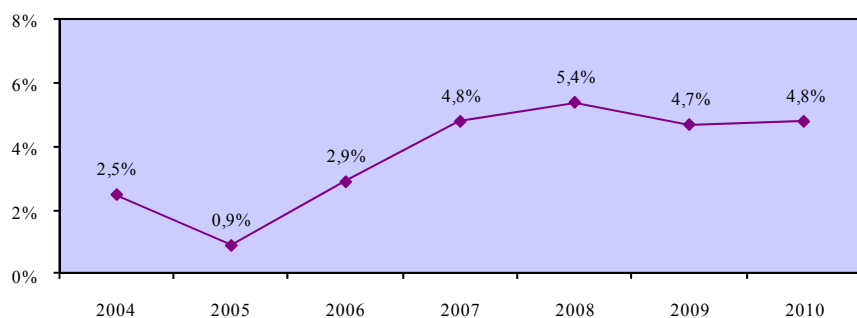

### Χάσμα ποσοστών συμμετοχής σε εκπαίδευση και κατάρτιση ανδρών και γυναικών 55-64 χρονών

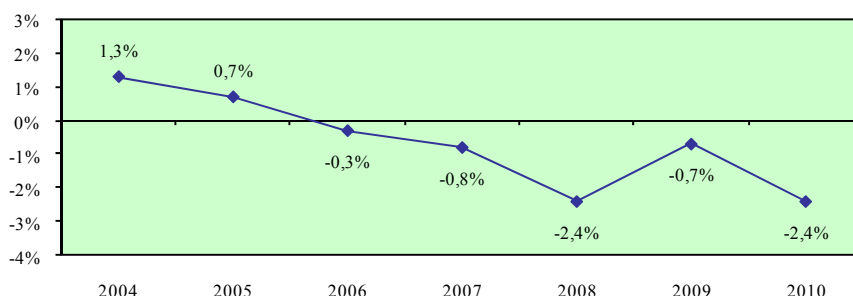

### Σύγκριση με τις χώρες της Ευρωπαϊκής Ένωσης

	EU	AT	BE	BG	CY	CZ	DE	DK	EE	EL	ES	FI	FR	HU
<b>2004</b>	-0,7	-2,1	0,5	:	1,3	0,5	0,3	-7,3	:	:	-0,7	-5,5	-0,4	:
<b>2005</b>	-1,0	-1,4	-0,1	:	0,7	0,6	0,2	-8,7	:	:	-2,0	-6,2	-0,6	:
<b>2006</b>	-1,2	-1,0	0,3	:	-0,3	0,5	0,1	-11,9	:	:	-2,6	-7,1	-1,1	:
<b>2007</b>	-1,5	-1,9	-0,4	:	-0,8	0,8	:	-12,2	:	:	-2,2	-7,1	-0,8	:
<b>2008</b>	-1,5	-1,4	0,0	:	-2,4	0,8	-0,2	-13,0	:	:	-2,0	-7,4	-0,5	:
<b>2009</b>	:	:	:	:	:	:	:	:	:	:	:	:	:	:

	IE	IT	LT	LU	LV	MT	NL	PL	PT	RO	SE	SI	SK	UK
<b>2004</b>	-1,5	-0,1	:	:	:	:	-1,4	0,2	:	:	-9,1	-1,4	:	-10,6
<b>2005</b>	-1,7	0,1	:	-0,3	:	:	-2,3	0,4	:	:	-10,5	-1,9	0,3	-10,4
<b>2006</b>	-1,8	0,3	:	-1,4	:	:	-1,7	0,2	:	:	-12,4	-2,0	0,4	-10,2
<b>2007</b>	-1,6	0,2	:	:	:	:	-2,0	0,0	:	:	-13,5	-2,2	0,2	-6,1
<b>2008</b>	-2,6	0,0	:	:	:	:	-1,3	0,0	:	:	-13,5	-2,4	:	-6,7
<b>2009</b>	:	:	:	:	:	:	:	:	:	:	:	:	:	:

### Απόκλιση Κύπρου από μέσο όρο Ευρωπαϊκής Ένωσης

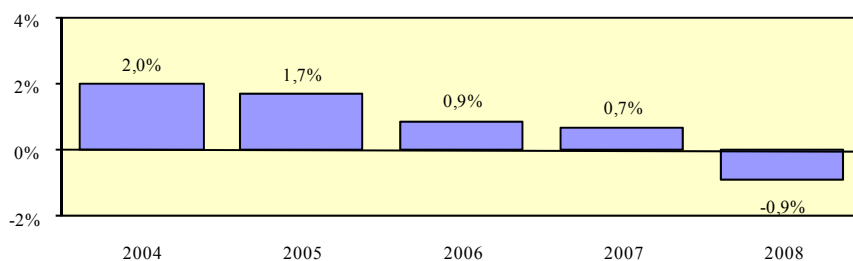

### 3.3. Ποσοστά συμμετοχής σε εκπαίδευση και κατάρτιση του πληθυσμού 25-64 χρονών κατά επίπεδο εκπαίδευσης

Στο υποκεφάλαιο αυτό περιέχονται τα ποσοστά συμμετοχής σε εκπαίδευση και κατάρτιση του πληθυσμού 25-64 χρονών κατά επίπεδο εκπαίδευσης στην Κύπρο και στα κράτη μέλη της Ευρωπαϊκής Ένωσης. Οι εξεταζόμενοι δείκτες προσδιορίζονται παραστατικά στο πιο κάτω διάγραμμα.

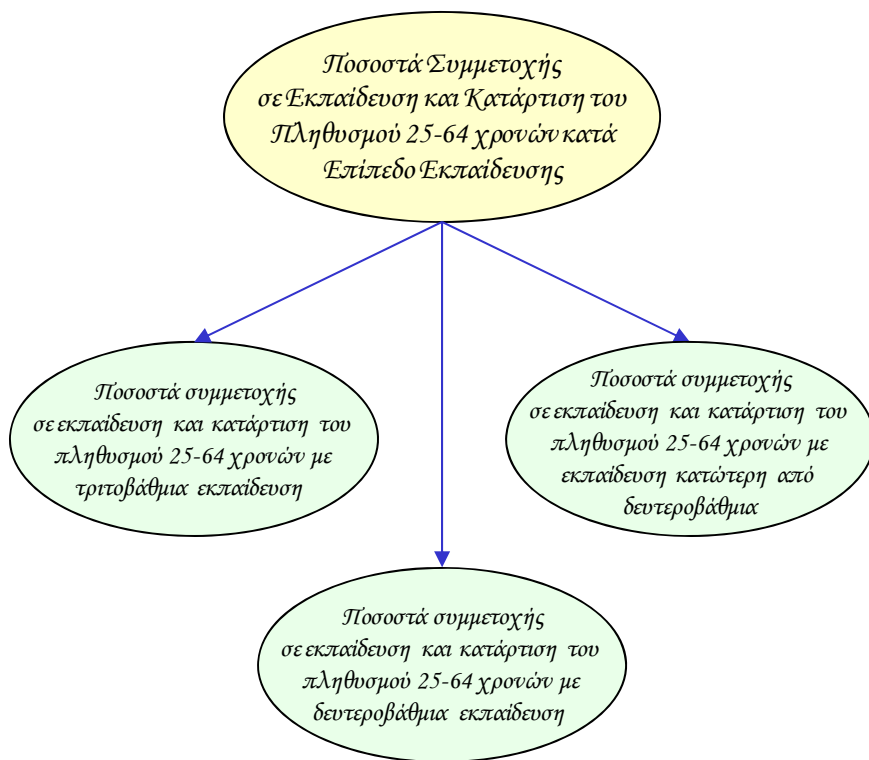

Οι δείκτες των ποσοστών συμμετοχής σε εκπαίδευση και κατάρτιση κατά επίπεδο εκπαίδευσης υπολογίζονται τόσο για το σύνολο όσο και για τους άνδρες και τις γυναίκες. Επίσης, εξετάζεται το χάσμα που παρατηρείται στον κάθε δείκτη μεταξύ των δύο φύλων.

Τα στοιχεία και οι πληροφορίες που παρουσιάζονται για κάθε δείκτη αφορούν την περιγραφή του και την πηγή πληροφοριών, τα στοιχεία που αξιοποιήθηκαν στον υπολογισμό του, σύγκριση με τα αντίστοιχα στοιχεία των κρατών μελών της Ευρωπαϊκής Ένωσης όπου υπάρχουν καθώς και την απόκλιση που προκύπτει μεταξύ της Κύπρου και του μέσου όρου της Ευρωπαϊκής Ένωσης.

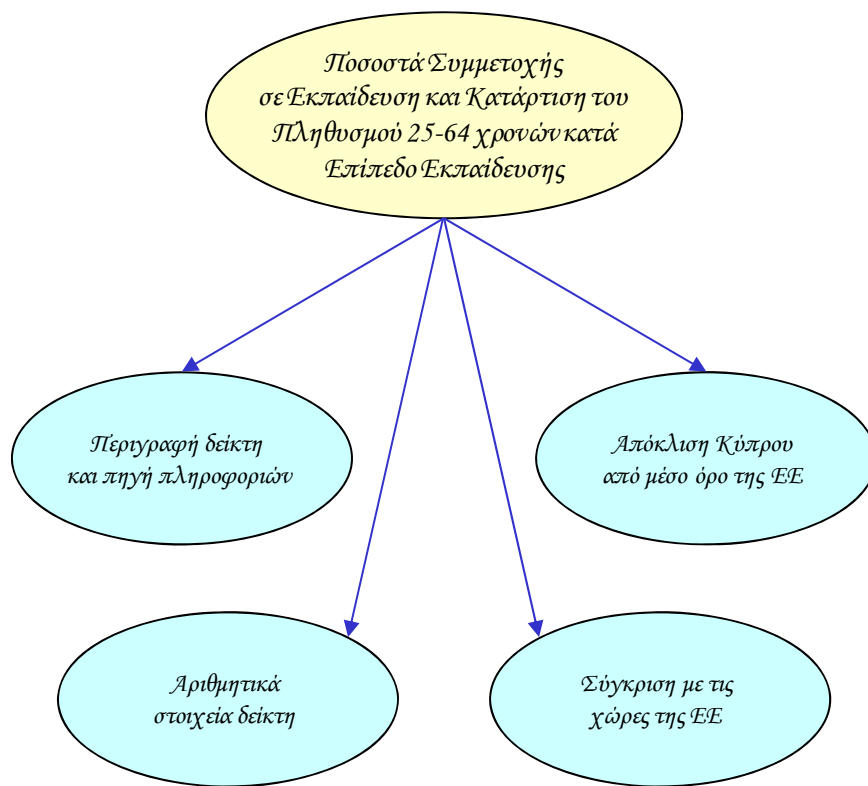

## Ποσοστό συμμετοχής σε εκπαίδευση και κατάρτιση του πληθυσμού 25-64 χρονών με τριτοβάθμια εκπαίδευση - σύνολο

### Περιγραφή δείκτη και πηγή πληροφοριών

Το ποσοστό συμμετοχής σε εκπαίδευση και κατάρτιση του πληθυσμού 25-64 χρονών με τριτοβάθμια εκπαίδευση υπολογίζεται με τη διαίρεση των συμμετοχών σε εκπαίδευση και κατάρτιση του πληθυσμού 25-64 χρονών με τριτοβάθμια εκπαίδευση με τον πληθυσμό της ίδιας ηλικιακής ομάδας με τριτοβάθμια εκπαίδευση. Οι συμμετοχές σε εκπαίδευση και κατάρτιση αφορούν τις 4 τελευταίες εβδομάδες πριν τη διεξαγωγή της συνέντευξης.

$$\text{Ποσοστό συμμετοχής} = \frac{\text{Συμμετοχές σε εκπαίδευση και κατάρτιση του πληθυσμού 25-64 χρονών με τριτοβάθμια εκπαίδευση}}{\text{Πληθυσμός 25-64 χρονών με τριτοβάθμια εκπαίδευση}} \times 100$$

Η πηγή πληροφοριών είναι η Έρευνα Εργατικού Δυναμικού που διεξάγεται από τη Στατιστική Υπηρεσία και αφορά το δεύτερο τρίμηνο του κάθε χρόνου.

### Συμμετοχές σε εκπαίδευση και κατάρτιση του πληθυσμού 25-64 χρονών με τριτοβάθμια εκπαίδευση

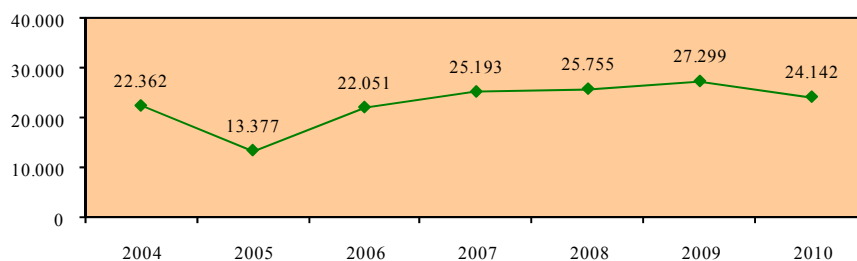

### Πληθυσμός 25-64 χρονών με τριτοβάθμια εκπαίδευση

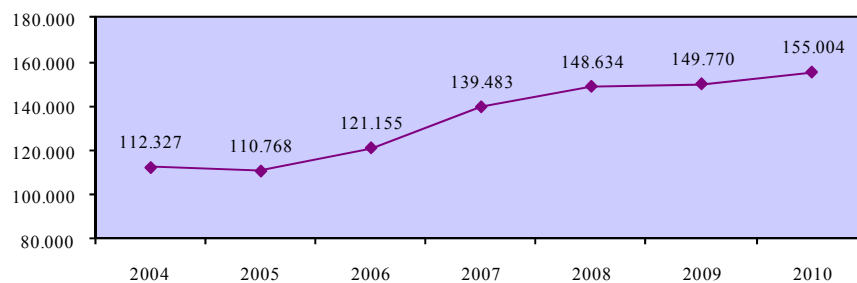

**Ποσοστό συμμετοχής σε εκπαίδευση και κατάρτιση του πληθυσμού 25-64 χρονών με τριτοβάθμια εκπαίδευση - σύνολο**

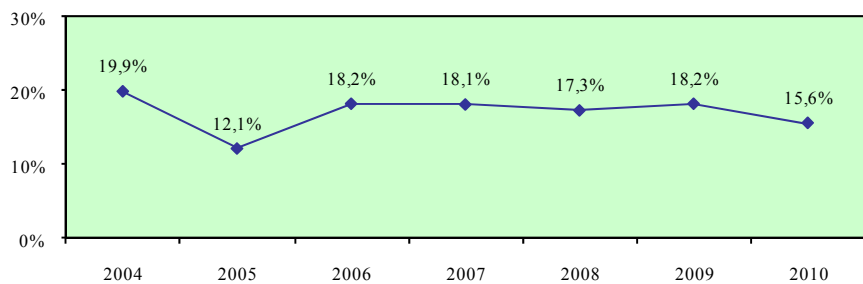

**Σύγκριση με τις χώρες της Ευρωπαϊκής Ένωσης**

	EU	AT	BE	BG	CY	CZ	DE	DK	EE	EL	ES	FI	FR	HU
<b>2004</b>	18,4	21,4	16,0	2,1	<b>19,9</b>	17,8	12,4	33,9	11,4	4,1	10,2	32,9	13,6	8,4
<b>2005</b>	19,1	24,8	15,3	2,0	<b>12,1</b>	16,6	12,8	36,6	9,5	4,0	20,7	32,0	13,3	8,2
<b>2006</b>	18,7	23,8	13,3	2,6	<b>18,2</b>	16,1	12,3	37,9	11,0	3,9	20,0	32,1	14,1	7,3
<b>2007</b>	18,2	23,6	12,6	2,4	<b>18,1</b>	15,5	12,6	38,1	11,3	4,3	19,7	32,4	13,2	7,3
<b>2008</b>	18,1	25,6	11,6	2,8	<b>17,3</b>	18,7	12,7	39,0	15,9	6,0	19,4	31,3	12,7	5,7
<b>2009</b>	:	:	:	:	:	:	:	:	:	:	:	:	:	:

	IE	IT	LT	LU	LV	MT	NL	PL	PT	RO	SE	SI	SK	UK
<b>2004</b>	12,5	16,7	13,5	17,4	16,9	13,2	23,0	14,7	11,5	3,0	45,7	30,5	13,6	40,3
<b>2005</b>	14,0	14,9	12,2	14,5	15,2	18,2	22,4	13,7	10,5	3,0	47,3	29,3	13,6	38,6
<b>2006</b>	13,3	15,6	9,5	13,1	13,3	18,5	22,1	13,1	10,8	2,5	45,9	27,1	11,6	37,3
<b>2007</b>	13,0	16,3	10,1	12,8	13,4	19,0	23,2	14,0	10,4	2,4	46,4	26,1	11,0	31,4
<b>2008</b>	17,0	16,8	9,0	15,2	11,2	18,1	23,7	12,2	11,0	2,7	46,4	24,6	8,9	31,2
<b>2009</b>	:	:	:	:	:	:	:	:	:	:	:	:	:	:

**Απόκλιση Κύπρου από μέσο όρο Ευρωπαϊκής Ένωσης**

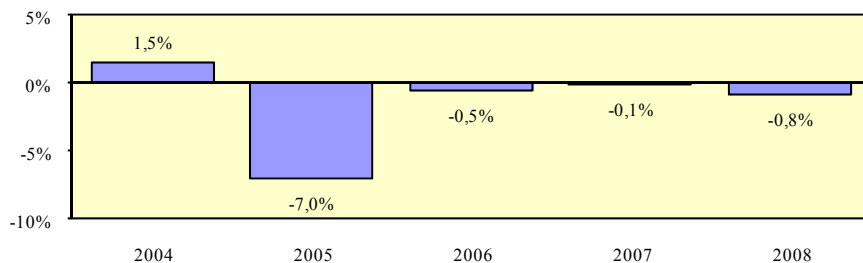

## Ποσοστό συμμετοχής σε εκπαίδευση και κατάρτιση του πληθυσμού 25-64 χρονών με τριτοβάθμια εκπαίδευση - άνδρες

### Περιγραφή δείκτη και πηγή πληροφοριών

Το ποσοστό συμμετοχής σε εκπαίδευση και κατάρτιση του ανδρικού πληθυσμού 25-64 χρονών με τριτοβάθμια εκπαίδευση υπολογίζεται με τη διαίρεση των συμμετοχών σε εκπαίδευση και κατάρτιση του ανδρικού πληθυσμού 25-64 χρονών με τριτοβάθμια εκπαίδευση με τον ανδρικό πληθυσμό της ίδιας ηλικιακής ομάδας με τριτοβάθμια εκπαίδευση. Οι συμμετοχές σε εκπαίδευση και κατάρτιση αφορούν τις 4 τελευταίες εβδομάδες πριν τη διεξαγωγή της συνέντευξης.

$$\text{Ποσοστό συμμετοχής} = \frac{\text{Συμμετοχές σε εκπαίδευση και κατάρτιση του ανδρικού πληθυσμού 25-64 χρονών με τριτοβάθμια εκπαίδευση}}{\text{Ανδρικός πληθυσμός 25-64 χρονών με τριτοβάθμια εκπαίδευση}} \times 100$$

Η πηγή πληροφοριών είναι η Έρευνα Εργατικού Δυναμικού που διεξάγεται από τη Στατιστική Υπηρεσία και αφορά το δεύτερο τρίμηνο του κάθε χρόνου.

### Συμμετοχές σε εκπαίδευση και κατάρτιση του ανδρικού πληθυσμού 25-64 χρονών με τριτοβάθμια εκπαίδευση

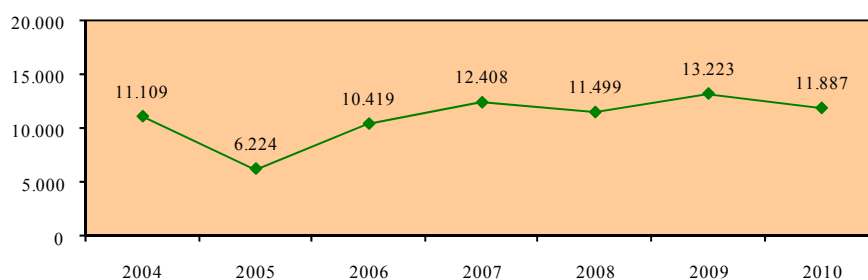

### Ανδρικός πληθυσμός 25-64 χρονών με τριτοβάθμια εκπαίδευση

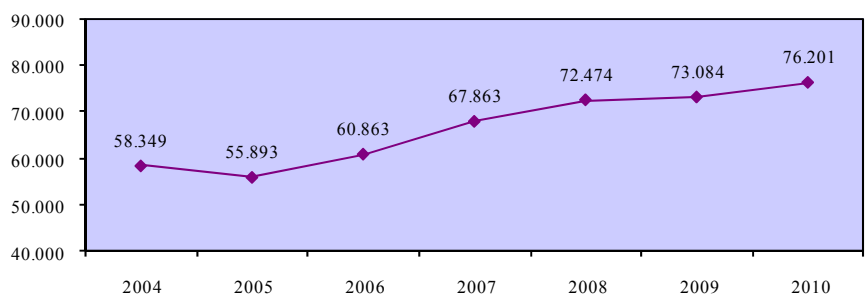

**Ποσοστό συμμετοχής σε εκπαίδευση και κατάρτιση του πληθυσμού 25-64 χρονών με τριτοβάθμια εκπαίδευση - άνδρες**

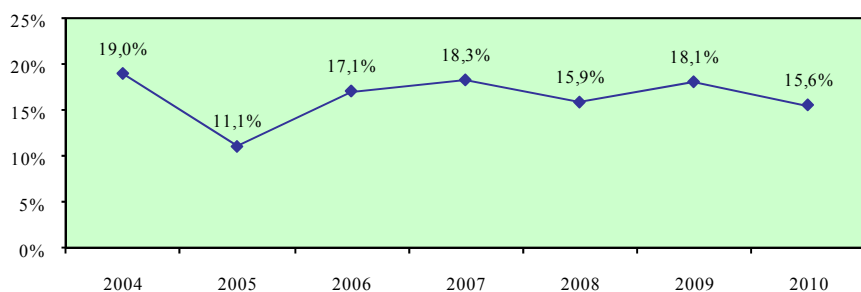

**Σύγκριση με τις χώρες της Ευρωπαϊκής Ένωσης**

	EU	AT	BE	BG	CY	CZ	DE	DK	EE	EL	ES	FI	FR	HU
<b>2004</b>	16,5	17,6	16,7	2,1	<b>19,0</b>	15,7	11,0	30,7	11,2	3,8	8,8	29,3	13,8	7,3
<b>2005</b>	17,0	20,9	15,4	1,9	<b>11,1</b>	15,0	11,5	33,3	9,0	4,1	18,9	28,2	13,0	7,4
<b>2006</b>	16,6	19,3	13,7	2,5	<b>17,1</b>	15,4	10,9	33,5	7,8	3,7	18,1	28,1	13,7	6,3
<b>2007</b>	16,1	19,3	12,8	2,7	<b>18,3</b>	14,9	11,2	32,9	8,6	4,1	17,7	28,1	12,5	6,2
<b>2008</b>	16,2	21,0	11,4	3,0	<b>15,9</b>	18,0	11,4	32,9	12,0	5,7	17,8	27,7	12,3	5,1
<b>2009</b>	:	:	:	:	:	:	:	:	:	:	:	:	:	:

	IE	IT	LT	LU	LV	MT	NL	PL	PT	RO	SE	SI	SK	UK
<b>2004</b>	11,3	16,2	10,5	15,4	12,8	12,7	20,6	12,6	11,7	3,1	41,7	27,4	12,0	34,8
<b>2005</b>	12,9	13,9	9,0	13,5	10,0	20,0	20,4	11,9	11,0	2,7	42,5	25,2	12,4	32,6
<b>2006</b>	11,8	14,9	6,3	11,8	10,2	17,9	20,0	11,7	11,2	2,3	39,5	24,0	10,8	31,0
<b>2007</b>	11,5	15,5	7,5	10,7	11,0	20,0	21,0	13,1	11,5	1,9	39,2	21,9	9,6	26,3
<b>2008</b>	15,6	16,3	7,1	12,4	8,3	17,4	21,8	11,5	10,2	2,4	39,2	21,8	6,8	26,1
<b>2009</b>	:	:	:	:	:	:	:	:	:	:	:	:	:	:

**Απόκλιση Κύπρου από μέσο όρο Ευρωπαϊκής Ένωσης**



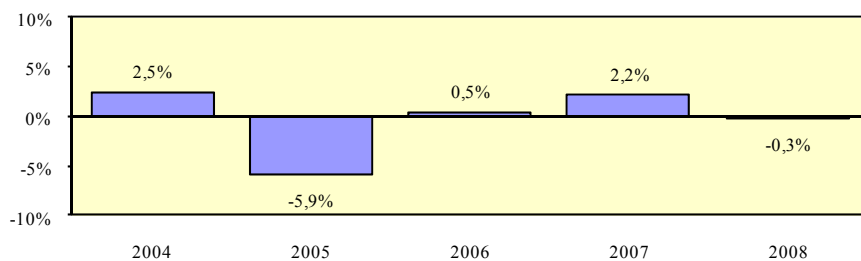

## Ποσοστό συμμετοχής σε εκπαίδευση και κατάρτιση του πληθυσμού 25-64 χρονών με τριτοβάθμια εκπαίδευση - γυναίκες

### Περιγραφή δείκτη και πηγή πληροφοριών

Το ποσοστό συμμετοχής σε εκπαίδευση και κατάρτιση του γυναικείου πληθυσμού 25-64 χρονών με τριτοβάθμια εκπαίδευση υπολογίζεται με τη διαίρεση των συμμετοχών σε εκπαίδευση και κατάρτιση του γυναικείου πληθυσμού 25-64 χρονών με τριτοβάθμια εκπαίδευση με το γυναικείο πληθυσμό της ίδιας ηλικιακής ομάδας με τριτοβάθμια εκπαίδευση. Οι συμμετοχές σε εκπαίδευση και κατάρτιση αφορούν τις 4 τελευταίες εβδομάδες πριν τη διεξαγωγή της συνέντευξης.

$$\text{Ποσοστό συμμετοχής} = \frac{\text{Συμμετοχές σε εκπαίδευση και κατάρτιση του γυναικείου πληθυσμού 25-64 χρονών με τριτοβάθμια εκπαίδευση}}{\text{Γυναικείος πληθυσμός 25-64 χρονών με τριτοβάθμια εκπαίδευση}} \times 100$$

Η πηγή πληροφοριών είναι η Έρευνα Εργατικού Δυναμικού που διεξάγεται από τη Στατιστική Υπηρεσία και αφορά το δεύτερο τρίμηνο του κάθε χρόνου.

### Συμμετοχές σε εκπαίδευση και κατάρτιση του γυναικείου πληθυσμού 25-64 χρονών με τριτοβάθμια εκπαίδευση

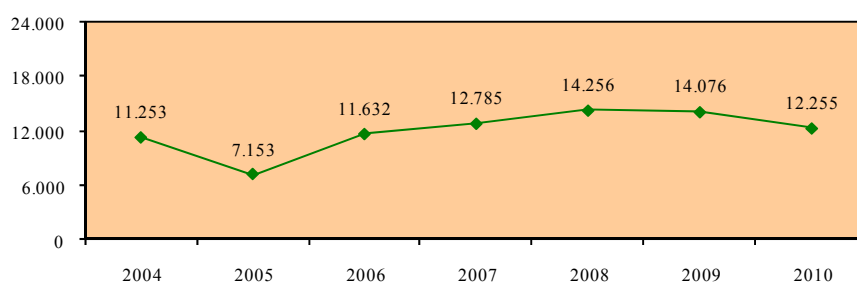

### Γυναικείος πληθυσμός 25-64 χρονών με τριτοβάθμια εκπαίδευση

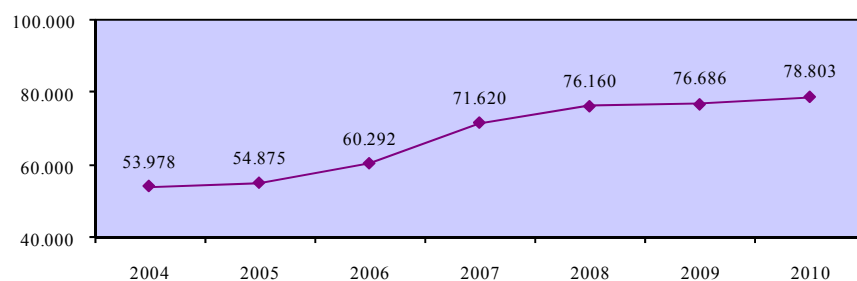

**Ποσοστό συμμετοχής σε εκπαίδευση και κατάρτιση του πληθυσμού 25-64 χρονών με τριτοβάθμια εκπαίδευση - γυναίκες**

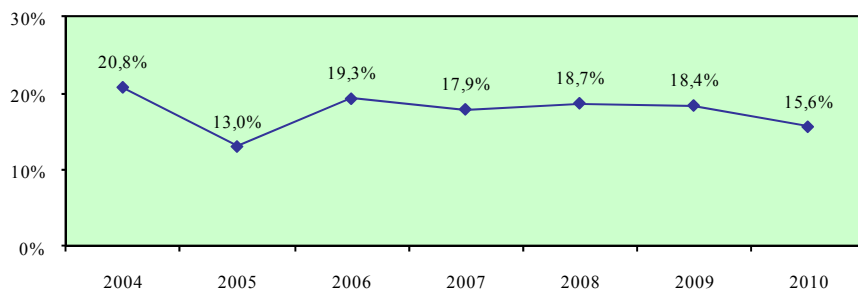

**Σύγκριση με τις χώρες της Ευρωπαϊκής Ένωσης**

	EU	AT	BE	BG	CY	CZ	DE	DK	EE	EL	ES	FI	FR	HU
<b>2004</b>	20,4	26,8	15,4	2,1	<b>20,8</b>	20,5	14,5	36,8	11,5	4,4	11,5	35,8	13,4	9,3
<b>2005</b>	21,2	30,0	15,1	2,1	<b>13,0</b>	18,6	14,7	39,5	9,8	4,0	22,5	34,9	13,5	8,8
<b>2006</b>	20,9	29,8	13,0	2,6	<b>19,3</b>	17,0	14,3	41,9	13,0	4,0	21,8	35,2	14,5	8,1
<b>2007</b>	20,3	29,6	12,4	2,3	<b>17,9</b>	16,1	14,5	42,7	12,9	4,5	21,7	35,7	13,8	8,2
<b>2008</b>	20,0	31,6	11,7	2,6	<b>18,7</b>	19,4	14,5	44,3	18,2	6,4	21,0	34,0	13,1	6,2
<b>2009</b>	:	:	:	:	:	:	:	:	:	:	:	:	:	:

	IE	IT	LT	LU	LV	MT	NL	PL	PT	RO	SE	SI	SK	UK
<b>2004</b>	13,6	17,2	15,7	20,1	19,5	0,0	26,0	16,4	11,4	2,9	48,7	33,0	15,2	45,9
<b>2005</b>	15,0	15,8	14,4	15,8	18,2	15,9	24,8	15,0	10,2	3,4	50,8	32,5	14,8	44,6
<b>2006</b>	14,6	16,2	11,6	14,7	15,1	19,1	24,4	14,1	10,5	2,8	50,5	29,4	12,5	43,6
<b>2007</b>	14,3	16,9	11,8	15,0	14,8	17,8	25,7	14,7	9,7	2,8	51,6	29,2	12,4	36,7
<b>2008</b>	18,1	17,2	10,2	18,5	12,9	18,8	25,9	12,7	11,5	3,1	51,6	26,6	10,9	36,0
<b>2009</b>	:	:	:	:	:	:	:	:	:	:	:	:	:	:

**Απόκλιση Κύπρου από μέσο όρο Ευρωπαϊκής Ένωσης**

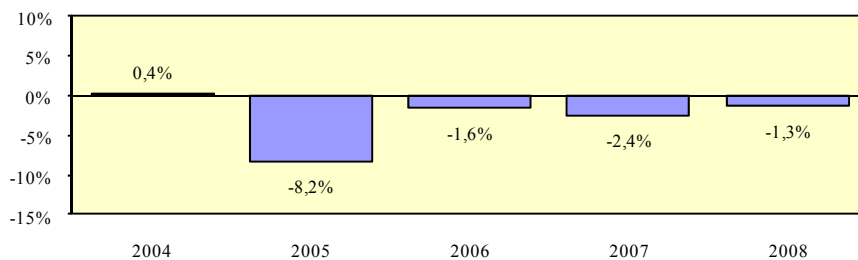

## Χάσμα ποσοστών συμμετοχής σε εκπαίδευση και κατάρτιση ανδρών και γυναικών 25-64 χρονών με τριτοβάθμια εκπαίδευση

### Περιγραφή δείκτη και πηγή πληροφοριών

Το χάσμα ποσοστών συμμετοχής σε εκπαίδευση και κατάρτιση ανδρών και γυναικών 25-64 χρονών με τριτοβάθμια εκπαίδευση υπολογίζεται με την αφαίρεση του ποσοστού συμμετοχής σε εκπαίδευση και κατάρτιση του γυναικείου πληθυσμού 25-64 χρονών με τριτοβάθμια εκπαίδευση από το αντίστοιχο ποσοστό συμμετοχής για τους άνδρες.

$$\text{Χάσμα} = \% \text{ Συμμετοχής ανδρών} - \% \text{ Συμμετοχής γυναικών}$$

Η πηγή πληροφοριών είναι η Έρευνα Εργατικού Δυναμικού που διεξάγεται από τη Στατιστική Υπηρεσία και αφορά το δεύτερο τρίμηνο του κάθε χρόνου.

### Ποσοστό συμμετοχής σε εκπαίδευση και κατάρτιση του πληθυσμού 25-64 χρονών με τριτοβάθμια εκπαίδευση - άνδρες

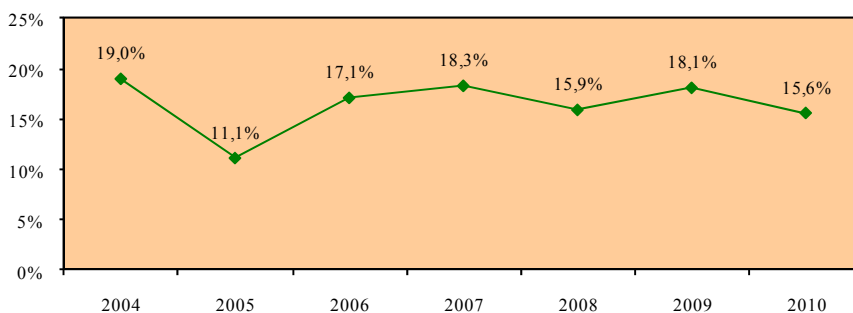

### Ποσοστό συμμετοχής σε εκπαίδευση και κατάρτιση του πληθυσμού 25-64 χρονών με τριτοβάθμια εκπαίδευση - γυναίκες

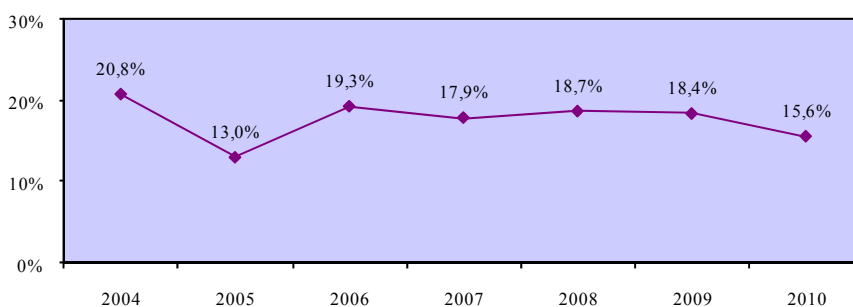

**Χάσμα ποσοστών συμμετοχής σε εκπαίδευση και κατάρτιση  
ανδρών και γυναικών 25-64 χρονών με τριτοβάθμια εκπαίδευση**

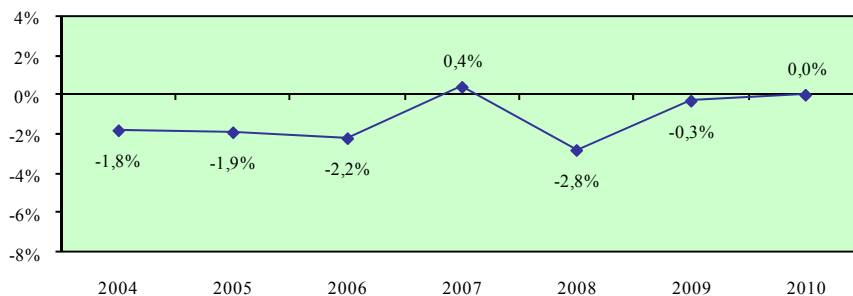

**Σύγκριση με τις χώρες της Ευρωπαϊκής Ένωσης**

	EU	AT	BE	BG	CY	CZ	DE	DK	EE	EL	ES	FI	FR	HU
<b>2004</b>	-3,9	-9,2	1,3	0,0	-1,8	-4,8	-3,5	-6,1	-0,3	-0,6	-2,7	-6,5	0,4	-2,0
<b>2005</b>	-4,2	-9,1	0,3	-0,2	-1,9	-3,6	-3,2	-6,2	-0,8	0,1	-3,6	-6,7	-0,5	-1,4
<b>2006</b>	-4,3	-10,5	0,7	-0,1	-2,2	-1,6	-3,4	-8,4	-5,2	-0,3	-3,7	-7,1	-0,8	-1,8
<b>2007</b>	-4,2	-10,3	0,4	0,4	0,4	-1,2	-3,3	-9,8	-4,3	-0,4	-4,0	-7,6	-1,3	-2,0
<b>2008</b>	-3,8	-10,6	-0,3	0,4	-2,8	-1,4	-3,1	-11,4	-6,2	-0,7	-3,2	-6,3	-0,8	-1,1
<b>2009</b>	:	:	:	:	:	:	:	:	:	:	:	:	:	:

	IE	IT	LT	LU	LV	MT	NL	PL	PT	RO	SE	SI	SK	UK
<b>2004</b>	-2,3	-1,0	-5,2	-4,7	-6,7	12,7	-5,4	-3,8	0,3	0,2	-7,0	-5,6	-3,2	-11,1
<b>2005</b>	-2,1	-1,9	-5,4	-2,3	-8,2	4,1	-4,4	-3,1	0,8	-0,7	-8,3	-7,3	-2,4	-12,0
<b>2006</b>	-2,8	-1,3	-5,3	-2,9	-4,9	-1,2	-4,4	-2,4	0,7	-0,5	-11,0	-5,4	-1,7	-12,6
<b>2007</b>	-2,8	-1,4	-4,3	-4,3	-3,8	2,2	-4,7	-1,6	1,8	-0,9	-12,4	-7,3	-2,8	-10,4
<b>2008</b>	-2,5	-0,9	-3,1	-6,1	-4,6	-1,4	-4,1	-1,2	-1,3	-0,7	-12,4	-4,8	-4,1	-9,9
<b>2009</b>	:	:	:	:	:	:	:	:	:	:	:	:	:	:

**Απόκλιση Κύπρου από μέσο όρο Ευρωπαϊκής Ένωσης**

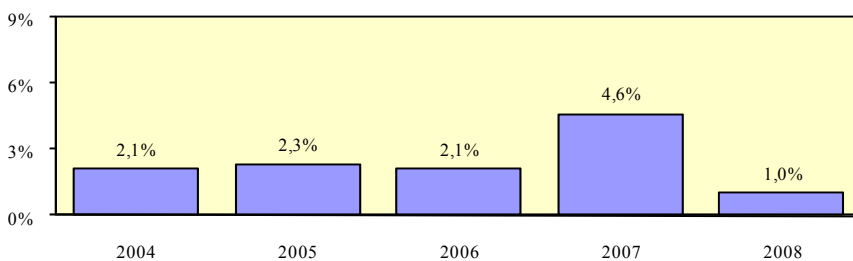

## Ποσοστό συμμετοχής σε εκπαίδευση και κατάρτιση του πληθυσμού 25-64 χρονών με δευτεροβάθμια εκπαίδευση - σύνολο

### Περιγραφή δείκτη και πηγή πληροφοριών

Το ποσοστό συμμετοχής σε εκπαίδευση και κατάρτιση του πληθυσμού 25-64 χρονών με δευτεροβάθμια εκπαίδευση υπολογίζεται με τη διαίρεση των συμμετοχών σε εκπαίδευση και κατάρτιση του πληθυσμού 25-64 χρονών με δευτεροβάθμια εκπαίδευση με τον πληθυσμό της ίδιας ηλικιακής ομάδας με δευτεροβάθμια εκπαίδευση. Οι συμμετοχές σε εκπαίδευση και κατάρτιση αφορούν τις 4 τελευταίες εβδομάδες πριν τη διεξαγωγή της συνέντευξης.

$$\text{Ποσοστό συμμετοχής} = \frac{\text{Συμμετοχές σε εκπαίδευση και κατάρτιση του πληθυσμού 25-64 χρονών με δευτεροβάθμια εκπαίδευση}}{\text{Πληθυσμός 25-64 χρονών με δευτεροβάθμια εκπαίδευση}} \times 100$$

Η πηγή πληροφοριών είναι η Έρευνα Εργατικού Δυναμικού που διεξάγεται από τη Στατιστική Υπηρεσία και αφορά το δεύτερο τρίμηνο του κάθε χρόνου.

### Συμμετοχές σε εκπαίδευση και κατάρτιση του πληθυσμού 25-64 χρονών με δευτεροβάθμια εκπαίδευση

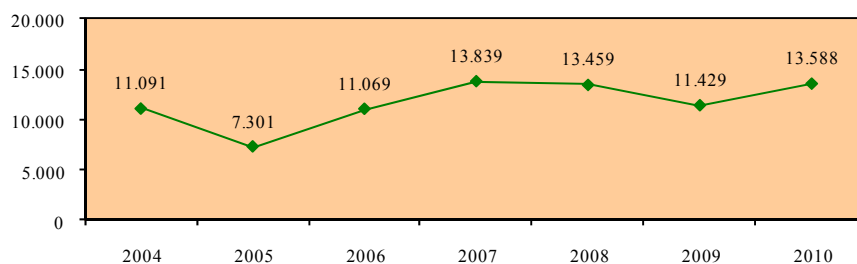

### Πληθυσμός 25-64 χρονών με δευτεροβάθμια εκπαίδευση

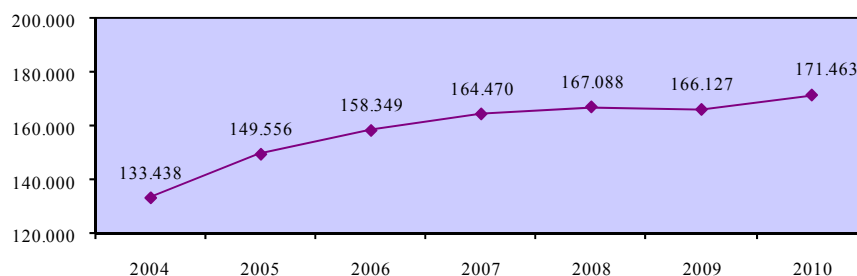

**Ποσοστό συμμετοχής σε εκπαίδευση και κατάρτιση του  
πληθυσμού 25-64 χρονών με δευτεροβάθμια εκπαίδευση - σύνολο**

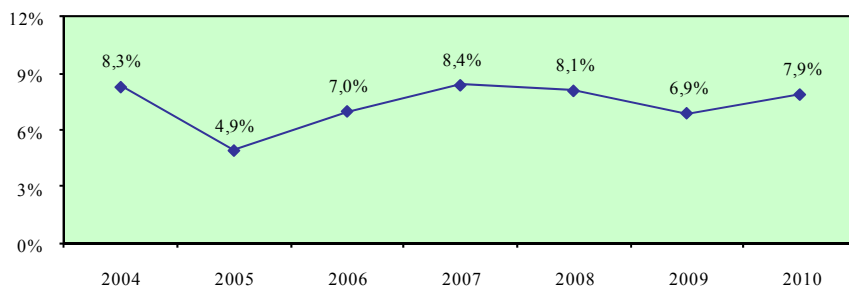

**Σύγκριση με τις χώρες της Ευρωπαϊκής Ένωσης**

	EU	AT	BE	BG	CY	CZ	DE	DK	EE	EL	ES	FI	FR	HU
<b>2004</b>	9,0	11,1	7,6	1,6	8,3	4,6	6,9	23,3	4,7	2,3	6,9	21,4	6,5	4,1
<b>2005</b>	9,1	12,1	7,3	1,6	4,9	4,3	7,0	25,2	4,7	2,4	12,8	21,2	6,5	4,0
<b>2006</b>	8,9	12,8	6,5	1,3	7,0	4,4	7,0	26,8	4,9	2,6	11,9	21,7	7,0	3,8
<b>2007</b>	8,6	12,5	6,1	1,4	8,4	4,6	7,2	28,1	5,6	2,9	11,7	21,6	6,9	3,4
<b>2008</b>	8,6	12,3	5,9	1,3	8,1	6,5	7,1	28,1	7,6	3,5	11,7	21,7	6,5	3,0
<b>2009</b>	:	:	:	:	:	:	:	:	:	:	:	:	:	:

	IE	IT	LT	LU	LV	MT	NL	PL	PT	RO	SE	SI	SK	UK
<b>2004</b>	5,3	10,1	3,8	11,0	7,2	9,1	17,2	3,8	14,1	1,7	28,5	15,8	3,4	26,7
<b>2005</b>	6,5	9,2	4,3	9,1	7,2	8,4	16,5	3,6	12,7	1,9	29,7	14,5	3,7	25,2
<b>2006</b>	6,5	9,3	3,5	9,3	5,9	8,2	16,0	3,3	12,2	1,6	28,3	14,2	3,2	24,3
<b>2007</b>	6,8	9,0	3,7	7,2	6,1	11,3	17,0	3,5	12,3	1,6	28,6	13,9	3,0	18,1
<b>2008</b>	8,7	8,7	3,4	8,2	6,1	9,7	17,3	3,2	12,4	1,8	28,6	13,1	2,6	17,7
<b>2009</b>	:	:	:	:	:	:	:	:	:	:	:	:	:	:

**Απόκλιση Κύπρου από μέσο όρο Ευρωπαϊκής Ένωσης**

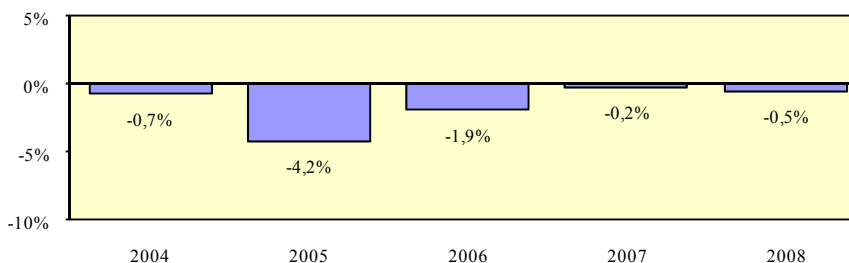

## Ποσοστό συμμετοχής σε εκπαίδευση και κατάρτιση του πληθυσμού 25-64 χρονών με δευτεροβάθμια εκπαίδευση - άνδρες

### Περιγραφή δείκτη και πηγή πληροφοριών

Το ποσοστό συμμετοχής σε εκπαίδευση και κατάρτιση του ανδρικού πληθυσμού 25-64 χρονών με δευτεροβάθμια εκπαίδευση υπολογίζεται με τη διαίρεση των συμμετοχών σε εκπαίδευση και κατάρτιση του ανδρικού πληθυσμού 25-64 χρονών με δευτεροβάθμια εκπαίδευση με τον ανδρικό πληθυσμό της ίδιας ηλικιακής ομάδας με δευτεροβάθμια εκπαίδευση. Οι συμμετοχές σε εκπαίδευση και κατάρτιση αφορούν τις 4 τελευταίες εβδομάδες πριν τη διεξαγωγή της συνέντευξης.

$$\text{Ποσοστό συμμετοχής} = \frac{\text{Συμμετοχές σε εκπαίδευση και κατάρτιση του ανδρικού πληθυσμού 25-64 χρονών με δευτεροβάθμια εκπαίδευση}}{\text{Ανδρικός πληθυσμός 25-64 χρονών με δευτεροβάθμια εκπαίδευση}} \times 100$$

Η πηγή πληροφοριών είναι η Έρευνα Εργατικού Δυναμικού που διεξάγεται από τη Στατιστική Υπηρεσία και αφορά το δεύτερο τρίμηνο του κάθε χρόνου.

### Συμμετοχές σε εκπαίδευση και κατάρτιση του ανδρικού πληθυσμού 25-64 χρονών με δευτεροβάθμια εκπαίδευση

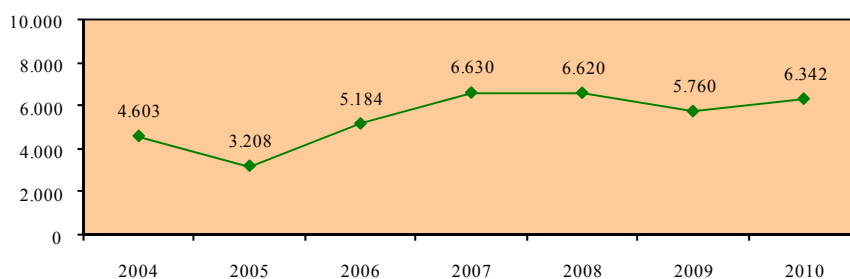

### Ανδρικός πληθυσμός 25-64 χρονών με δευτεροβάθμια εκπαίδευση

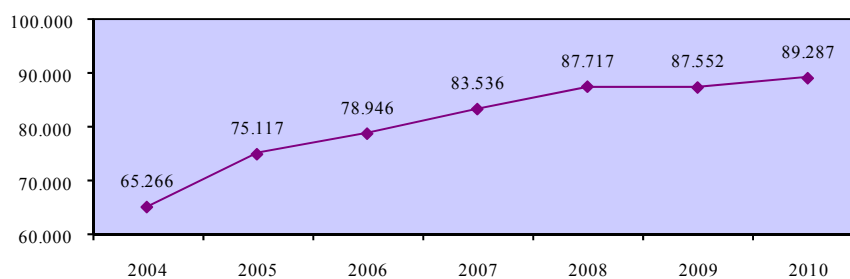

**Ποσοστό συμμετοχής σε εκπαίδευση και κατάρτιση του πληθυσμού 25-64 χρονών με δευτεροβάθμια εκπαίδευση - άνδρες**

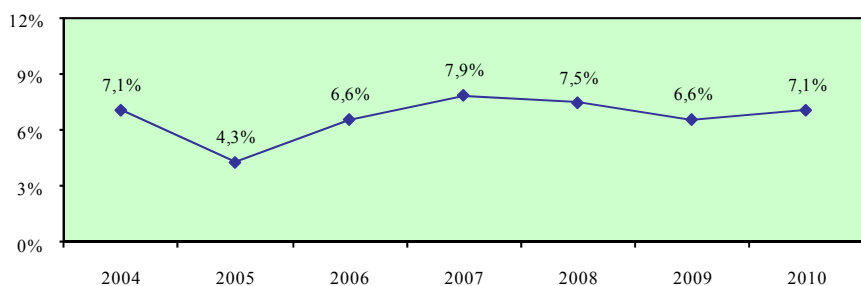

**Σύγκριση με τις χώρες της Ευρωπαϊκής Ένωσης**

	EU	AT	BE	BG	CY	CZ	DE	DK	EE	EL	ES	FI	FR	HU
<b>2004</b>	8,4	10,2	7,7	1,6	7,1	4,1	7,4	19,5	3,6	2,3	7,0	18,6	6,2	3,2
<b>2005</b>	8,5	11,2	7,0	1,8	4,3	3,7	7,4	21,4	0,0	2,4	12,5	18,7	6,3	3,0
<b>2006</b>	8,3	11,6	6,5	1,4	6,6	3,8	7,4	22,3	0,0	2,9	10,9	18,7	6,5	3,0
<b>2007</b>	8,0	10,8	5,9	1,5	7,9	4,1	7,5	23,4	3,6	3,1	11,2	18,6	6,4	2,8
<b>2008</b>	8,0	11,0	5,4	1,3	7,5	6,1	7,4	23,5	5,4	3,3	11,0	18,9	6,2	2,5
<b>2009</b>	:	:	:	:	:	:	:	:	:	:	:	:	:	:

	IE	IT	LT	LU	LV	MT	NL	PL	PT	RO	SE	SI	SK	UK
<b>2004</b>	4,4	9,3	2,6	10,0	5,0	0,0	17,3	3,4	15,2	1,5	25,5	14,1	2,9	22,0
<b>2005</b>	5,3	8,6	3,2	9,1	4,8	0,0	16,6	3,4	14,4	1,8	26,0	12,7	3,2	20,5
<b>2006</b>	5,2	8,7	2,2	8,0	3,6	7,9	16,0	3,3	13,2	1,5	23,8	13,2	2,8	19,6
<b>2007</b>	5,5	8,6	2,7	6,6	3,8	10,7	16,9	3,5	13,7	1,4	23,5	13,3	2,6	14,3
<b>2008</b>	7,4	8,5	2,7	7,1	4,1	9,1	17,6	3,1	14,0	1,5	23,5	11,9	2,1	14,3
<b>2009</b>	:	:	:	:	:	:	:	:	:	:	:	:	:	:

**Απόκλιση Κύπρου από μέσο όρο Ευρωπαϊκής Ένωσης**



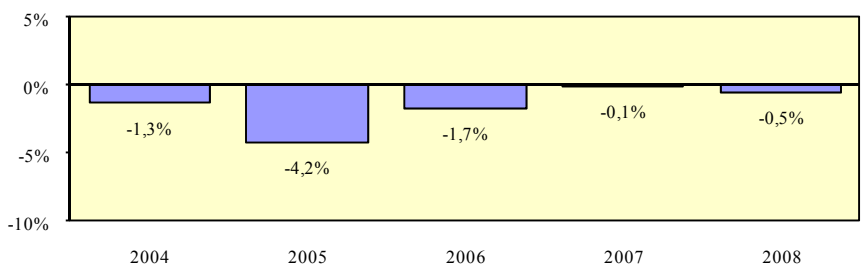

## Ποσοστό συμμετοχής σε εκπαίδευση και κατάρτιση του πληθυσμού 25-64 χρονών με δευτεροβάθμια εκπαίδευση - γυναίκες

### Περιγραφή δείκτη και πηγή πληροφοριών

Το ποσοστό συμμετοχής σε εκπαίδευση και κατάρτιση του γυναικείου πληθυσμού 25-64 χρονών με δευτεροβάθμια εκπαίδευση υπολογίζεται με τη διαίρεση των συμμετοχών σε εκπαίδευση και κατάρτιση του γυναικείου πληθυσμού 25-64 χρονών με δευτεροβάθμια εκπαίδευση με το γυναικείο πληθυσμό της ίδιας ηλικιακής ομάδας με δευτεροβάθμια εκπαίδευση. Οι συμμετοχές σε εκπαίδευση και κατάρτιση αφορούν τις 4 τελευταίες εβδομάδες πριν τη διεξαγωγή της συνέντευξης.

$$\text{Ποσοστό συμμετοχής} = \frac{\text{Συμμετοχές σε εκπαίδευση και κατάρτιση του γυναικείου πληθυσμού 25-64 χρονών με δευτεροβάθμια εκπαίδευση}}{\text{Γυναικείος πληθυσμός 25-64 χρονών με δευτεροβάθμια εκπαίδευση}} \times 100$$

Η πηγή πληροφοριών είναι η Έρευνα Εργατικού Δυναμικού που διεξάγεται από τη Στατιστική Υπηρεσία και αφορά το δεύτερο τρίμηνο του κάθε χρόνου.

### Συμμετοχές σε εκπαίδευση και κατάρτιση του γυναικείου πληθυσμού 25-64 χρονών με δευτεροβάθμια εκπαίδευση

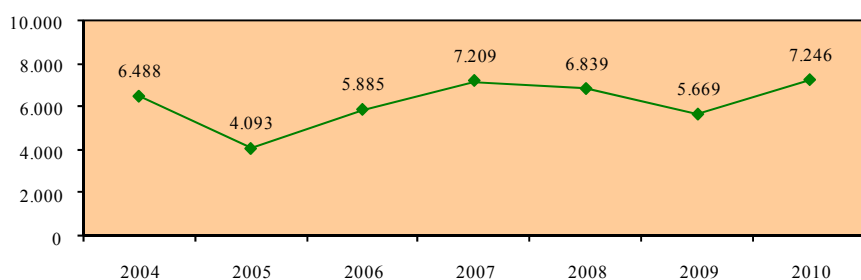

### Γυναικείος πληθυσμός 25-64 χρονών με δευτεροβάθμια εκπαίδευση

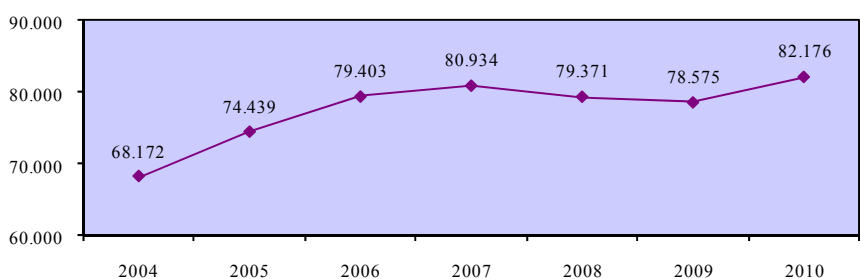

**Ποσοστό συμμετοχής σε εκπαίδευση και κατάρτιση του πληθυσμού 25-64 χρονών με δευτεροβάθμια εκπαίδευση - γυναίκες**

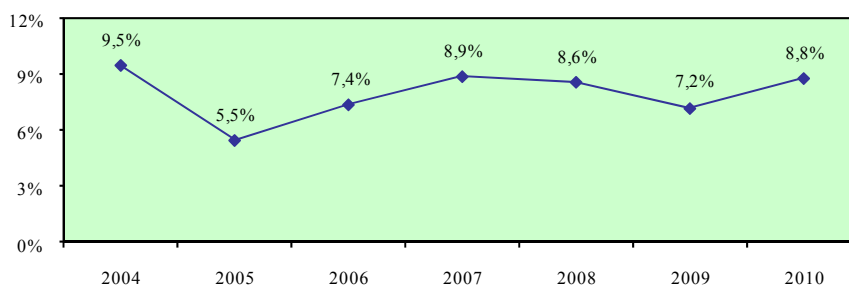

**Σύγκριση με τις χώρες της Ευρωπαϊκής Ένωσης**

	EU	AT	BE	BG	CY	CZ	DE	DK	EE	EL	ES	FI	FR	HU
<b>2004</b>	9,7	12,1	7,5	1,5	9,5	5,1	6,4	27,9	5,9	2,2	6,8	24,6	6,8	5,1
<b>2005</b>	9,7	13,1	7,6	1,3	5,5	4,9	6,6	29,7	6,5	2,4	13,1	24,1	6,8	5,1
<b>2006</b>	9,6	14,1	6,6	1,2	7,4	4,9	6,6	32,3	6,4	2,3	12,8	25,2	7,5	4,7
<b>2007</b>	9,3	14,3	6,4	1,3	8,9	5,1	6,8	33,9	7,7	2,7	12,3	25,1	7,4	4,2
<b>2008</b>	9,3	13,6	6,4	1,4	8,6	6,8	6,9	33,8	9,9	3,7	12,4	24,9	6,9	3,6
<b>2009</b>	:	:	:	:	:	:	:	:	:	:	:	:	:	:

	IE	IT	LT	LU	LV	MT	NL	PL	PT	RO	SE	SI	SK	UK
<b>2004</b>	6,1	10,8	4,8	12,0	9,2	0,0	17,1	4,3	13,0	1,9	32,0	17,9	4,0	32,5
<b>2005</b>	7,5	9,9	5,4	9,0	9,3	0,0	16,4	3,9	11,0	2,1	33,9	16,7	4,1	30,9
<b>2006</b>	7,7	10,0	4,8	10,8	8,1	0,0	16,0	3,4	11,1	1,8	33,6	15,4	3,6	30,0
<b>2007</b>	8,0	9,4	4,6	7,7	8,2	0,0	17,2	3,4	10,9	1,8	34,6	14,8	3,4	22,9
<b>2008</b>	10,0	8,9	4,1	9,4	8,2	0,0	16,9	3,4	10,8	2,1	34,6	14,6	3,2	21,6
<b>2009</b>	:	:	:	:	:	:	:	:	:	:	:	:	:	:

**Απόκλιση Κύπρου από μέσο όρο Ευρωπαϊκής Ένωσης**

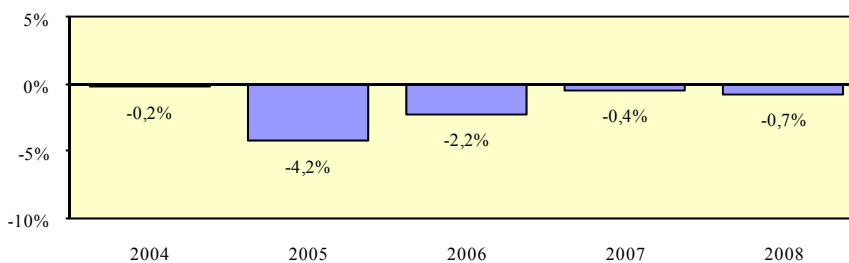

## Χάσμα ποσοστών συμμετοχής σε εκπαίδευση και κατάρτιση ανδρών και γυναικών 25-64 χρονών με δευτεροβάθμια εκπαίδευση

### Περιγραφή δείκτη και πηγή πληροφοριών

Το χάσμα ποσοστών συμμετοχής σε εκπαίδευση και κατάρτιση ανδρών και γυναικών 25-64 χρονών με δευτεροβάθμια εκπαίδευση υπολογίζεται με την αφαίρεση του ποσοστού συμμετοχής σε εκπαίδευση και κατάρτιση του γυναικείου πληθυσμού 25-64 χρονών με δευτεροβάθμια εκπαίδευση από το αντίστοιχο ποσοστό συμμετοχής για τους άνδρες.

$$\text{Χάσμα} = \% \text{ Συμμετοχής ανδρών} - \% \text{ Συμμετοχής γυναικών}$$

Η πηγή πληροφοριών είναι η Έρευνα Εργατικού Δυναμικού που διεξάγεται από τη Στατιστική Υπηρεσία και αφορά το δεύτερο τρίμηνο του κάθε χρόνου.

### Ποσοστό συμμετοχής σε εκπαίδευση και κατάρτιση του πληθυσμού 25-64 χρονών με δευτεροβάθμια εκπαίδευση - άνδρες

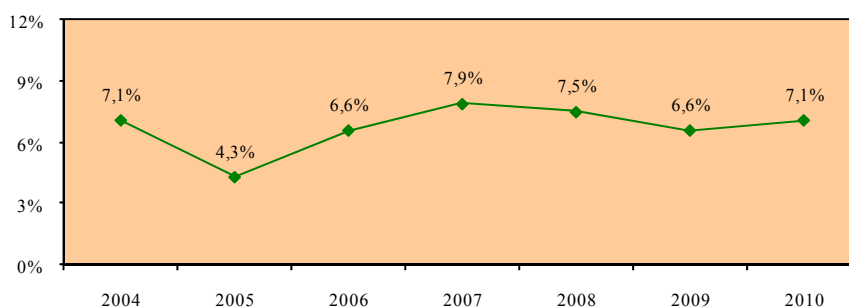

### Ποσοστό συμμετοχής σε εκπαίδευση και κατάρτιση του πληθυσμού 25-64 χρονών με δευτεροβάθμια εκπαίδευση - γυναίκες

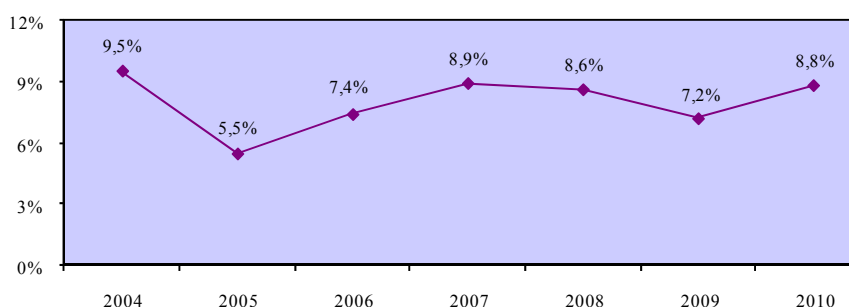

**Χάσμα ποσοστών συμμετοχής σε εκπαίδευση και κατάρτιση ανδρών και γυναικών 25-64 χρονών με δευτεροβάθμια εκπαίδευση**

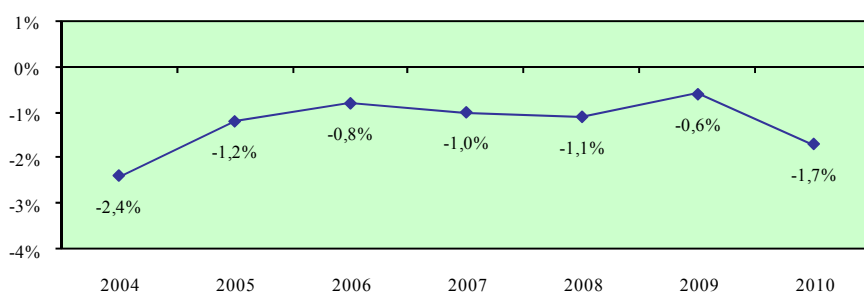

**Σύγκριση με τις χώρες της Ευρωπαϊκής Ένωσης**

	EU	AT	BE	BG	CY	CZ	DE	DK	EE	EL	ES	FI	FR	HU
<b>2004</b>	-1,3	-1,9	0,2	0,1	-2,4	-1,0	1,0	-8,4	-2,3	0,1	0,2	-6,0	-0,6	-1,9
<b>2005</b>	-1,2	-1,9	-0,6	0,5	-1,2	-1,2	0,8	-8,3	:	0,0	-0,6	-5,4	-0,5	-2,1
<b>2006</b>	-1,3	-2,5	-0,1	0,2	-0,8	-1,1	0,8	-10,0	:	0,6	-1,9	-6,5	-1,0	-1,7
<b>2007</b>	-1,3	-3,5	-0,5	0,2	-1,0	-1,0	0,7	-10,5	-4,1	0,4	-1,1	-6,5	-1,0	-1,4
<b>2008</b>	-1,3	-2,6	-1,0	-0,1	-1,1	-0,7	0,5	-10,3	-4,5	-0,4	-1,4	-6,0	-0,7	-1,1
<b>2009</b>	:	:	:	:	:	:	:	:	:	:	:	:	:	:

	IE	IT	LT	LU	LV	MT	NL	PL	PT	RO	SE	SI	SK	UK
<b>2004</b>	-1,7	-1,5	-2,2	-2,0	-4,2	:	0,2	-0,9	2,2	-0,4	-6,5	-3,8	-1,1	-10,5
<b>2005</b>	-2,2	-1,3	-2,2	0,1	-4,5	:	0,2	-0,5	3,4	-0,3	-7,9	-4,0	-0,9	-10,4
<b>2006</b>	-2,5	-1,3	-2,6	-2,8	-4,5	:	0,0	-0,1	2,1	-0,3	-9,8	-2,2	-0,8	-10,4
<b>2007</b>	-2,5	-0,8	-1,9	-1,1	-4,4	:	-0,3	0,1	2,8	-0,4	-11,1	-1,5	-0,8	-8,6
<b>2008</b>	-2,6	-0,4	-1,4	-2,3	-4,1	:	0,7	-0,3	3,2	-0,6	-11,1	-2,7	-1,1	-7,3
<b>2009</b>	:	:	:	:	:	:	:	:	:	:	:	:	:	:

**Απόκλιση Κύπρου από μέσο όρο Ευρωπαϊκής Ένωσης**

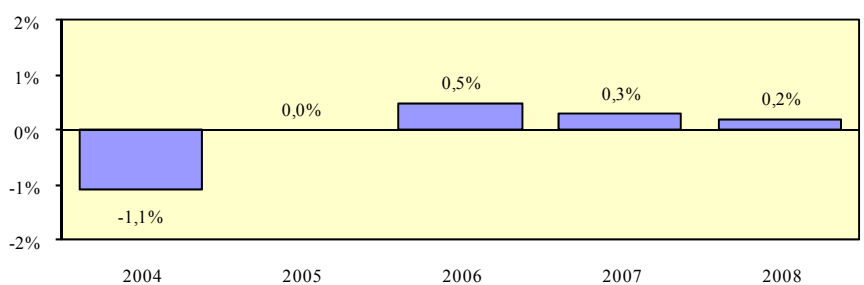

## Ποσοστό συμμετοχής σε εκπαίδευση και κατάρτιση του πληθυσμού 25-64 χρονών με εκπαίδευση κατώτερη από δευτεροβάθμια - σύνολο

### Περιγραφή δείκτη και πηγή πληροφοριών

Το ποσοστό συμμετοχής σε εκπαίδευση και κατάρτιση του πληθυσμού 25-64 χρονών με εκπαίδευση κατώτερη από δευτεροβάθμια υπολογίζεται με τη διαίρεση των συμμετοχών σε εκπαίδευση και κατάρτιση του πληθυσμού 25-64 χρονών με εκπαίδευση κατώτερη από δευτεροβάθμια με τον πληθυσμό της ίδιας ηλικιακής ομάδας με εκπαίδευση κατώτερη από δευτεροβάθμια. Οι συμμετοχές σε εκπαίδευση και κατάρτιση αφορούν τις 4 τελευταίες εβδομάδες πριν τη διεξαγωγή της συνέντευξης.

$$\text{Ποσοστό συμμετοχής} = \frac{\text{Συμμετοχές σε εκπαίδευση και κατάρτιση του πληθυσμού 25-64 χρονών με εκπαίδευση κατώτερη από δευτεροβάθμια}}{\text{Πληθυσμός 25-64 χρονών με εκπαίδευση κατώτερη από δευτεροβάθμια}} \times 100$$

Η πηγή πληροφοριών είναι η Έρευνα Εργατικού Δυναμικού που διεξάγεται από τη Στατιστική Υπηρεσία και αφορά το δεύτερο τρίμηνο του κάθε χρόνου.

### Συμμετοχές σε εκπαίδευση και κατάρτιση του πληθυσμού 25-64 χρονών με εκπαίδευση κατώτερη από δευτεροβάθμια

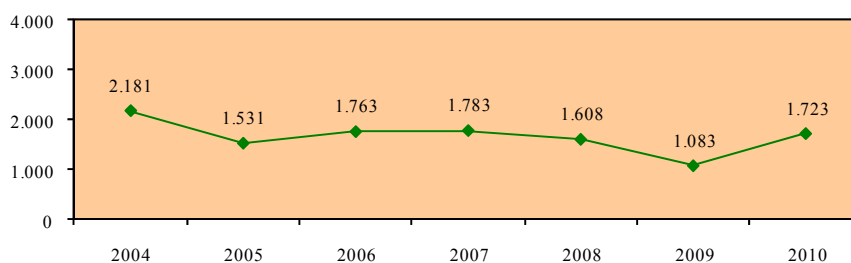

### Πληθυσμός 25-64 χρονών με εκπαίδευση κατώτερη από δευτεροβάθμια

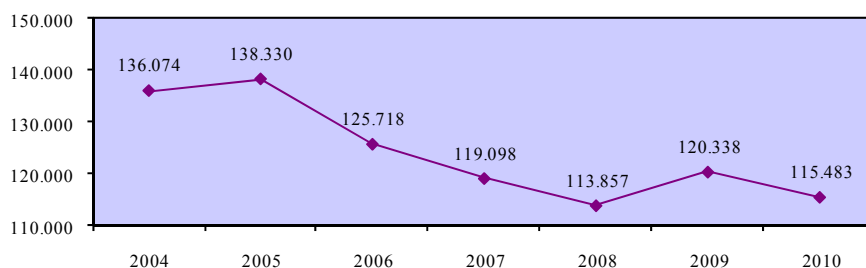

**Ποσοστό συμμετοχής σε εκπαίδευση και κατάρτιση του πληθυσμού 25-64 χρονών με εκπαίδευση κατώτερη από δευτεροβάθμια - σύνολο**



**Σύγκριση με τις χώρες της Ευρωπαϊκής Ένωσης**

	EU	AT	BE	BG	CY	CZ	DE	DK	EE	EL	ES	FI	FR	HU
<b>2004</b>	3,5	4,0	3,2	:	1,6	0,4	2,4	16,8	:	0,2	1,3	9,8	3,2	0,8
<b>2005</b>	3,8	4,5	3,1	:	1,1	0,8	2,6	16,5	:	0,2	4,1	9,8	3,2	0,6
<b>2006</b>	3,8	4,6	3,0	:	1,4	0,9	2,6	18,4	:	0,3	4,3	10,6	3,2	0,7
<b>2007</b>	3,7	4,4	3,0	:	1,5	0,8	2,8	19,7	:	0,3	4,4	10,5	3,3	0,7
<b>2008</b>	3,8	4,5	2,9	:	1,4	1,3	2,8	20,8	:	0,6	4,5	10,6	3,2	0,8
<b>2009</b>	:	:	:	:	:	:	:	:	:	:	:	:	:	:

	IE	IT	LT	LU	LV	MT	NL	PL	PT	RO	SE	SI	SK	UK
<b>2004</b>	2,0	1,1	:	3,6	2,4	2,2	8,8	0,7	1,4	:	18,3	3,9	:	18,5
<b>2005</b>	2,7	1,0	:	3,3	:	2,8	8,2	0,6	1,5	:	19,2	3,6	:	17,1
<b>2006</b>	2,7	1,1	:	3,3	:	2,8	8,2	0,6	1,5	:	18,1	3,8	:	16,1
<b>2007</b>	3,0	1,1	:	2,3	:	2,7	8,7	0,8	1,8	:	18,3	3,7	:	10,5
<b>2008</b>	4,2	1,1	:	3,2	1,5	3,3	8,6	0,9	2,8	:	18,3	2,8	:	10,1
<b>2009</b>	:	:	:	:	:	:	:	:	:	:	:	:	:	:

**Απόκλιση Κύπρου από μέσο όρο Ευρωπαϊκής Ένωσης**

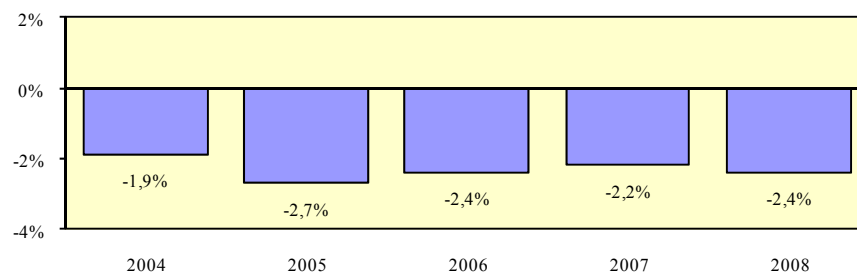

**Ποσοστό συμμετοχής σε εκπαίδευση και κατάρτιση του πληθυσμού 25-64 χρονών με εκπαίδευση κατώτερη από δευτεροβάθμια - άνδρες**

**Περιγραφή δείκτη και πηγή πληροφοριών**

Το ποσοστό συμμετοχής σε εκπαίδευση και κατάρτιση του ανδρικού πληθυσμού 25-64 χρονών με εκπαίδευση κατώτερη από δευτεροβάθμια υπολογίζεται με τη διαίρεση των συμμετοχών σε εκπαίδευση και κατάρτιση του ανδρικού πληθυσμού 25-64 χρονών με εκπαίδευση κατώτερη από δευτεροβάθμια με τον ανδρικό πληθυσμό της ίδιας ηλικιακής ομάδας με εκπαίδευση κατώτερη από δευτεροβάθμια. Οι συμμετοχές σε εκπαίδευση και κατάρτιση αφορούν τις 4 τελευταίες εβδομάδες πριν τη διεξαγωγή της συνέντευξης.

$$\text{Ποσοστό συμμετοχής} = \frac{\text{Συμμετοχές σε εκπαίδευση και κατάρτιση του ανδρικού πληθυσμού 25-64 χρονών με εκπαίδευση κατώτερη από δευτεροβάθμια}}{\text{Ανδρικός πληθυσμός 25-64 χρονών με εκπαίδευση κατώτερη από δευτεροβάθμια}} \times 100$$

Η πηγή πληροφοριών είναι η Έρευνα Εργατικού Δυναμικού που διεξάγεται από τη Στατιστική Υπηρεσία και αφορά το δεύτερο τρίμηνο του κάθε χρόνου.

**Συμμετοχές σε εκπαίδευση και κατάρτιση του ανδρικού πληθυσμού 25-64 χρονών με εκπαίδευση κατώτερη από δευτεροβάθμια**

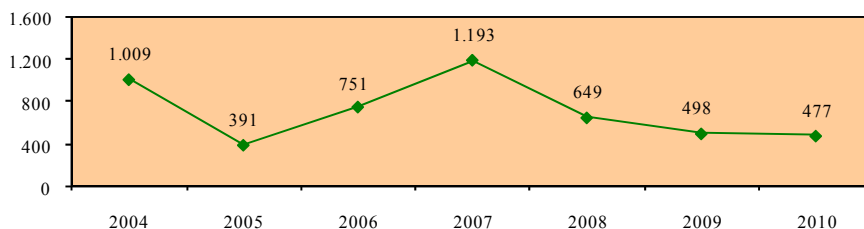

**Ανδρικός πληθυσμός 25-64 χρονών με εκπαίδευση κατώτερη από δευτεροβάθμια**

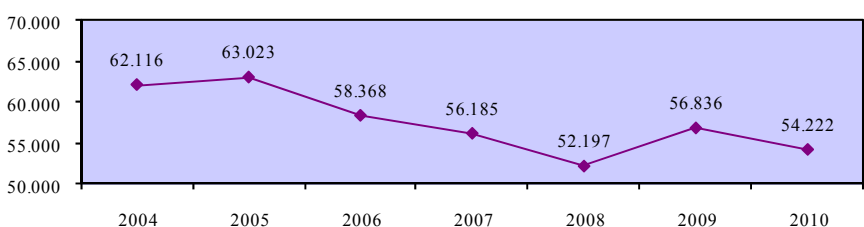

**Ποσοστό συμμετοχής σε εκπαίδευση και κατάρτιση του πληθυσμού 25-64 χρονών με εκπαίδευση κατώτερη από δευτεροβάθμια - άνδρες**

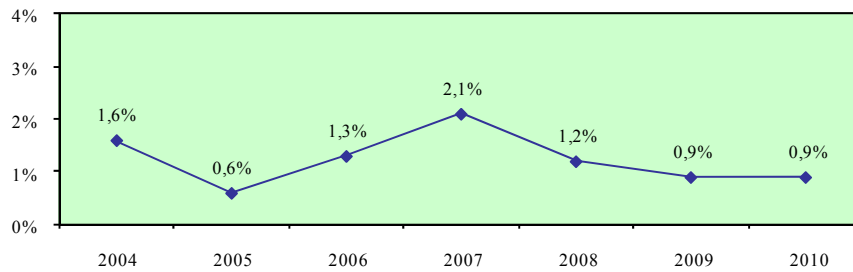

**Σύγκριση με τις χώρες της Ευρωπαϊκής Ένωσης**

	EU	AT	BE	BG	CY	CZ	DE	DK	EE	EL	ES	FI	FR	HU
<b>2004</b>	3,2	4,3	3,0	:	1,6	0,8	3,0	14,1	:	:	1,0	7,6	3,4	0,7
<b>2005</b>	3,5	4,6	2,9	:	0,6	1,2	3,1	13,2	:	0,3	3,6	7,8	3,4	0,6
<b>2006</b>	3,4	4,2	2,8	:	1,3	1,4	3,0	14,0	:	0,3	3,7	8,7	3,1	0,7
<b>2007</b>	3,3	4,2	2,8	:	2,1	1,2	3,0	15,4	:	0,3	3,8	8,3	3,1	0,9
<b>2008</b>	3,5	4,4	2,7	:	1,2	1,5	3,1	16,7	:	0,7	4,0	8,1	3,3	0,9
<b>2009</b>	:	:	:	:	:	:	:	:	:	:	:	:	:	:

	IE	IT	LT	LU	LV	MT	NL	PL	PT	RO	SE	SI	SK	UK
<b>2004</b>	1,5	1,2	:	3,8	:	2,6	8,8	0,8	1,2	:	16,0	5,2	:	16,1
<b>2005</b>	2,0	1,1	:	3,0	:	3,2	8,1	0,6	1,2	:	16,4	4,6	:	14,3
<b>2006</b>	2,1	1,2	:	3,5	:	2,5	8,2	0,6	1,3	:	14,8	4,7	:	13,5
<b>2007</b>	2,3	1,1	:	2,6	:	2,6	8,7	0,7	1,6	:	14,6	4,7	:	8,6
<b>2008</b>	3,5	1,2	:	3,3	:	3,1	8,8	0,7	2,5	:	14,6	3,5	:	8,3
<b>2009</b>	:	:	:	:	:	:	:	:	:	:	:	:	:	:

**Απόκλιση Κύπρου από μέσο όρο Ευρωπαϊκής Ένωσης**

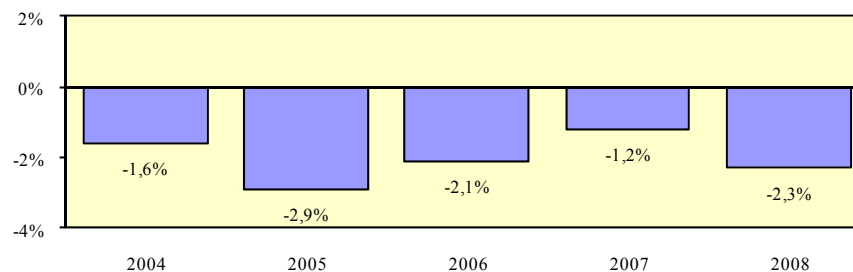



**Ποσοστό συμμετοχής σε εκπαίδευση και κατάρτιση του πληθυσμού 25-64 χρονών με εκπαίδευση κατώτερη από δευτεροβάθμια - γυναίκες**

**Περιγραφή δείκτη και πηγή πληροφοριών**

Το ποσοστό συμμετοχής σε εκπαίδευση και κατάρτιση του γυναικείου πληθυσμού 25-64 χρονών με εκπαίδευση κατώτερη από δευτεροβάθμια υπολογίζεται με τη διαίρεση των συμμετοχών σε εκπαίδευση και κατάρτιση του γυναικείου πληθυσμού 25-64 χρονών με εκπαίδευση κατώτερη από δευτεροβάθμια με το γυναικείο πληθυσμό της ίδιας ηλικιακής ομάδας με εκπαίδευση κατώτερη από δευτεροβάθμια. Οι συμμετοχές σε εκπαίδευση και κατάρτιση αφορούν τις 4 τελευταίες εβδομάδες πριν τη διεξαγωγή της συνέντευξης.

$$\text{Ποσοστό συμμετοχής} = \frac{\text{Συμμετοχές σε εκπαίδευση και κατάρτιση του γυναικείου πληθυσμού 25-64 χρονών με εκπαίδευση κατώτερη από δευτεροβάθμια}}{\text{Γυναικείος πληθυσμός 25-64 χρονών με εκπαίδευση κατώτερη από δευτεροβάθμια}} \times 100$$

Η πηγή πληροφοριών είναι η Έρευνα Εργατικού Δυναμικού που διεξάγεται από τη Στατιστική Υπηρεσία και αφορά το δεύτερο τρίμηνο του κάθε χρόνου.

**Συμμετοχές σε εκπαίδευση και κατάρτιση του γυναικείου πληθυσμού 25-64 χρονών με εκπαίδευση κατώτερη από δευτεροβάθμια**

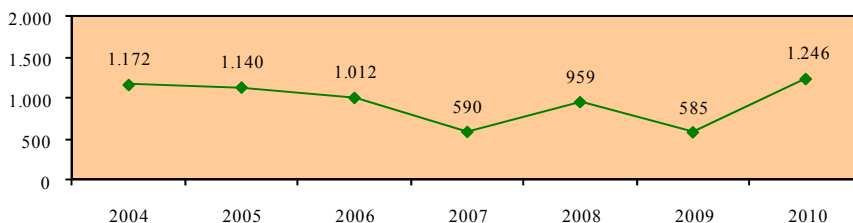

**Γυναικείος πληθυσμός 25-64 χρονών με εκπαίδευση κατώτερη από δευτεροβάθμια**

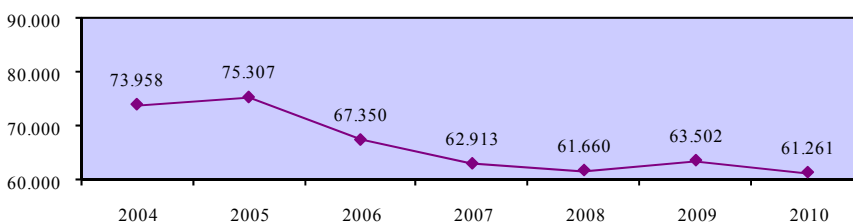

**Ποσοστό συμμετοχής σε εκπαίδευση και κατάρτιση του πληθυσμού  
25-64 χρονών με εκπαίδευση κατώτερη από δευτεροβάθμια - γυναίκες**

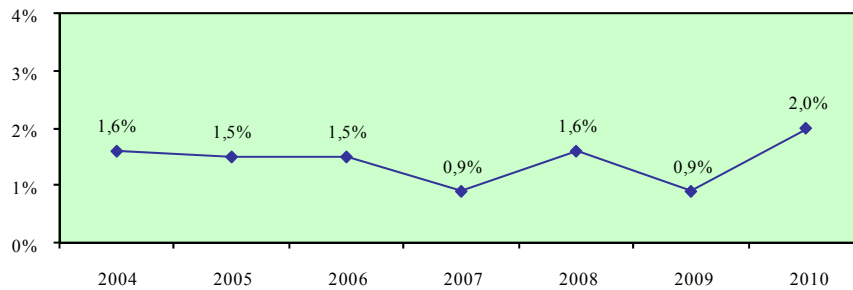

**Σύγκριση με τις χώρες της Ευρωπαϊκής Ένωσης**

	EU	AT	BE	BG	CY	CZ	DE	DK	EE	EL	ES	FI	FR	HU
<b>2004</b>	3,7	3,8	3,4	:	1,6	0,2	2,0	18,9	:	:	1,5	12,5	3,0	0,8
<b>2005</b>	4,1	4,4	3,3	:	1,5	0,6	2,2	19,4	:	:	4,6	12,3	3,0	0,6
<b>2006</b>	4,1	4,7	3,2	:	1,5	0,6	2,3	22,1	:	0,3	5,0	13,0	3,3	0,8
<b>2007</b>	4,1	4,6	3,1	:	0,9	0,6	2,6	23,6	:	0,3	5,0	13,4	3,4	0,7
<b>2008</b>	4,2	4,5	3,2	:	1,6	1,2	2,6	24,4	:	0,5	5,0	13,9	3,2	0,7
<b>2009</b>	:	:	:	:	:	:	:	:	:	:	:	:	:	:

	IE	IT	LT	LU	LV	MT	NL	PL	PT	RO	SE	SI	SK	UK
<b>2004</b>	2,6	1,1	:	3,4	3,3	1,8	8,9	0,6	1,6	:	21,7	3,0	:	20,2
<b>2005</b>	3,6	1,0	:	3,4	:	2,5	8,3	0,6	1,7	:	23,2	2,9	:	19,2
<b>2006</b>	3,4	1,0	:	3,1	:	3,0	8,2	0,5	1,7	:	23,0	3,1	:	18,1
<b>2007</b>	3,9	1,1	:	:	:	2,8	8,7	0,8	2,0	:	23,8	2,9	:	12,2
<b>2008</b>	5,0	1,0	:	3,0	:	3,5	8,5	1,0	3,1	:	23,8	2,5	:	11,4
<b>2009</b>	:	:	:	:	:	:	:	:	:	:	:	:	:	:

**Απόκλιση Κύπρου από μέσο όρο Ευρωπαϊκής Ένωσης**

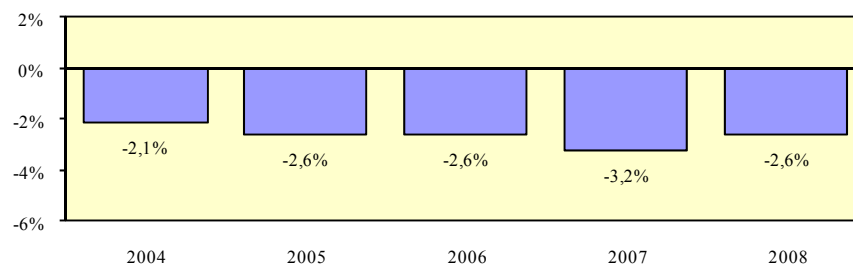

**Χάσμα ποσοστών συμμετοχής σε εκπαίδευση και κατάρτιση ανδρών και γυναικών 25-64 χρονών με εκπαίδευση κατώτερη από δευτεροβάθμια**

**Περιγραφή δείκτη και πηγή πληροφοριών**

Το χάσμα ποσοστών συμμετοχής σε εκπαίδευση και κατάρτιση ανδρών και γυναικών 25-64 χρονών με εκπαίδευση κατώτερη από δευτεροβάθμια υπολογίζεται με την αφαίρεση του ποσοστού συμμετοχής σε εκπαίδευση και κατάρτιση του γυναικείου πληθυσμού 25-64 χρονών με εκπαίδευση κατώτερη από δευτεροβάθμια από το αντίστοιχο ποσοστό συμμετοχής για τους άνδρες.

$$\text{Χάσμα} = \% \text{ Συμμετοχής ανδρών} - \% \text{ Συμμετοχής γυναικών}$$

Η πηγή πληροφοριών είναι η Έρευνα Εργατικού Δυναμικού που διεξάγεται από τη Στατιστική Υπηρεσία και αφορά το δεύτερο τρίμηνο του κάθε χρόνου.

**Ποσοστό συμμετοχής σε εκπαίδευση και κατάρτιση του πληθυσμού 25-64 χρονών με εκπαίδευση κατώτερη από δευτεροβάθμια - άνδρες**

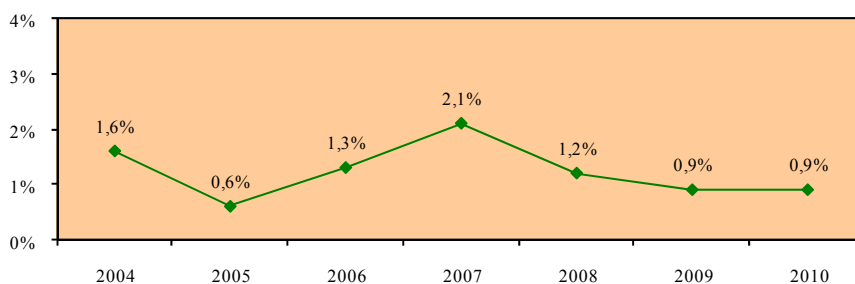

**Ποσοστό συμμετοχής σε εκπαίδευση και κατάρτιση του πληθυσμού 25-64 χρονών με εκπαίδευση κατώτερη από δευτεροβάθμια - γυναίκες**

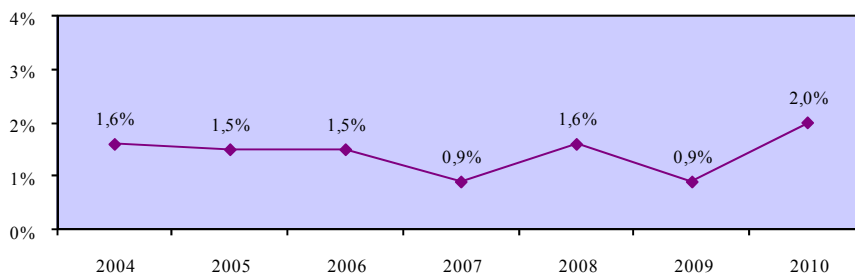

**Χάσμα ποσοστών συμμετοχής σε εκπαίδευση και κατάρτιση ανδρών και γυναικών 25-64 χρονών με εκπαίδευση κατώτερη από δευτεροβάθμια**

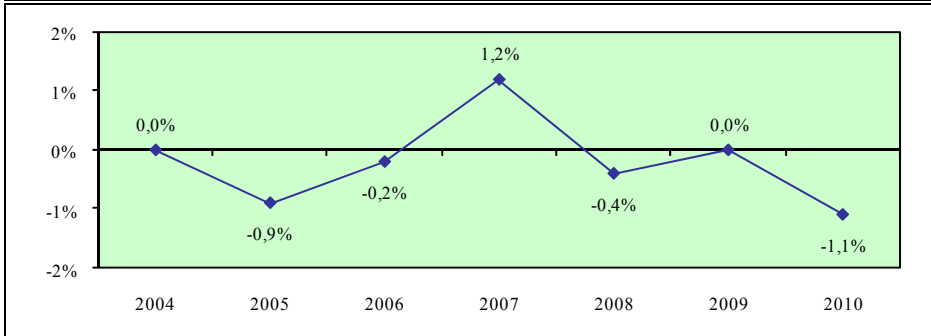

**Σύγκριση με τις χώρες της Ευρωπαϊκής Ένωσης**

	EU	AT	BE	BG	CY	CZ	DE	DK	EE	EL	ES	FI	FR	HU
<b>2004</b>	-0,5	0,5	-0,4	:	<b>0,0</b>	0,6	1,0	-4,8	:	:	-0,5	-4,9	0,4	-0,1
<b>2005</b>	-0,6	0,2	-0,4	:	<b>-0,9</b>	0,6	0,9	-6,2	:	:	-1,0	-4,5	0,4	0,0
<b>2006</b>	-0,7	-0,5	-0,4	:	<b>-0,2</b>	0,8	0,7	-8,1	:	0,0	-1,3	-4,3	-0,2	-0,1
<b>2007</b>	<b>-0,8</b>	-0,4	-0,3	:	<b>1,2</b>	0,6	0,4	-8,2	:	0,0	-1,2	-5,1	-0,3	0,2
<b>2008</b>	-0,7	-0,1	-0,5	:	<b>-0,4</b>	0,3	0,5	-7,7	:	0,2	-1,0	-5,8	0,1	0,2
<b>2009</b>	:	:	:	:	:	:	:	:	:	:	:	:	:	:

	IE	IT	LT	LU	LV	MT	NL	PL	PT	RO	SE	SI	SK	UK
<b>2004</b>	-1,1	0,1	:	0,4	:	0,8	-0,1	0,2	-0,4	:	-5,7	2,2	:	-4,1
<b>2005</b>	-1,6	0,1	:	-0,4	:	0,7	-0,2	0,0	-0,5	:	-6,8	1,7	:	-4,9
<b>2006</b>	-1,3	0,2	:	0,4	:	-0,5	0,0	0,1	-0,4	:	-8,2	1,6	:	-4,6
<b>2007</b>	-1,6	0,0	:	:	:	-0,2	0,0	-0,1	-0,4	:	-9,2	1,8	:	-3,6
<b>2008</b>	-1,5	0,2	:	:	:	-0,4	0,3	-0,3	-0,6	:	-9,2	1,0	:	-3,1
<b>2009</b>	:	:	:	:	:	:	:	:	:	:	:	:	:	:

**Απόκλιση Κύπρου από μέσο όρο Ευρωπαϊκής Ένωσης**

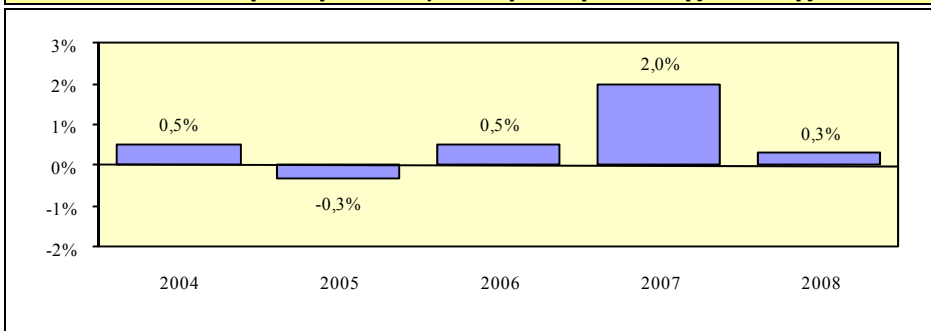

### 3.4. Ποσοστά συμμετοχής σε εκπαίδευση και κατάρτιση του πληθυσμού 25-64 χρονών κατά κατάσταση απασχόλησης

Στο υποκεφάλαιο αυτό παρουσιάζονται τα ποσοστά συμμετοχής σε εκπαίδευση και κατάρτιση του πληθυσμού 25-64 χρονών κατά κατάσταση απασχόλησης στην Κύπρο και στα κράτη μέλη της Ευρωπαϊκής Ένωσης. Οι εξεταζόμενοι δείκτες προσδιορίζονται παραστατικά στο πιο κάτω διάγραμμα.

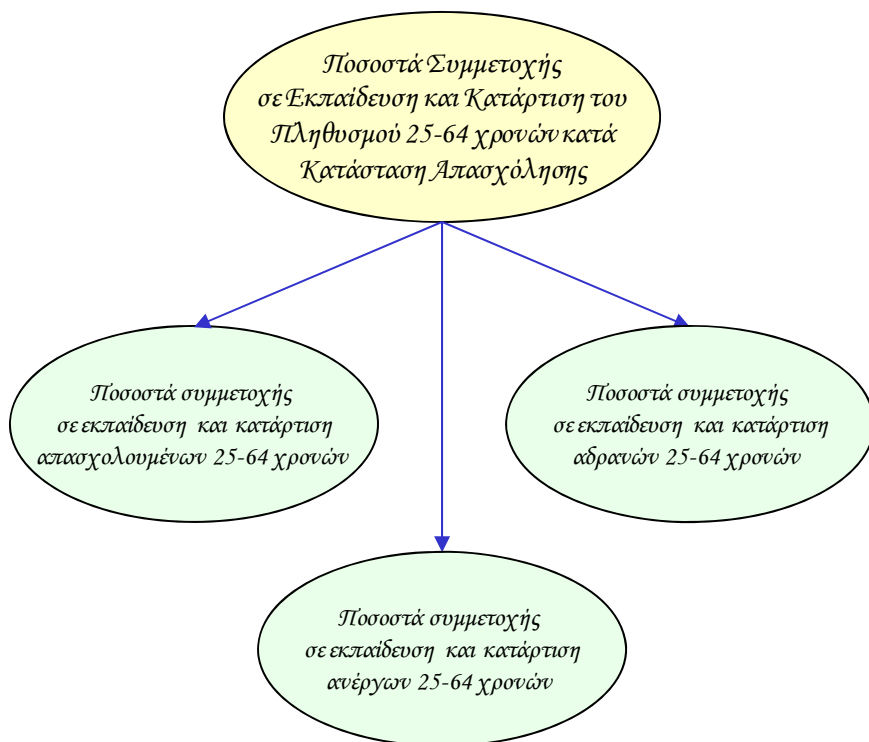

Οι δείκτες των ποσοστών συμμετοχής σε εκπαίδευση και κατάρτιση κατά κατάσταση απασχόλησης υπολογίζονται τόσο για το σύνολο όσο και για τους άνδρες και τις γυναίκες. Επίσης, εξετάζεται το χάσμα το οποίο παρατηρείται στον κάθε δείκτη μεταξύ των δύο φύλων.

Τα στοιχεία και οι πληροφορίες που παρουσιάζονται για κάθε δείκτη αφορούν την περιγραφή του και την πηγή πληροφοριών, τα στοιχεία που αξιοποιήθηκαν στον υπολογισμό του, σύγκριση με τα αντίστοιχα στοιχεία των κρατών μελών της Ευρωπαϊκής Ένωσης όπου υπάρχουν καθώς και την απόκλιση που προκύπτει μεταξύ της Κύπρου και του μέσου όρου της Ευρωπαϊκής Ένωσης.

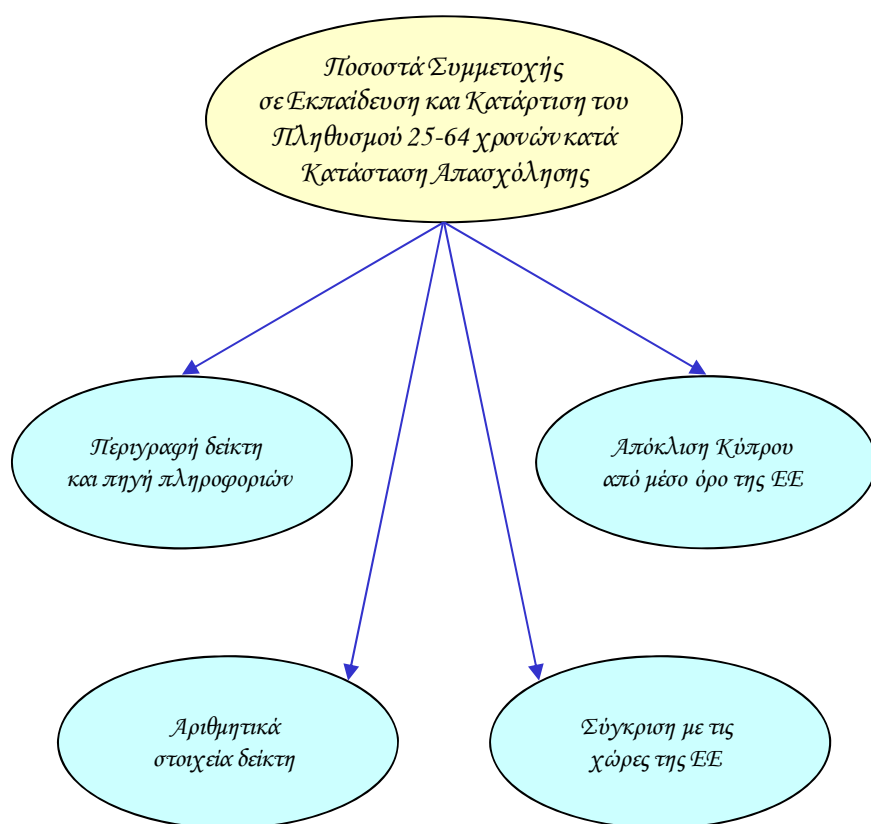

## Ποσοστό συμμετοχής σε εκπαίδευση και κατάρτιση απασχολούμενων 25-64 χρονών - σύνολο

### Περιγραφή δείκτη και πηγή πληροφοριών

Το ποσοστό συμμετοχής σε εκπαίδευση και κατάρτιση απασχολούμενων 25-64 χρονών υπολογίζεται με τη διαίρεση των συμμετοχών σε εκπαίδευση και κατάρτιση των απασχολούμενων 25-64 χρονών με τους απασχολούμενους της ίδιας ηλικιακής ομάδας. Οι συμμετοχές σε εκπαίδευση και κατάρτιση αφορούν τις 4 τελευταίες εβδομάδες πριν τη διεξαγωγή της συνέντευξης.

$$\text{Ποσοστό συμμετοχής} = \frac{\text{Συμμετοχές σε εκπαίδευση και κατάρτιση απασχολούμενων 25-64 χρονών}}{\text{Απασχολούμενοι 25-64 χρονών}} \times 100$$

Η πηγή πληροφοριών είναι η Έρευνα Εργατικού Δυναμικού που διεξάγεται από τη Στατιστική Υπηρεσία και αφορά το δεύτερο τρίμηνο του κάθε χρόνου.

### Συμμετοχές σε εκπαίδευση και κατάρτιση απασχολούμενων 25-64 χρονών

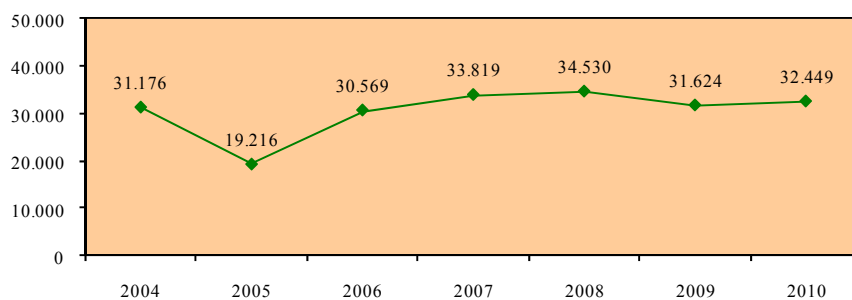

### Απασχολούμενοι 25-64 χρονών

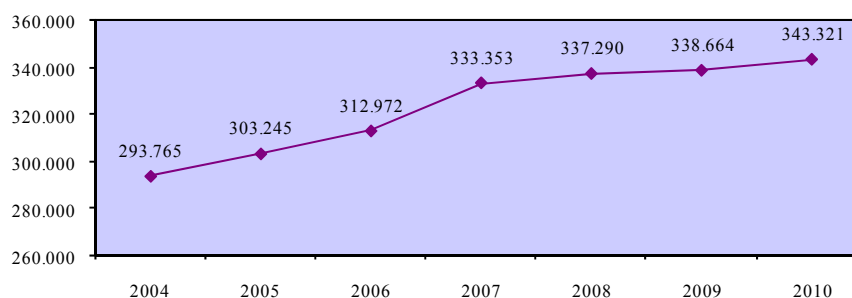

**Ποσοστό συμμετοχής σε εκπαίδευση και κατάρτιση  
απασχολουμένων 25-64 χρονών - σύνολο**

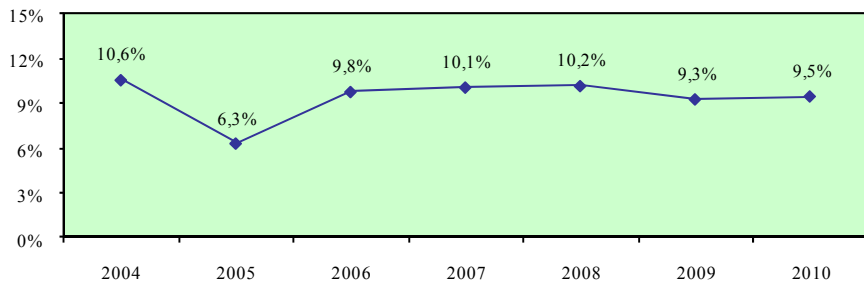

**Σύγκριση με τις χώρες της Ευρωπαϊκής Ένωσης**

	EU	AT	BE	BG	CY	CZ	DE	DK	EE	EL	ES	FI	FR	HU
<b>2004</b>	10,4	11,8	10,0	1,0	<b>10,6</b>	25,3	7,8	7,2	6,1	1,5	3,7	7,9	6,4	10,6
<b>2005</b>	10,8	12,3	9,3	0,9	<b>6,3</b>	27,7	8,1	6,4	7,4	1,3	10,7	7,9	5,7	6,7
<b>2006</b>	10,6	12,2	8,3	1,2	<b>9,8</b>	29,6	7,8	7,1	7,3	1,4	10,4	8,5	6,1	8,1
<b>2007</b>	10,4	11,8	7,8	1,2	<b>10,1</b>	29,9	8,0	7,7	7,4	1,7	10,5	8,2	6,2	9,0
<b>2008</b>	10,5	11,9	7,4	1,2	<b>10,2</b>	31,2	8,1	10,8	10,7	2,7	10,7	8,1	6,5	9,0
<b>2009</b>	:	:	:	:	:	:	:	:	:	:	:	:	:	:

	IE	IT	LT	LU	LV	MT	NL	PL	PT	RO	SE	SI	SK	UK
<b>2004</b>	10,0	6,8	10,9	4,5	5,5	18,0	12,7	6,6	3,8	1,2	18,3	5,3	25,2	31,3
<b>2005</b>	9,4	6,7	8,7	4,3	6,7	17,4	14,2	6,2	3,5	1,3	17,4	5,5	24,9	32,6
<b>2006</b>	7,6	5,4	8,9	3,8	7,1	17,0	14,1	5,9	3,5	1,1	16,5	5,0	25,2	31,2
<b>2007</b>	7,8	5,7	7,4	3,6	7,9	18,2	13,7	6,3	3,8	1,0	16,6	4,5	25,4	31,6
<b>2008</b>	7,6	5,5	8,7	3,1	7,8	18,6	14,1	5,7	4,9	1,2	15,8	3,7	24,9	31,6
<b>2009</b>	:	:	:	:	:	:	:	:	:	:	:	:	:	:

**Απόκλιση Κύπρου από μέσο όρο Ευρωπαϊκής Ένωσης**



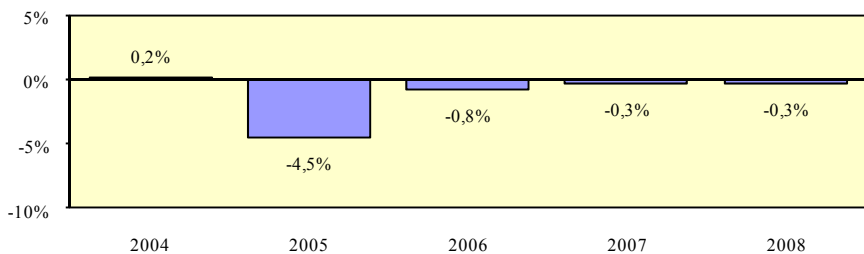

## Ποσοστό συμμετοχής σε εκπαίδευση και κατάρτιση απασχολούμενων 25-64 χρονών - άνδρες

### Περιγραφή δείκτη και πηγή πληροφοριών

Το ποσοστό συμμετοχής σε εκπαίδευση και κατάρτιση απασχολούμενων ανδρών 25-64 χρονών υπολογίζεται με τη διαίρεση των συμμετοχών σε εκπαίδευση και κατάρτιση των απασχολούμενων ανδρών 25-64 χρονών με τους απασχολούμενους άνδρες της ίδιας ηλικιακής ομάδας. Οι συμμετοχές σε εκπαίδευση και κατάρτιση αφορούν τις 4 τελευταίες εβδομάδες πριν τη διεξαγωγή της συνέντευξης.

$$\text{Ποσοστό συμμετοχής} = \frac{\text{Συμμετοχές σε εκπαίδευση και κατάρτιση απασχολούμενων ανδρών 25-64 χρονών}}{\text{Απασχολούμενοι άνδρες 25-64 χρονών}} \times 100$$

Η πηγή πληροφοριών είναι η Έρευνα Εργατικού Δυναμικού που διεξάγεται από τη Στατιστική Υπηρεσία και αφορά το δεύτερο τρίμηνο του κάθε χρόνου.

### Συμμετοχές σε εκπαίδευση και κατάρτιση απασχολούμενων ανδρών 25-64 χρονών

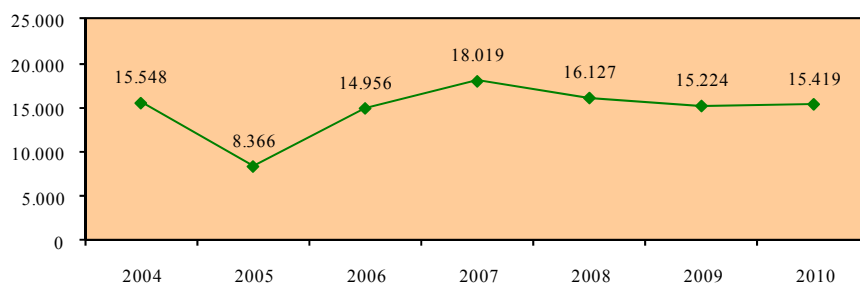

### Απασχολούμενοι άνδρες 25-64 χρονών

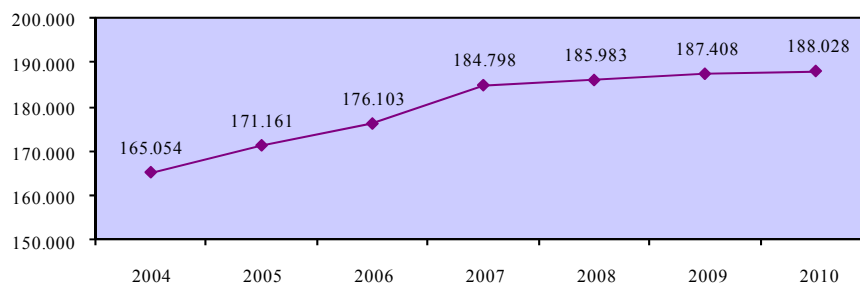

**Ποσοστό συμμετοχής σε εκπαίδευση και κατάρτιση  
απασχολουμένων 25-64 χρονών - άνδρες**

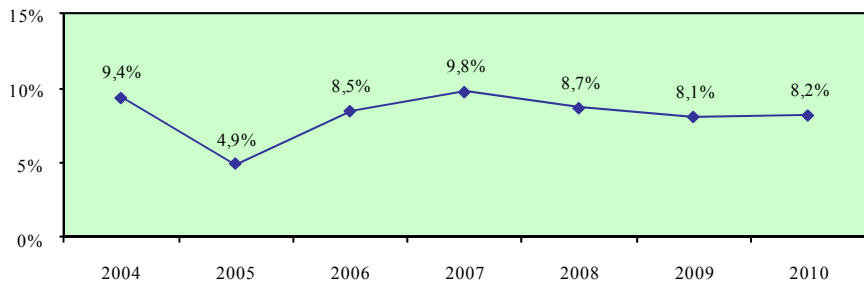

**Σύγκριση με τις χώρες της Ευρωπαϊκής Ένωσης**

	EU	AT	BE	BG	CY	CZ	DE	DK	EE	EL	ES	FI	FR	HU
<b>2004</b>	<b>8,9</b>	10,1	9,7	0,9	<b>9,4</b>	21,9	7,4	5,8	4,8	1,2	2,9	7,6	5,3	9,4
<b>2005</b>	<b>9,3</b>	10,6	8,8	0,9	<b>4,9</b>	24,1	7,8	4,9	5,9	1,2	9,1	7,6	4,6	5,4
<b>2006</b>	<b>9,0</b>	10,4	7,9	1,1	<b>8,5</b>	25,4	7,4	4,6	5,5	1,3	8,8	7,9	5,0	6,7
<b>2007</b>	<b>8,8</b>	10,0	7,5	1,2	<b>9,8</b>	25,1	7,6	5,0	5,8	1,5	8,9	7,6	5,1	8,1
<b>2008</b>	<b>8,9</b>	10,2	6,9	1,1	<b>8,7</b>	26,0	7,6	7,4	9,0	2,2	9,2	7,5	5,6	7,7
<b>2009</b>	:	:	:	:	:	:	:	:	:	:	:	:	:	:

	IE	IT	LT	LU	LV	MT	NL	PL	PT	RO	SE	SI	SK	UK
<b>2004</b>	6,6	4,7	10,1	3,4	5,0	17,0	11,4	5,2	3,3	1,1	16,2	4,3	21,1	27,0
<b>2005</b>	5,8	4,4	8,4	3,2	6,1	16,6	12,8	4,9	3,3	1,1	15,0	4,7	21,0	27,6
<b>2006</b>	4,7	3,1	7,9	3,1	5,7	16,2	12,6	4,8	3,3	0,9	14,8	4,3	21,1	25,2
<b>2007</b>	5,0	3,8	6,5	2,8	7,0	17,2	12,1	5,2	3,6	0,8	14,7	3,7	20,9	25,0
<b>2008</b>	4,8	4,0	7,0	2,3	6,6	17,9	12,5	4,6	4,5	0,9	13,9	2,7	20,9	25,0
<b>2009</b>	:	:	:	:	:	:	:	:	:	:	:	:	:	:

**Απόκλιση Κύπρου από μέσο όρο Ευρωπαϊκής Ένωσης**

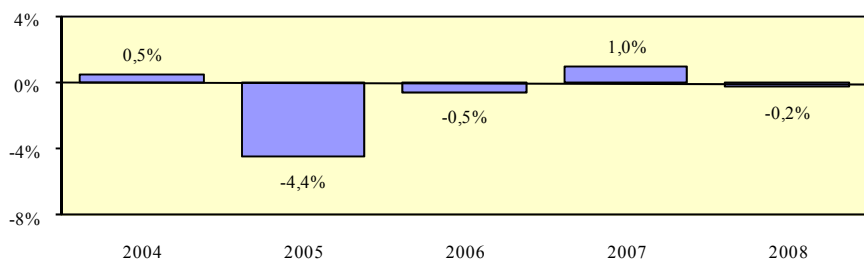

## Ποσοστό συμμετοχής σε εκπαίδευση και κατάρτιση απασχολούμενων 25-64 χρονών - γυναίκες

### Περιγραφή δείκτη και πηγή πληροφοριών

Το ποσοστό συμμετοχής σε εκπαίδευση και κατάρτιση απασχολούμενων γυναικών 25-64 χρονών υπολογίζεται με τη διαίρεση των συμμετοχών σε εκπαίδευση και κατάρτιση των απασχολούμενων γυναικών 25-64 χρονών με τις απασχολούμενες γυναίκες της ίδιας ηλικιακής ομάδας. Οι συμμετοχές σε εκπαίδευση και κατάρτιση αφορούν τις 4 τελευταίες εβδομάδες πριν τη διεξαγωγή της συνέντευξης.

$$\text{Ποσοστό συμμετοχής} = \frac{\text{Συμμετοχές σε εκπαίδευση και κατάρτιση απασχολούμενων γυναικών 25-64 χρονών}}{\text{Απασχολούμενες γυναίκες 25-64 χρονών}} \times 100$$

Η πηγή πληροφοριών είναι η Έρευνα Εργατικού Δυναμικού που διεξάγεται από τη Στατιστική Υπηρεσία και αφορά το δεύτερο τρίμηνο του κάθε χρόνου.

### Συμμετοχές σε εκπαίδευση και κατάρτιση απασχολούμενων γυναικών 25-64 χρονών

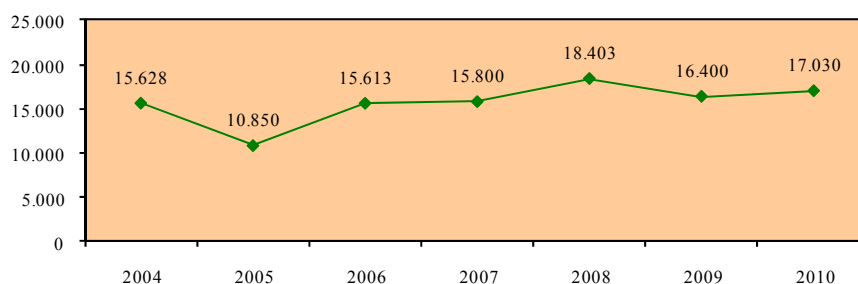

### Απασχολούμενες γυναίκες 25-64 χρονών

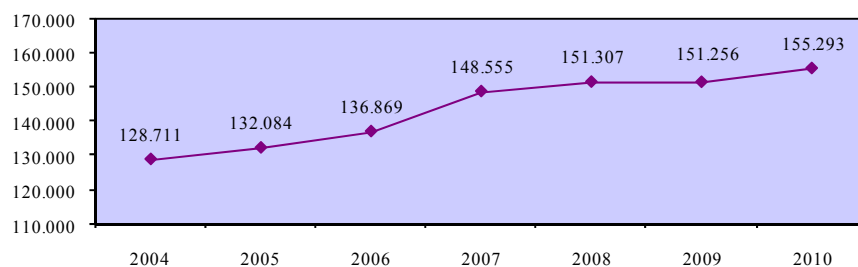

**Ποσοστό συμμετοχής σε εκπαίδευση και κατάρτιση  
απασχολουμένων 25-64 χρονών - γυναίκες**

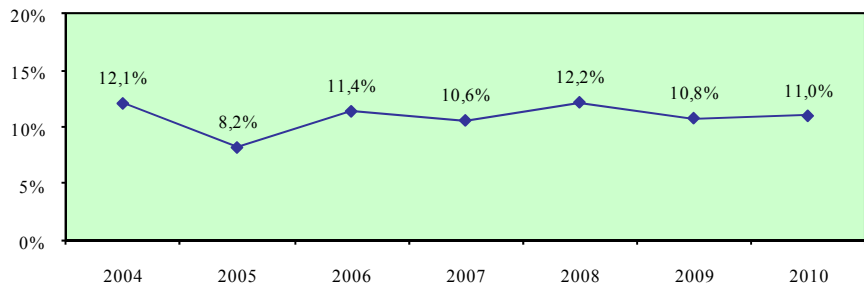

**Σύγκριση με τις χώρες της Ευρωπαϊκής Ένωσης**

	EU	AT	BE	BG	CY	CZ	DE	DK	EE	EL	ES	FI	FR	HU
<b>2004</b>	12,3	13,9	10,5	1,0	12,1	29,3	8,3	8,5	8,0	2,0	4,8	8,2	8,1	12,1
<b>2005</b>	12,7	14,5	9,9	0,9	8,2	31,7	8,5	7,7	9,6	1,6	13,1	8,3	7,3	8,4
<b>2006</b>	12,6	14,4	8,7	1,3	11,4	34,5	8,3	9,5	9,6	1,7	12,7	9,1	7,8	9,8
<b>2007</b>	12,3	14,0	8,1	1,3	10,6	35,2	8,6	10,4	9,6	2,0	12,8	9,0	7,7	10,2
<b>2008</b>	12,3	14,0	7,9	1,3	12,2	37,0	8,6	14,2	12,9	3,5	12,7	8,7	7,9	10,7
<b>2009</b>	:	:	:	:	:	:	:	:	:	:	:	:	:	:

	IE	IT	LT	LU	LV	MT	NL	PL	PT	RO	SE	SI	SK	UK
<b>2004</b>	13,5	8,8	12,0	5,7	6,9	19,1	14,2	8,2	4,2	1,4	20,8	6,6	29,6	35,9
<b>2005</b>	12,9	9,0	9,2	5,5	8,3	18,3	16,0	7,8	3,7	1,5	20,3	6,5	29,1	38,0
<b>2006</b>	10,4	7,7	10,1	4,7	10,7	18,1	15,8	7,2	3,8	1,3	18,5	6,0	29,7	37,7
<b>2007</b>	10,6	7,5	8,5	4,6	9,9	19,3	15,7	7,6	4,0	1,3	18,8	5,6	30,2	38,7
<b>2008</b>	10,4	6,9	11,1	4,0	10,5	19,5	16,0	7,0	5,3	1,5	18,0	4,9	29,3	38,7
<b>2009</b>	:	:	:	:	:	:	:	:	:	:	:	:	:	:

**Απόκλιση Κύπρου από μέσο όρο Ευρωπαϊκής Ένωσης**

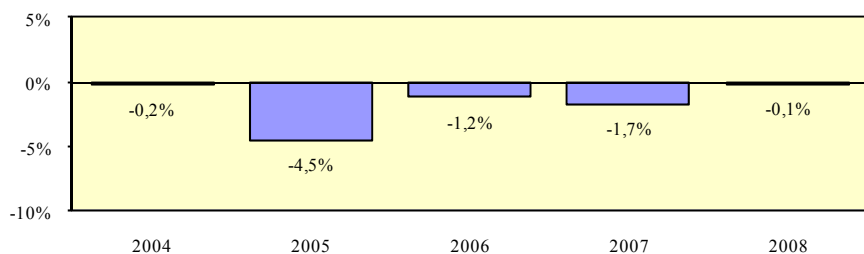

## Χάσμα ποσοστών συμμετοχής σε εκπαίδευση και κατάρτιση απασχολουμένων ανδρών και γυναικών 25-64 χρονών

### Περιγραφή δείκτη και πηγή πληροφοριών

Το χάσμα ποσοστών συμμετοχής σε εκπαίδευση και κατάρτιση απασχολουμένων ανδρών και γυναικών 25-64 χρονών υπολογίζεται με την αφαίρεση του ποσοστού συμμετοχής σε εκπαίδευση και κατάρτιση των απασχολουμένων γυναικών 25-64 χρονών από το αντίστοιχο ποσοστό συμμετοχής για τους άνδρες.

$$\text{Χάσμα} = \% \text{ Συμμετοχής ανδρών} - \% \text{ Συμμετοχής γυναικών}$$

Η πηγή πληροφοριών είναι η Έρευνα Εργατικού Δυναμικού που διεξάγεται από τη Στατιστική Υπηρεσία και αφορά το δεύτερο τρίμηνο του κάθε χρόνου.

### Ποσοστό συμμετοχής σε εκπαίδευση και κατάρτιση απασχολουμένων 25-64 χρονών - άνδρες

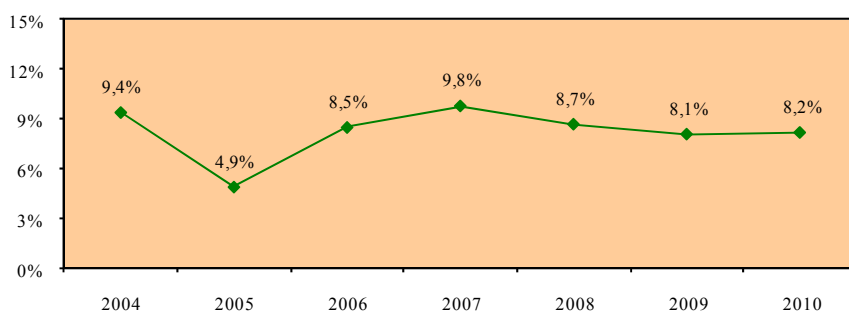

### Ποσοστό συμμετοχής σε εκπαίδευση και κατάρτιση απασχολουμένων 25-64 χρονών - γυναίκες

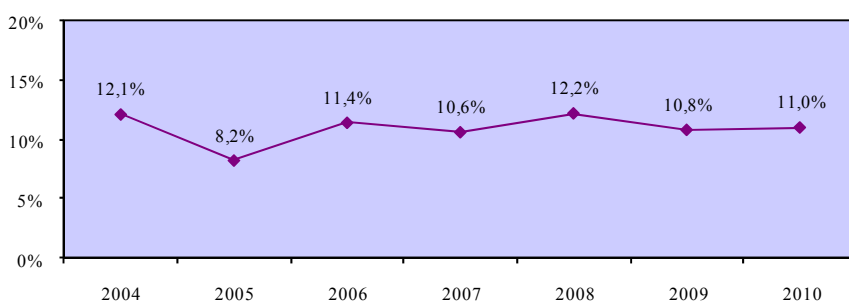

**Χάσμα ποσοστών συμμετοχής σε εκπαίδευση και κατάρτιση απασχολουμένων ανδρών και γυναικών 25-64 χρονών**

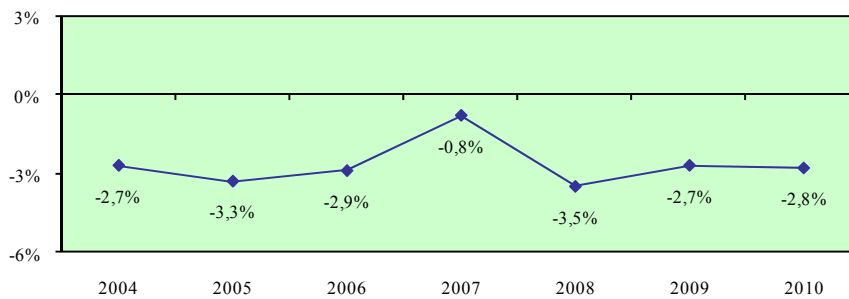

**Σύγκριση με τις χώρες της Ευρωπαϊκής Ένωσης**

	EU	AT	BE	BG	CY	CZ	DE	DK	EE	EL	ES	FI	FR	HU
<b>2004</b>	-3,4	-3,8	-0,8	-0,1	-2,7	-7,4	-0,9	-2,7	-3,2	-0,8	-1,9	-0,6	-2,8	-2,7
<b>2005</b>	-3,4	-3,9	-1,1	0,0	-3,3	-7,6	-0,7	-2,8	-3,7	-0,4	-4,0	-0,7	-2,7	-3,0
<b>2006</b>	-3,6	-4,0	-0,8	-0,2	-2,9	-9,1	-0,9	-4,9	-4,1	-0,4	-3,9	-1,2	-2,8	-3,1
<b>2007</b>	-3,5	-4,0	-0,6	-0,1	-0,8	-10,1	-1,0	-5,4	-3,8	-0,5	-3,9	-1,4	-2,6	-2,1
<b>2008</b>	-3,4	-3,8	-1,0	-0,2	-3,5	-11,0	-1,0	-6,8	-3,9	-1,3	-3,5	-1,2	-2,3	-3,0
<b>2009</b>	:	:	:	:	:	:	:	:	:	:	:	:	:	:

	IE	IT	LT	LU	LV	MT	NL	PL	PT	RO	SE	SI	SK	UK
<b>2004</b>	-6,9	-4,1	-1,9	-2,3	-1,9	-2,1	-2,8	-3,0	-0,9	-0,3	-4,6	-2,3	-8,5	-8,9
<b>2005</b>	-7,1	-4,6	-0,8	-2,3	-2,2	-1,7	-3,2	-2,9	-0,4	-0,4	-5,3	-1,8	-8,1	-10,4
<b>2006</b>	-5,7	-4,6	-2,2	-1,6	-5,0	-1,9	-3,2	-2,4	-0,5	-0,4	-3,7	-1,7	-8,6	-12,5
<b>2007</b>	-5,6	-3,7	-2,0	-1,8	-2,9	-2,1	-3,6	-2,4	-0,4	-0,5	-4,1	-1,9	-9,3	-13,7
<b>2008</b>	-5,6	-2,9	-4,1	-1,7	-3,9	-1,6	-3,5	-2,4	-0,8	-0,6	-4,1	-2,2	-8,4	-13,7
<b>2009</b>	:	:	:	:	:	:	:	:	:	:	:	:	:	:

**Απόκλιση Κύπρου από μέσο όρο Ευρωπαϊκής Ένωσης**

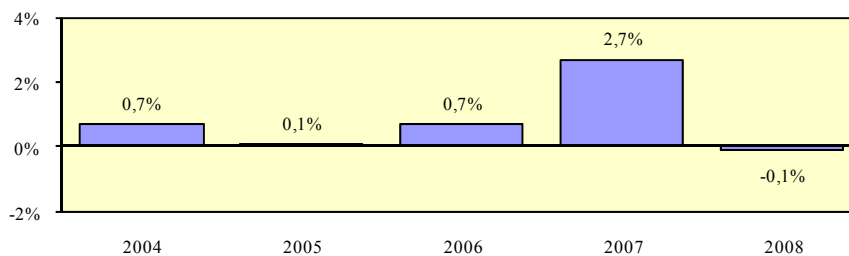

## Ποσοστό συμμετοχής σε εκπαίδευση και κατάρτιση ανέργων 25-64 χρονών - σύνολο

### Περιγραφή δείκτη και πηγή πληροφοριών

Το ποσοστό συμμετοχής σε εκπαίδευση και κατάρτιση ανέργων 25-64 χρονών υπολογίζεται με τη διαίρεση των συμμετοχών σε εκπαίδευση και κατάρτιση των ανέργων 25-64 χρονών με τους ανέργους της ίδιας ηλικιακής ομάδας. Οι συμμετοχές σε εκπαίδευση και κατάρτιση αφορούν τις 4 τελευταίες εβδομάδες πριν τη διεξαγωγή της συνέντευξης.

$$\text{Ποσοστό συμμετοχής} = \frac{\text{Συμμετοχές σε εκπαίδευση και κατάρτιση ανέργων 25-64 χρονών}}{\text{Άνεργοι 25-64 χρονών}} \times 100$$

Η πηγή πληροφοριών είναι η Έρευνα Εργατικού Δυναμικού που διεξάγεται από τη Στατιστική Υπηρεσία και αφορά το δεύτερο τρίμηνο του κάθε χρόνου.

### Συμμετοχές σε εκπαίδευση και κατάρτιση ανέργων 25-64 χρονών

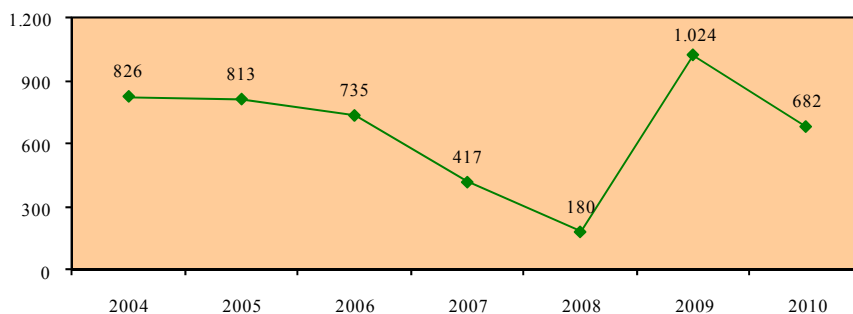

### Άνεργοι 25-64 χρονών

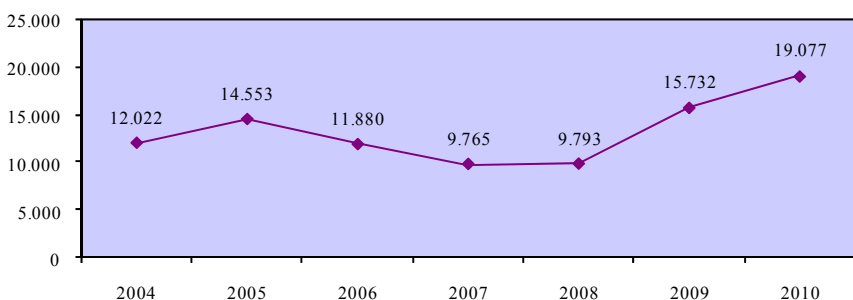

**Ποσοστό συμμετοχής σε εκπαίδευση και κατάρτιση  
ανέργων 25-64 χρονών - σύνολο**

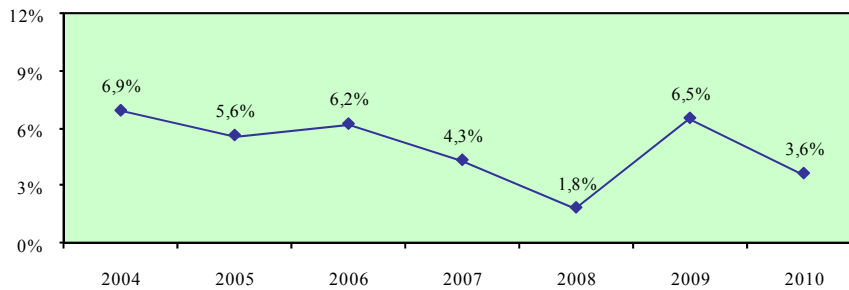

**Σύγκριση με τις χώρες της Ευρωπαϊκής Ένωσης**

	EU	AT	BE	BG	CY	CZ	DE	DK	EE	EL	ES	FI	FR	HU
<b>2004</b>	6,8	8,4	9,7	:	6,9	26,1	4,4	:	5,5	2,4	8,6	7,1	7,0	6,9
<b>2005</b>	7,5	9,2	10,7	:	5,6	25,4	4,4	:	6,7	2,6	15,2	7,4	6,9	5,7
<b>2006</b>	7,8	9,4	10,4	:	6,2	31,7	4,4	:	6,6	2,2	15,2	7,5	6,7	5,2
<b>2007</b>	8,2	9,6	9,3	:	4,3	30,3	5,0	:	6,9	3,6	14,3	7,7	6,8	5,2
<b>2008</b>	8,5	9,7	8,7	:	1,8	29,8	5,7	:	7,9	4,9	12,3	6,8	6,4	0,0
<b>2009</b>	:	:	:	:	:	:	:	:	:	:	:	:	:	:

	IE	IT	LT	LU	LV	MT	NL	PL	PT	RO	SE	SI	SK	UK
<b>2004</b>	3,8	:	13,7	3,2	:	18,2	14,9	3,6	5,8	:	15,4	1,4	17,7	28,3
<b>2005</b>	:	:	12,5	3,1	:	17,5	14,6	3,6	5,6	:	14,3	2,2	17,0	29,5
<b>2006</b>	:	:	7,8	3,6	:	16,9	18,6	3,7	5,5	:	19,9	1,6	17,9	28,1
<b>2007</b>	:	:	0,0	3,7	:	17,7	19,7	4,6	5,8	:	17,6	1,5	19,5	28,4
<b>2008</b>	3,8	0,0	14,5	2,9	:	17,6	19,6	4,6	5,5	:	13,1	1,9	18,2	28,4
<b>2009</b>	:	:	:	:	:	:	:	:	:	:	:	:	:	:

**Απόκλιση Κύπρου από μέσο όρο Ευρωπαϊκής Ένωσης**



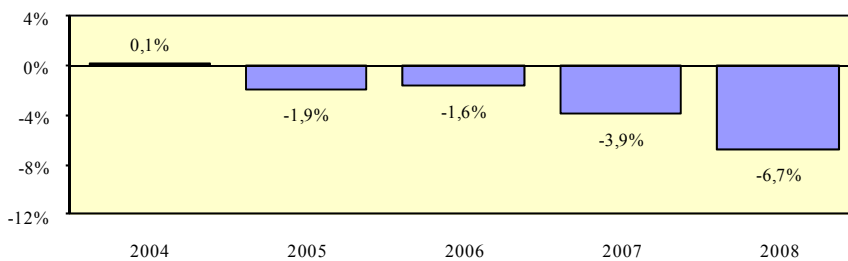

## Ποσοστό συμμετοχής σε εκπαίδευση και κατάρτιση ανέργων 25-64 χρονών - άνδρες

### Περιγραφή δείκτη και πηγή πληροφοριών

Το ποσοστό συμμετοχής σε εκπαίδευση και κατάρτιση ανέργων ανδρών 25-64 χρονών υπολογίζεται με τη διαίρεση των συμμετοχών σε εκπαίδευση και κατάρτιση των ανέργων ανδρών 25-64 χρονών με τους άνεργους άνδρες της ίδιας ηλικιακής ομάδας. Οι συμμετοχές σε εκπαίδευση και κατάρτιση αφορούν τις 4 τελευταίες εβδομάδες πριν τη διεξαγωγή της συνέντευξης.

$$\text{Ποσοστό συμμετοχής} = \frac{\text{Συμμετοχές σε εκπαίδευση και κατάρτιση ανέργων ανδρών 25-64 χρονών}}{\text{Άνεργοι άνδρες 25-64 χρονών}} \times 100$$

Η πηγή πληροφοριών είναι η Έρευνα Εργατικού Δυναμικού που διεξάγεται από τη Στατιστική Υπηρεσία και αφορά το δεύτερο τρίμηνο του κάθε χρόνου.

### Συμμετοχές σε εκπαίδευση και κατάρτιση ανέργων ανδρών 25-64 χρονών

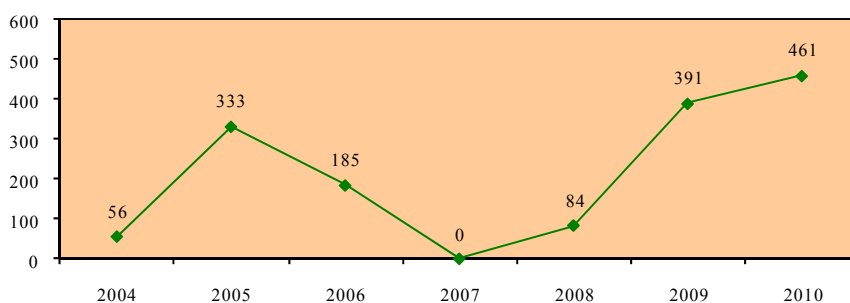

### Άνεργοι άνδρες 25-64 χρονών

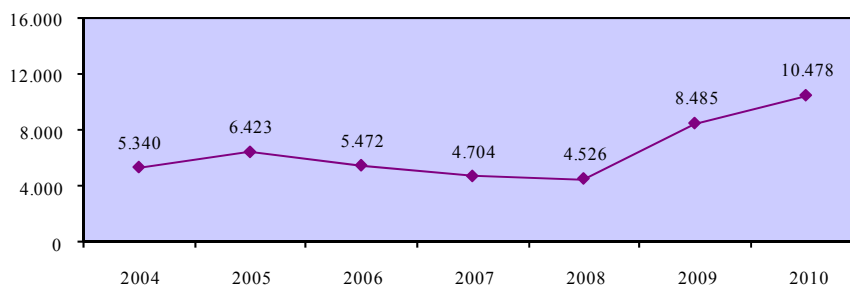

**Ποσοστό συμμετοχής σε εκπαίδευση και κατάρτιση  
ανέργων 25-64 χρονών - άνδρες**

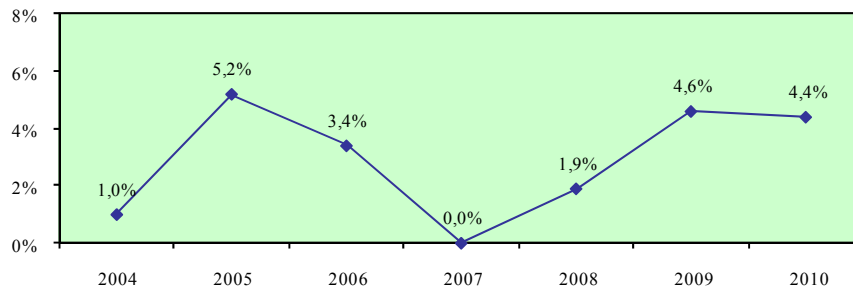

**Σύγκριση με τις χώρες της Ευρωπαϊκής Ένωσης**

	EU	AT	BE	BG	CY	CZ	DE	DK	EE	EL	ES	FI	FR	HU
<b>2004</b>	5,8	7,3	8,5	:	1,0	23,4	3,7	:	:	2,2	7,6	6,1	6,2	:
<b>2005</b>	6,3	7,9	8,2	:	5,2	23,2	4,0	:	:	2,4	13,2	5,9	5,7	:
<b>2006</b>	6,5	8,0	8,7	:	3,4	29,0	4,2	:	:	2,1	12,7	6,2	5,5	:
<b>2007</b>	6,7	7,9	7,7	:	0,0	27,0	4,4	:	:	2,6	11,9	5,8	5,7	:
<b>2008</b>	7,1	8,2	6,9	:	1,9	26,1	4,9	:	:	4,0	9,8	6,2	5,2	:
<b>2009</b>	:	:	:	:	:	:	:	:	:	:	:	:	:	:

	IE	IT	LT	LU	LV	MT	NL	PL	PT	RO	SE	SI	SK	UK
<b>2004</b>	:	:	:	:	:	17,3	12,8	2,8	:	:	11,8	:	14,6	25,3
<b>2005</b>	:	:	:	:	:	16,1	14,5	2,7	:	:	12,7	1,5	13,8	25,9
<b>2006</b>	:	:	:	2,6	:	15,1	16,6	2,8	:	:	16,8	:	13,6	23,6
<b>2007</b>	:	:	:	2,1	:	16,2	15,9	3,8	5,0	:	15,5	:	17,8	23,3
<b>2008</b>	:	:	:	2,6	:	16,1	16,8	4,2	:	:	9,3	:	14,7	23,3
<b>2009</b>	:	:	:	:	:	:	:	:	:	:	:	:	:	:

**Απόκλιση Κύπρου από μέσο όρο Ευρωπαϊκής Ένωσης**

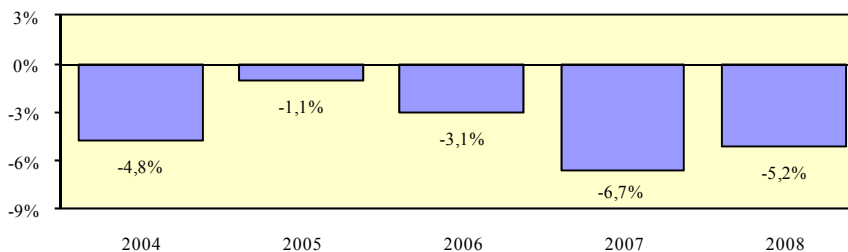

## Ποσοστό συμμετοχής σε εκπαίδευση και κατάρτιση ανέργων 25-64 χρονών - γυναίκες

### Περιγραφή δείκτη και πηγή πληροφοριών

Το ποσοστό συμμετοχής σε εκπαίδευση και κατάρτιση ανέργων γυναικών 25-64 χρονών υπολογίζεται με τη διαίρεση των συμμετοχών σε εκπαίδευση και κατάρτιση των ανέργων γυναικών 25-64 χρονών με τις άνεργες γυναίκες της ίδιας ηλικιακής ομάδας. Οι συμμετοχές σε εκπαίδευση και κατάρτιση αφορούν τις 4 τελευταίες εβδομάδες πριν τη διεξαγωγή της συνέντευξης.

$$\text{Ποσοστό συμμετοχής} = \frac{\text{Συμμετοχές σε εκπαίδευση και κατάρτιση ανέργων γυναικών 25-64 χρονών}}{\text{Άνεργες γυναίκες 25-64 χρονών}} \times 100$$

Η πηγή πληροφοριών είναι η Έρευνα Εργατικού Δυναμικού που διεξάγεται από τη Στατιστική Υπηρεσία και αφορά το δεύτερο τρίμηνο του κάθε χρόνου.

### Συμμετοχές σε εκπαίδευση και κατάρτιση ανέργων γυναικών 25-64 χρονών

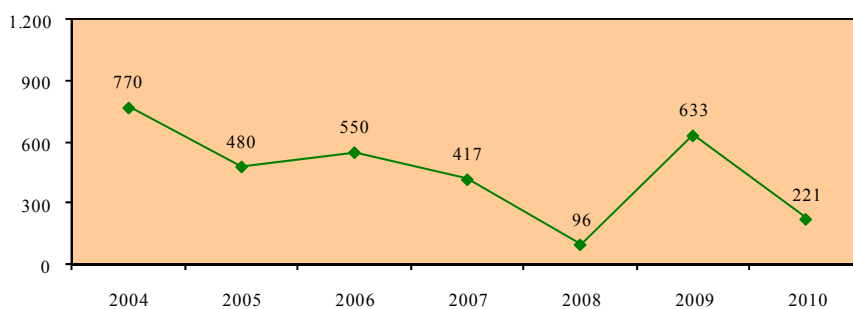

### Άνεργες γυναίκες 25-64 χρονών

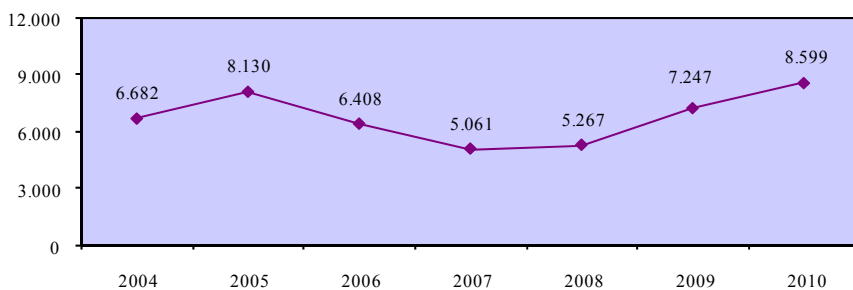

**Ποσοστό συμμετοχής σε εκπαίδευση και κατάρτιση  
ανέργων 25-64 χρονών - γυναίκες**

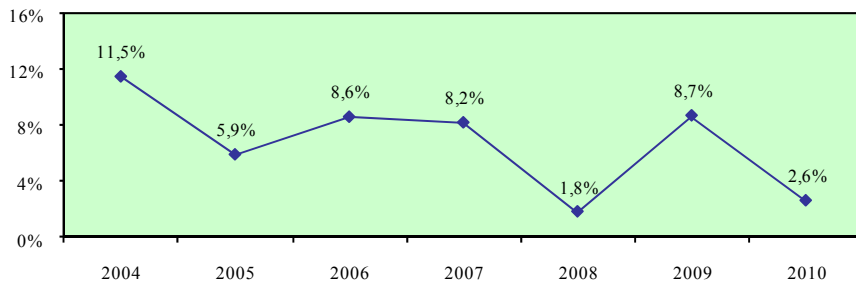

**Σύγκριση με τις χώρες της Ευρωπαϊκής Ένωσης**

	EU	AT	BE	BG	CY	CZ	DE	DK	EE	EL	ES	FI	FR	HU
<b>2004</b>	7,9	9,5	11,0	:	11,5	28,5	5,3	:	:	2,5	9,3	8,0	7,7	11,5
<b>2005</b>	8,7	10,5	13,0	:	5,9	27,4	4,9	:	:	2,7	16,8	8,6	8,0	7,0
<b>2006</b>	9,2	10,8	12,0	:	8,6	33,7	4,7	:	10,4	2,3	16,9	8,7	7,6	7,5
<b>2007</b>	9,7	11,1	10,9	:	8,2	32,9	5,7	:	10,9	4,2	16,1	9,4	7,8	:
<b>2008</b>	9,9	11,1	10,6	:	1,8	33,3	6,5	:	:	5,5	14,9	7,4	7,4	:
<b>2009</b>	:	:	:	:	:	:	:	:	:	:	:	:	:	:

	IE	IT	LT	LU	LV	MT	NL	PL	PT	RO	SE	SI	SK	UK
<b>2004</b>	5,8	:	19,1	5,0	:	19,3	17,0	4,4	7,2	:	19,1	2,1	20,8	32,1
<b>2005</b>	:	:	13,7	4,7	:	19,1	14,7	4,5	6,9	:	15,9	2,9	20,1	34,1
<b>2006</b>	:	:	:	4,6	:	18,7	20,5	4,7	6,2	:	22,3	2,2	22,0	33,8
<b>2007</b>	:	:	:	5,5	:	19,0	23,2	5,4	6,4	:	19,1	2,1	21,1	34,8
<b>2008</b>	:	:	:	3,3	:	19,0	22,4	5,1	6,8	:	16,6	2,6	21,5	34,8
<b>2009</b>	:	:	:	:	:	:	:	:	:	:	:	:	:	:

**Απόκλιση Κύπρου από μέσο όρο Ευρωπαϊκής Ένωσης**

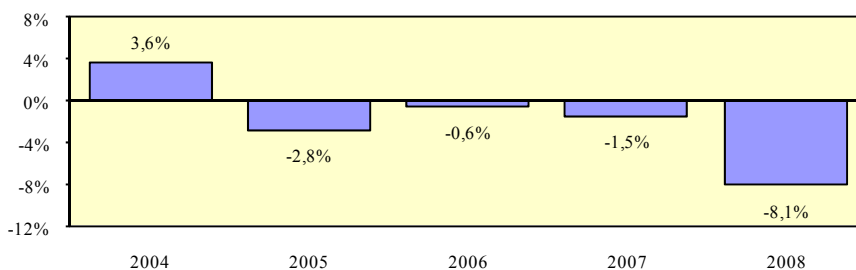

## Χάσμα ποσοστών συμμετοχής σε εκπαίδευση και κατάρτιση ανέργων ανδρών και γυναικών 25-64 χρονών

### Περιγραφή δείκτη και πηγή πληροφοριών

Το χάσμα ποσοστών συμμετοχής σε εκπαίδευση και κατάρτιση ανέργων ανδρών και γυναικών 25-64 χρονών υπολογίζεται με την αφαίρεση του ποσοστού συμμετοχής σε εκπαίδευση και κατάρτιση των ανέργων γυναικών 25-64 χρονών από το αντίστοιχο ποσοστό συμμετοχής για τους άνδρες.

$$\text{Χάσμα} = \% \text{ Συμμετοχής ανδρών} - \% \text{ Συμμετοχής γυναικών}$$

Η πηγή πληροφοριών είναι η Έρευνα Εργατικού Δυναμικού που διεξάγεται από τη Στατιστική Υπηρεσία και αφορά το δεύτερο τρίμηνο του κάθε χρόνου.

### Ποσοστό συμμετοχής σε εκπαίδευση και κατάρτιση ανέργων 25-64 χρονών - άνδρες

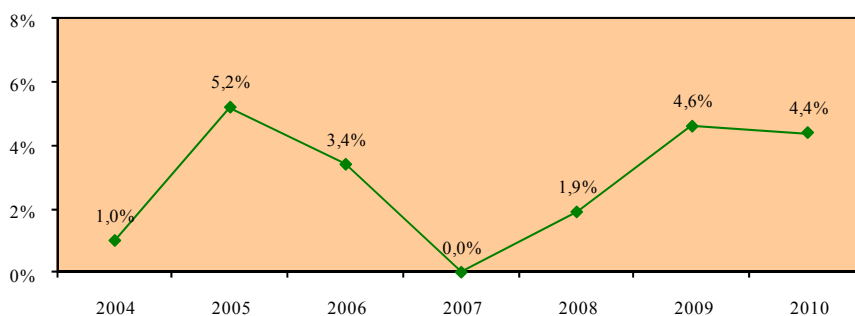

### Ποσοστό συμμετοχής σε εκπαίδευση και κατάρτιση ανέργων 25-64 χρονών - γυναίκες

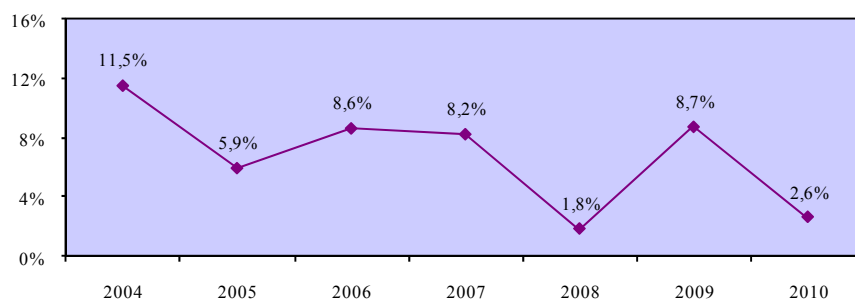

**Χάσμα ποσοστών συμμετοχής σε εκπαίδευση και κατάρτιση  
ανέργων ανδρών και γυναικών 25-64 χρονών**

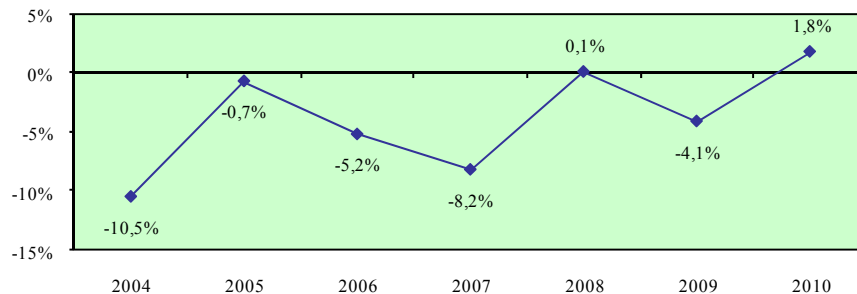

**Σύγκριση με τις χώρες της Ευρωπαϊκής Ένωσης**

	EU	AT	BE	BG	CY	CZ	DE	DK	EE	EL	ES	FI	FR	HU
<b>2004</b>	-2,1	-2,2	-2,5	:	-10,5	-5,1	-1,6	:	:	-0,3	-1,7	-1,9	-1,5	:
<b>2005</b>	-2,4	-2,6	-4,8	:	-0,7	-4,2	-0,9	:	:	-0,3	-3,6	-2,7	-2,3	:
<b>2006</b>	-2,7	-2,8	-3,3	:	-5,2	-4,7	-0,5	:	:	-0,2	-4,2	-2,5	-2,1	:
<b>2007</b>	-3,0	-3,2	-3,2	:	-8,2	-5,9	-1,3	:	:	-1,6	-4,2	-3,6	-2,1	:
<b>2008</b>	-2,8	-2,9	-3,7	:	0,1	-7,2	-1,6	:	:	-1,5	-5,1	-1,2	-2,2	:
<b>2009</b>	:	:	:	:	:	:	:	:	:	:	:	:	:	:

	IE	IT	LT	LU	LV	MT	NL	PL	PT	RO	SE	SI	SK	UK
<b>2004</b>	:	:	:	:	:	-2,0	-4,2	-1,6	:	:	-7,3	:	-6,2	-6,8
<b>2005</b>	:	:	:	:	:	-3,0	-0,2	-1,8	:	:	-3,2	-1,4	-6,3	-8,2
<b>2006</b>	:	:	:	-2,0	:	-3,6	-3,9	-1,9	:	:	-5,5	:	-8,4	-10,2
<b>2007</b>	:	:	:	-3,4	:	-2,8	-7,3	-1,6	-1,4	:	-3,6	:	-3,3	-11,5
<b>2008</b>	:	:	:	-0,7	:	-2,9	-5,6	-0,9	:	:	-7,3	:	-6,8	-11,5
<b>2009</b>	:	:	:	:	:	:	:	:	:	:	:	:	:	:

**Απόκλιση Κύπρου από μέσο όρο Ευρωπαϊκής Ένωσης**

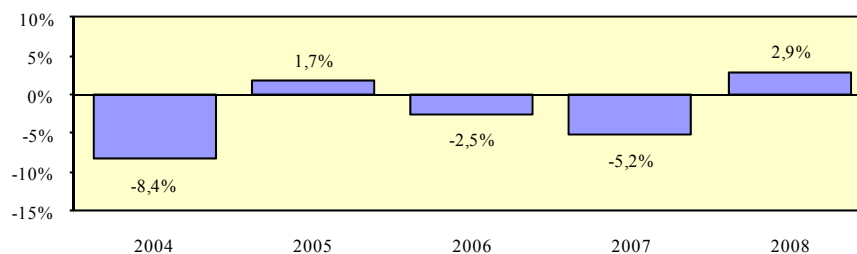

## Ποσοστό συμμετοχής σε εκπαίδευση και κατάρτιση αδρανών 25-64 χρονών - σύνολο

### Περιγραφή δείκτη και πηγή πληροφοριών

Το ποσοστό συμμετοχής σε εκπαίδευση και κατάρτιση αδρανών 25-64 χρονών υπολογίζεται με τη διαίρεση των συμμετοχών σε εκπαίδευση και κατάρτιση των αδρανών 25-64 χρονών με τους αδρανείς της ίδιας ηλικιακής ομάδας. Οι συμμετοχές σε εκπαίδευση και κατάρτιση αφορούν τις 4 τελευταίες εβδομάδες πριν τη διεξαγωγή της συνέντευξης.

$$\text{Ποσοστό συμμετοχής} = \frac{\text{Συμμετοχές σε εκπαίδευση και κατάρτιση αδρανών 25-64 χρονών}}{\text{Αδρανείς 25-64 χρονών}} \times 100$$

Η πηγή πληροφοριών είναι η Έρευνα Εργατικού Δυναμικού που διεξάγεται από τη Στατιστική Υπηρεσία και αφορά το δεύτερο τρίμηνο του κάθε χρόνου.

### Συμμετοχές σε εκπαίδευση και κατάρτιση αδρανών 25-64 χρονών

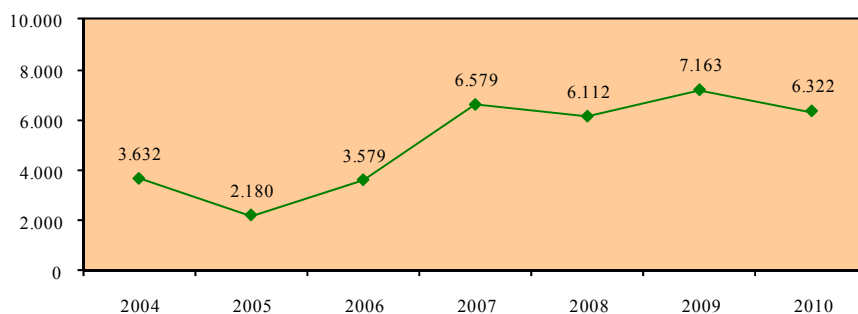

### Αδρανείς 25-64 χρονών

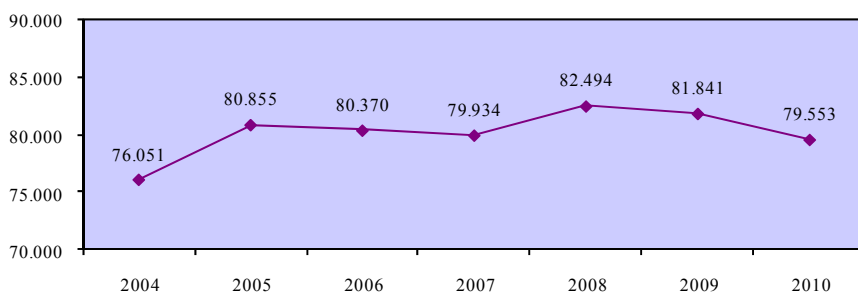

**Ποσοστό συμμετοχής σε εκπαίδευση και κατάρτιση  
αδρανών 25-64 χρονών - σύνολο**

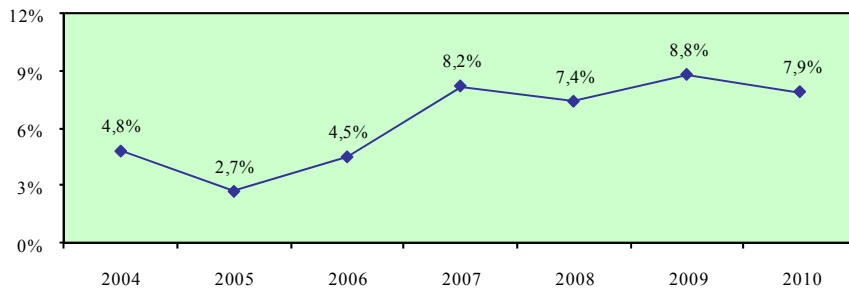

**Σύγκριση με τις χώρες της Ευρωπαϊκής Ένωσης**

	EU	AT	BE	BG	CY	CZ	DE	DK	EE	EL	ES	FI	FR	HU
<b>2004</b>	6,8	8,1	4,8	1,9	4,8	26,6	7,2	4,2	6,2	2,3	6,2	4,5	5,9	4,8
<b>2005</b>	7,2	8,5	5,4	2,1	2,7	26,4	7,7	5,2	7,3	3,0	9,0	4,6	6,0	2,7
<b>2006</b>	7,1	8,5	5,0	1,6	4,5	26,6	7,8	0,0	7,6	3,1	9,3	4,9	6,1	3,9
<b>2007</b>	7,0	8,3	5,2	1,7	8,2	26,1	8,0	0,0	8,1	3,0	9,2	4,8	6,3	6,2
<b>2008</b>	6,9	8,2	5,0	2,0	7,4	26,0	7,9	5,3	9,1	3,2	8,9	4,5	5,9	6,7
<b>2009</b>	:	:	:	:	:	:	:	:	:	:	:	:	:	:

	IE	IT	LT	LU	LV	MT	NL	PL	PT	RO	SE	SI	SK	UK
<b>2004</b>	4,4	3,4	6,3	3,2	2,4	11,0	8,1	2,2	5,8	1,8	9,5	2,9	15,4	42,8
<b>2005</b>	4,2	4,5	7,5	3,3	2,9	10,5	8,7	2,3	6,4	2,3	8,6	3,3	15,2	44,4
<b>2006</b>	4,4	3,5	6,2	3,7	2,8	10,1	9,2	2,4	6,7	2,2	9,2	2,2	16,3	43,0
<b>2007</b>	4,1	3,8	5,8	3,5	3,0	10,4	8,8	2,3	6,5	2,1	8,3	2,5	16,5	43,6
<b>2008</b>	3,7	3,0	7,2	3,1	3,6	10,2	9,2	2,3	6,9	2,4	7,4	2,5	16,8	43,6
<b>2009</b>	:	:	:	:	:	:	:	:	:	:	:	:	:	:

**Απόκλιση Κύπρου από μέσο όρο Ευρωπαϊκής Ένωσης**



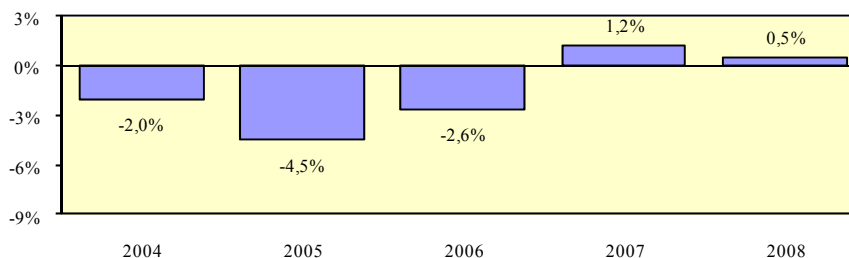

## Ποσοστό συμμετοχής σε εκπαίδευση και κατάρτιση αδρανών 25-64 χρονών - άνδρες

### Περιγραφή δείκτη και πηγή πληροφοριών

Το ποσοστό συμμετοχής σε εκπαίδευση και κατάρτιση αδρανών ανδρών 25-64 χρονών υπολογίζεται με τη διαίρεση των συμμετοχών σε εκπαίδευση και κατάρτιση των αδρανών ανδρών 25-64 χρονών με τους αδρανείς άνδρες της ίδιας ηλικιακής ομάδας. Οι συμμετοχές σε εκπαίδευση και κατάρτιση αφορούν τις 4 τελευταίες εβδομάδες πριν τη διεξαγωγή της συνέντευξης.

$$\text{Ποσοστό συμμετοχής} = \frac{\text{Συμμετοχές σε εκπαίδευση και κατάρτιση αδρανών ανδρών 25-64 χρονών}}{\text{Αδρανείς άνδρες 25-64 χρονών}} \times 100$$

Η πηγή πληροφοριών είναι η Έρευνα Εργατικού Δυναμικού που διεξάγεται από τη Στατιστική Υπηρεσία και αφορά το δεύτερο τρίμηνο του κάθε χρόνου.

### Συμμετοχές σε εκπαίδευση και κατάρτιση αδρανών ανδρών 25-64 χρονών

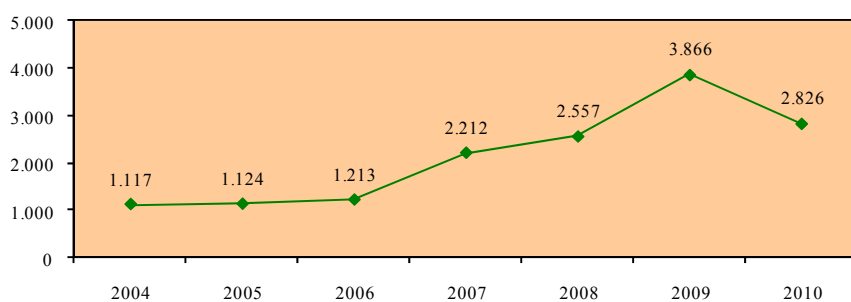

### Αδρανείς άνδρες 25-64 χρονών

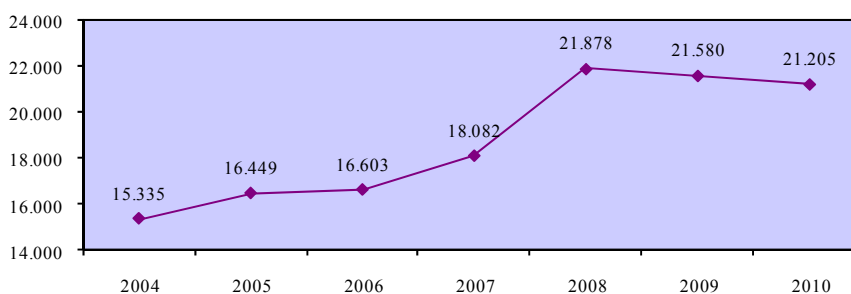

**Ποσοστό συμμετοχής σε εκπαίδευση και κατάρτιση  
αδρανών 25-64 χρονών - άνδρες**

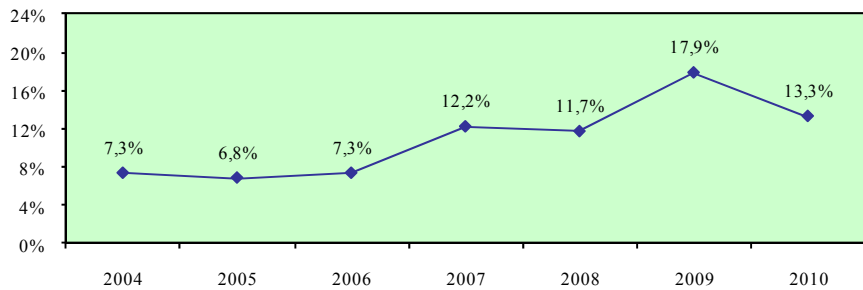

**Σύγκριση με τις χώρες της Ευρωπαϊκής Ένωσης**

	EU	AT	BE	BG	CY	CZ	DE	DK	EE	EL	ES	FI	FR	HU
<b>2004</b>	8,4	10,3	4,8	2,3	7,3	23,0	12,0	:	7,7	5,4	10,7	4,8	8,4	7,3
<b>2005</b>	8,6	10,4	5,3	2,8	6,8	20,6	12,3	:	8,5	7,1	11,8	4,9	8,8	5,7
<b>2006</b>	8,3	10,0	5,2	2,0	7,3	18,7	12,7	:	9,4	7,2	11,5	4,3	8,9	5,3
<b>2007</b>	8,1	9,6	4,6	2,3	12,2	18,1	13,0	:	9,3	6,6	11,4	4,6	9,0	10,1
<b>2008</b>	7,8	9,3	4,3	2,3	11,7	19,0	12,3	:	8,5	6,4	11,4	4,4	8,2	12,3
<b>2009</b>	:	:	:	:	:	:	:	:	:	:	:	:	:	:

	IE	IT	LT	LU	LV	MT	NL	PL	PT	RO	SE	SI	SK	UK
<b>2004</b>	3,3	0,0	6,5	3,5	:	9,8	8,3	2,3	8,6	2,6	9,2	4,2	12,3	42,3
<b>2005</b>	:	:	8,9	3,6	:	9,8	9,6	2,8	8,8	3,7	7,5	4,7	12,0	43,0
<b>2006</b>	:	:	6,5	3,4	:	9,4	9,1	3,1	9,1	3,8	8,6	2,9	12,8	40,1
<b>2007</b>	:	:	7,1	3,9	:	9,0	8,0	3,0	8,9	3,5	8,0	2,9	12,7	39,7
<b>2008</b>	:	:	9,5	3,9	:	9,0	9,6	2,5	8,8	4,1	6,3	2,7	13,0	39,7
<b>2009</b>	:	:	:	:	:	:	:	:	:	:	:	:	:	:

**Απόκλιση Κύπρου από μέσο όρο Ευρωπαϊκής Ένωσης**

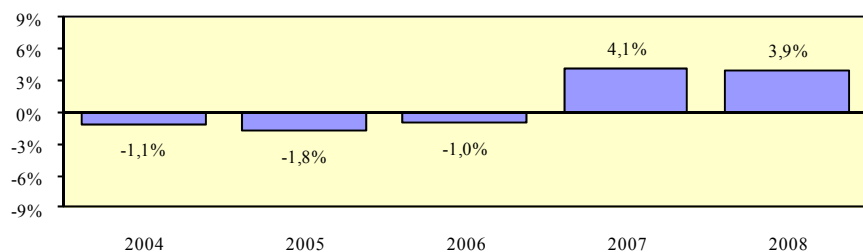

## Ποσοστό συμμετοχής σε εκπαίδευση και κατάρτιση αδρανών 25-64 χρονών - γυναίκες

### Περιγραφή δείκτη και πηγή πληροφοριών

Το ποσοστό συμμετοχής σε εκπαίδευση και κατάρτιση αδρανών γυναικών 25-64 χρονών υπολογίζεται με τη διαίρεση των συμμετοχών σε εκπαίδευση και κατάρτιση των αδρανών γυναικών 25-64 χρονών με τις αδρανείς γυναίκες της ίδιας ηλικιακής ομάδας. Οι συμμετοχές σε εκπαίδευση και κατάρτιση αφορούν τις 4 τελευταίες εβδομάδες πριν τη διεξαγωγή της συνέντευξης.

$$\text{Ποσοστό συμμετοχής} = \frac{\text{Συμμετοχές σε εκπαίδευση και κατάρτιση αδρανών γυναικών 25-64 χρονών}}{\text{Αδρανείς γυναίκες 25-64 χρονών}} \times 100$$

Η πηγή πληροφοριών είναι η Έρευνα Εργατικού Δυναμικού που διεξάγεται από τη Στατιστική Υπηρεσία και αφορά το δεύτερο τρίμηνο του κάθε χρόνου.

### Συμμετοχές σε εκπαίδευση και κατάρτιση αδρανών γυναικών 25-64 χρονών

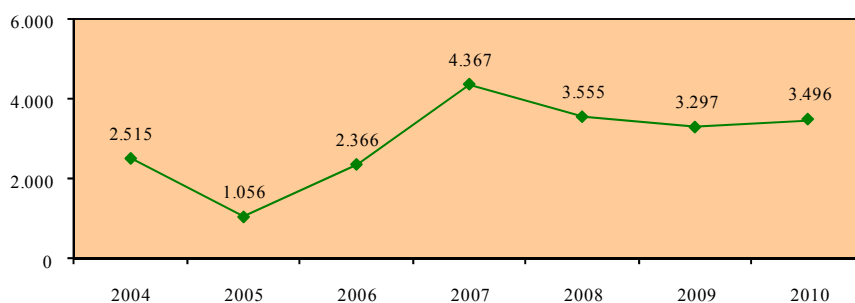

### Αδρανείς γυναίκες 25-64 χρονών

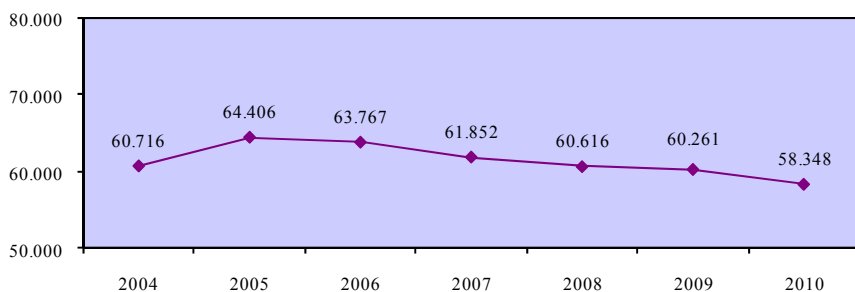

**Ποσοστό συμμετοχής σε εκπαίδευση και κατάρτιση  
αδρανών 25-64 χρονών - γυναίκες**

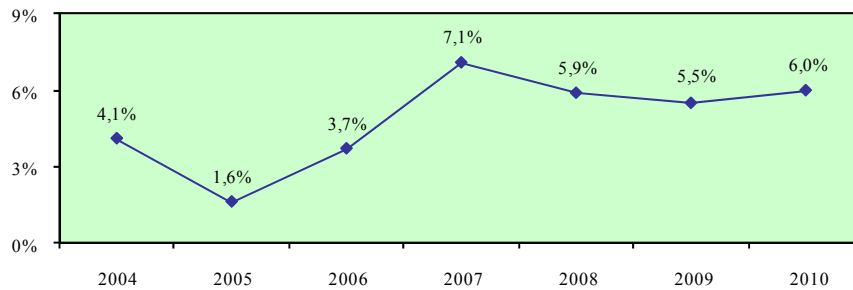

**Σύγκριση με τις χώρες της Ευρωπαϊκής Ένωσης**

	EU	AT	BE	BG	CY	CZ	DE	DK	EE	EL	ES	FI	FR	HU
<b>2004</b>	6,0	7,0	4,9	1,6	4,1	28,7	4,8	:	5,7	1,4	4,7	4,3	5,0	4,1
<b>2005</b>	6,5	7,7	5,4	1,7	1,6	30,0	5,4	:	6,9	1,8	8,0	4,3	4,9	1,8
<b>2006</b>	6,5	7,8	4,9	1,3	3,7	31,6	5,4	:	7,0	1,9	8,5	5,2	4,9	3,5
<b>2007</b>	6,5	7,7	5,5	1,4	7,1	31,0	5,6	:	7,7	1,9	8,4	4,9	5,2	5,0
<b>2008</b>	6,5	7,7	5,4	1,8	5,9	30,2	5,8	6,8	9,3	2,2	8,0	4,6	4,9	4,7
<b>2009</b>	:	:	:	:	:	:	:	:	:	:	:	:	:	:

	IE	IT	LT	LU	LV	MT	NL	PL	PT	RO	SE	SI	SK	UK
<b>2004</b>	5,0	3,8	6,3	3,0	2,2	11,5	8,0	2,1	4,4	1,4	9,6	2,3	17,9	43,1
<b>2005</b>	5,1	4,8	6,9	3,1	2,7	10,9	8,3	2,0	5,2	1,7	9,4	2,7	17,9	45,3
<b>2006</b>	5,5	4,1	6,1	3,8	2,7	10,5	9,3	2,0	5,5	1,5	9,6	1,9	19,3	44,9
<b>2007</b>	4,9	4,5	5,2	3,3	2,9	11,1	9,2	2,0	5,3	1,4	8,4	2,4	19,6	46,0
<b>2008</b>	4,6	3,3	6,2	2,7	3,7	10,8	9,0	2,2	5,9	1,8	8,1	2,4	19,8	46,0
<b>2009</b>	:	:	:	:	:	:	:	:	:	:	:	:	:	:

**Απόκλιση Κύπρου από μέσο όρο Ευρωπαϊκής Ένωσης**

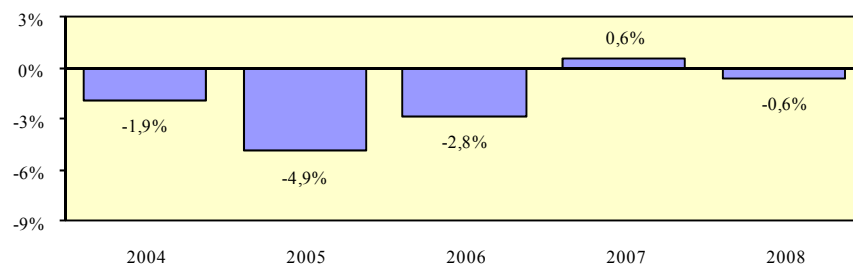

## Χάσμα ποσοστών συμμετοχής σε εκπαίδευση και κατάρτιση αδρανών ανδρών και γυναικών 25-64 χρονών

### Περιγραφή δείκτη και πηγή πληροφοριών

Το χάσμα ποσοστών συμμετοχής σε εκπαίδευση και κατάρτιση αδρανών ανδρών και γυναικών 25-64 χρονών υπολογίζεται με την αφαίρεση του ποσοστού συμμετοχής σε εκπαίδευση και κατάρτιση των αδρανών γυναικών 25-64 χρονών από το αντίστοιχο ποσοστό συμμετοχής για τους άνδρες.

$$\text{Χάσμα} = \% \text{ Συμμετοχής ανδρών} - \% \text{ Συμμετοχής γυναικών}$$

Η πηγή πληροφοριών είναι η Έρευνα Εργατικού Δυναμικού που διεξάγεται από τη Στατιστική Υπηρεσία και αφορά το δεύτερο τρίμηνο του κάθε χρόνου.

### Ποσοστό συμμετοχής σε εκπαίδευση και κατάρτιση αδρανών 25-64 χρονών - άνδρες

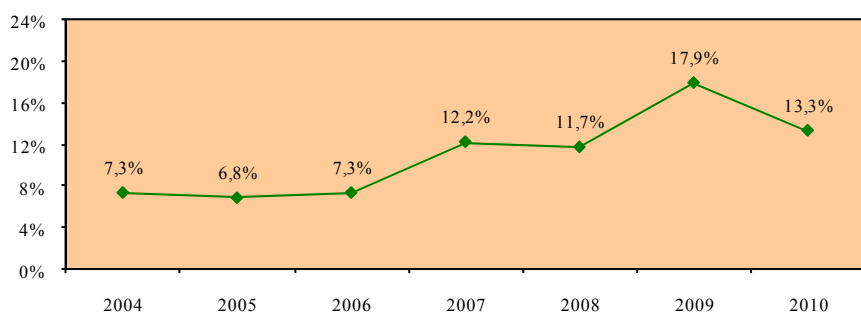

### Ποσοστό συμμετοχής σε εκπαίδευση και κατάρτιση αδρανών 25-64 χρονών - γυναίκες

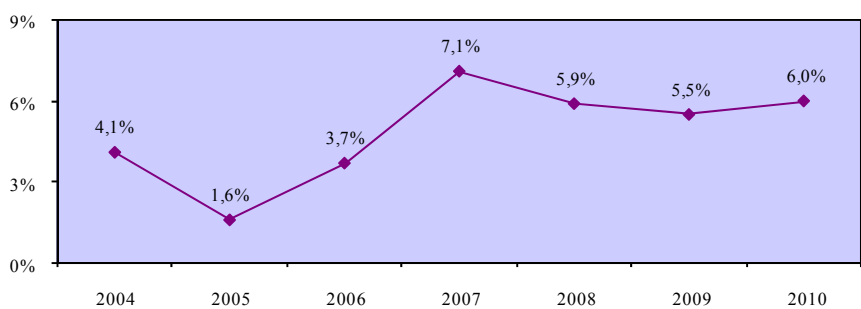

### Χάσμα ποσοστών συμμετοχής σε εκπαίδευση και κατάρτιση αδρανών ανδρών και γυναικών 25-64 χρονών

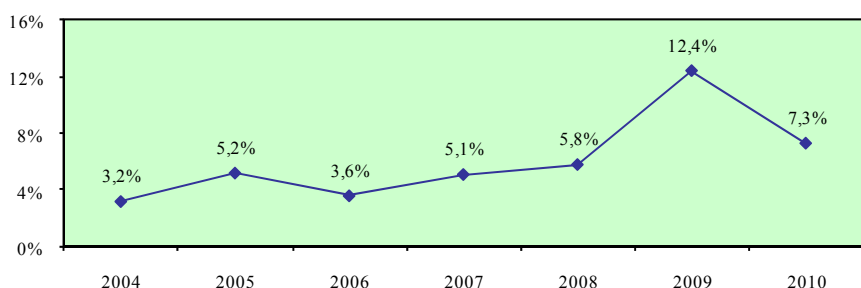

### Σύγκριση με τις χώρες της Ευρωπαϊκής Ένωσης

	EU	AT	BE	BG	CY	CZ	DE	DK	EE	EL	ES	FI	FR	HU
<b>2004</b>	2,4	3,3	-0,1	0,7	3,2	-5,7	7,2	:	2,0	4,0	6,0	0,5	3,4	3,2
<b>2005</b>	2,1	2,7	-0,1	1,1	5,2	-9,4	6,9	:	1,6	5,3	3,8	0,6	3,9	3,9
<b>2006</b>	1,8	2,2	0,3	0,7	3,6	-12,9	7,3	:	2,4	5,3	3,0	-0,9	4,0	1,8
<b>2007</b>	1,6	1,9	-0,9	0,9	5,1	-12,9	7,4	:	1,6	4,7	3,0	-0,3	3,8	5,1
<b>2008</b>	1,3	1,6	-1,1	0,5	5,8	-11,2	6,5	:	-0,8	4,2	3,4	-0,2	3,3	7,6
<b>2009</b>	:	:	:	:	:	:	:	:	:	:	:	:	:	:

	IE	IT	LT	LU	LV	MT	NL	PL	PT	RO	SE	SI	SK	UK
<b>2004</b>	-1,7	-3,8	0,2	0,5	:	-1,7	0,3	0,2	4,2	1,2	-0,4	1,9	-5,6	-0,8
<b>2005</b>	:	:	2,0	0,5	:	-1,1	1,3	0,8	3,6	2,0	-1,9	2,0	-5,9	-2,3
<b>2006</b>	:	:	0,4	-0,4	:	-1,1	-0,2	1,1	3,6	2,3	-1,0	1,0	-6,5	-4,8
<b>2007</b>	:	:	1,9	0,6	:	-2,1	-1,2	1,0	3,6	2,1	-0,4	0,5	-6,9	-6,3
<b>2008</b>	:	:	3,3	1,2	:	-1,8	0,6	0,3	2,9	2,3	-1,8	0,3	-6,8	-6,3
<b>2009</b>	:	:	:	:	:	:	:	:	:	:	:	:	:	:

### Απόκλιση Κύπρου από μέσο όρο Ευρωπαϊκής Ένωσης

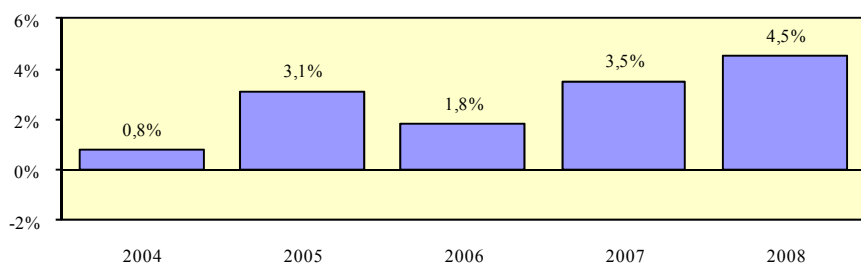

#### 4. ΔΕΙΚΤΕΣ ΠΟΣΟΣΤΩΝ ΣΥΜΜΕΤΟΧΗΣ ΑΠΑΣΧΟΛΟΥΜΕΝΩΝ ΣΕ ΕΚΠΑΙΔΕΥΣΗ ΚΑΙ ΚΑΤΑΡΤΙΣΗ ΚΑΤΑ ΤΟΜΕΑ ΟΙΚΟΝΟΜΙΚΗΣ ΔΡΑΣΤΗΡΙΟΤΗΤΑΣ

Σε αυτό το κεφάλαιο αναλύονται οι διαχρονικές τάσεις των δεικτών ποσοστών συμμετοχής των απασχολούμενων σε εκπαίδευση και κατάρτιση κατά τομέα οικονομικής δραστηριότητας στην Κύπρο. Οι δείκτες αυτοί παρουσιάζουν τις τάσεις που αποτυπώνονται σε σχέση με τα ποσοστά συμμετοχής σε εκπαίδευση και κατάρτιση στον τριτογενή τομέα, στο δευτερογενή τομέα και στον πρωτογενή τομέα καθώς και στους επιμέρους τομείς τους.

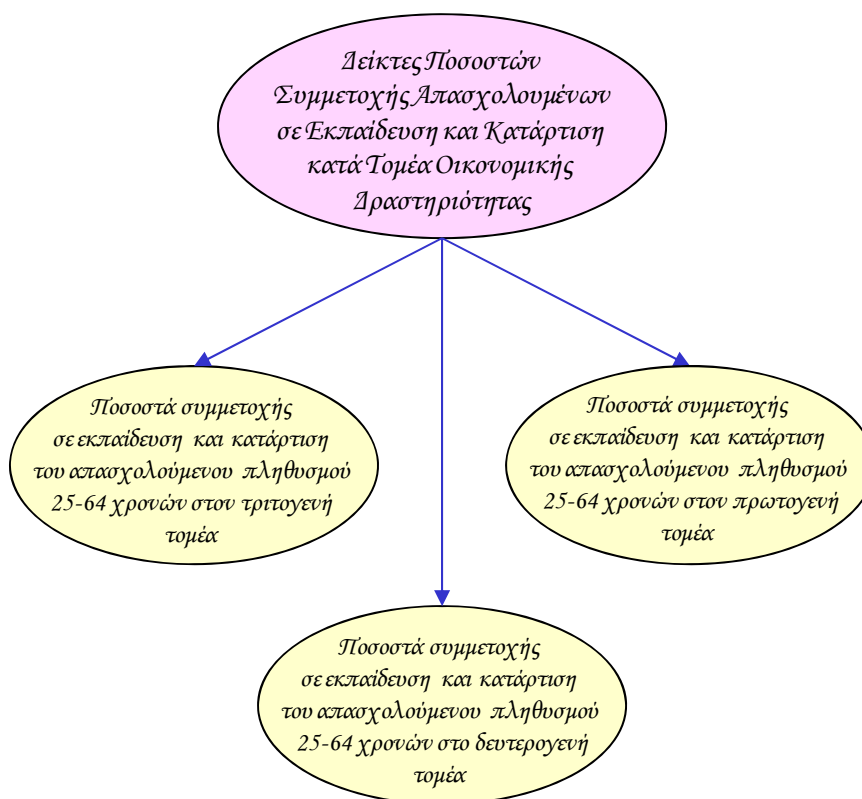

Επισημαίνεται ότι τα στοιχεία τα οποία παρουσιάζονται αφορούν την περίοδο 2004-2010.

Αναλυτικά οι δείκτες ποσοστών συμμετοχής των απασχολουμένων σε εκπαίδευση και κατάρτιση κατά τομέα οικονομικής δραστηριότητας παρουσιάζονται στη συνέχεια του κεφαλαίου ενώ από την εξέταση της γενικής εικόνας που σχηματίζεται επισημαίνονται τα πιο κάτω:

- Στον **τριτογενή τομέα** συγκεντρώνονται τα μεγαλύτερα με σημαντική διαφορά ποσοστά συμμετοχής σε εκπαίδευση και κατάρτιση των απασχολουμένων 25-64 χρονών στην Κύπρο παραμένοντας σε σταθερά επίπεδα. Τα σημαντικότερα ποσοστά, με περιθώρια βελτίωσης όμως, παρατηρούνται στην Εκπαίδευση, στους Χρηματοπιστωτικούς οργανισμούς καθώς και στην Υγεία και κοινωνική μέριμνα. Σε χαμηλότερα επίπεδα με σημαντικά περιθώρια αύξησης παρουσιάζεται η συμμετοχή στις Επαγγελματικές, επιστημονικές και τεχνικές δραστηριότητες, στην Ενημέρωση και επικοινωνία, στη Δημόσια διοίκηση και άμυνα, στους Ετερόδικους οργανισμούς και φορείς, καθώς και στις Άλλες δραστηριότητες υπηρεσιών. Σε έκδηλα χαμηλά επίπεδα με πολύ μεγάλα περιθώρια αύξησης βρίσκεται το ποσοστό συμμετοχής στο Εμπόριο και επισκευή αυτοκινήτων, στα Ξενοδοχεία και εστιατόρια καθώς και στα Ιδιωτικά νοικοκυριά. Η ίδια περίπου εικόνα προκύπτει τόσο στους άνδρες όσο και στις γυναίκες.
- Τα ποσοστά συμμετοχής σε εκπαίδευση και κατάρτιση των απασχολουμένων 25-64 χρονών στην Κύπρο στο **δευτερογενή τομέα** κυμαίνονται σε χαμηλά επίπεδα. Το ψηλότερο με διαφορά ποσοστό εντοπίζεται στην Παροχή ηλεκτρικού ρεύματος και φυσικού αερίου. Σε πολύ χαμηλά επίπεδα εμφανίζονται τα ποσοστά συμμετοχής στη Μεταποίηση και στις Κατασκευές με τα περιθώρια βελτίωσης να είναι πολύ μεγάλα. Η ίδια εικόνα προκύπτει τόσο στους άνδρες όσο και στις γυναίκες.
- Τα ποσοστά συμμετοχής σε εκπαίδευση και κατάρτιση των απασχολουμένων 25-64 χρονών στην Κύπρο στον **πρωτογενή τομέα** κυμαίνονται σε χαμηλά επίπεδα. Συγκεκριμένα, τα ποσοστά συμμετοχής στη Γεωργία, δασοκομία και αλιεία καθώς και στα Ορυχεία και λατομεία βρίσκονται σε πάρα πολύ χαμηλά επίπεδα. Η ίδια εικόνα παρατηρείται τόσο στους άνδρες όσο και στις γυναίκες.



#### 4.1. Ποσοστά συμμετοχής σε εκπαίδευση και κατάρτιση του απασχολούμενου πληθυσμού 25-64 χρονών στον τριτογενή τομέα

Σε αυτό το υποκεφάλαιο περιέχονται τα ποσοστά συμμετοχής σε εκπαίδευση και κατάρτιση του απασχολούμενου πληθυσμού 25-64 χρονών στον τριτογενή τομέα στην Κύπρο. Οι εξεταζόμενοι δείκτες προσδιορίζονται παραστατικά στο πιο κάτω διάγραμμα.

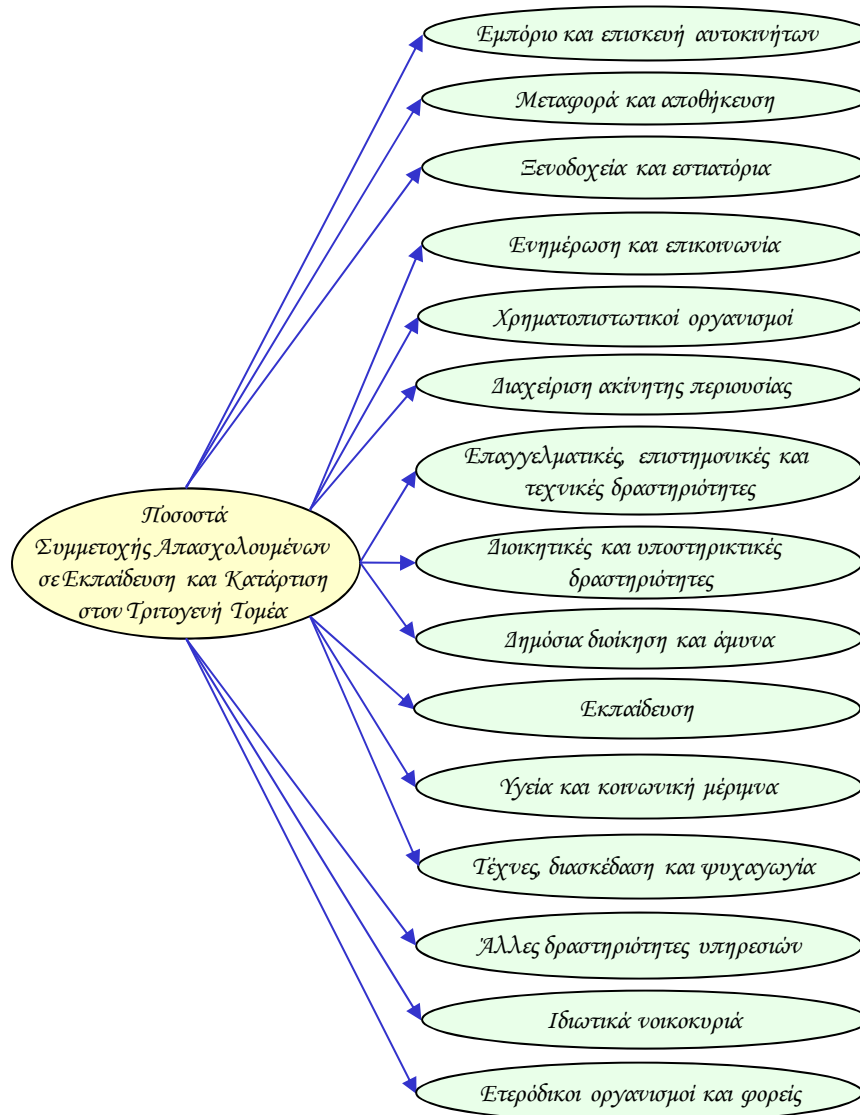

Οι δείκτες των ποσοστών συμμετοχής σε εκπαίδευση και κατάρτιση των απασχολουμένων στον τριτογενή τομέα υπολογίζονται τόσο για το σύνολο όσο και για τους άνδρες και τις γυναίκες. Επίσης, εξετάζεται το χάσμα το οποίο παρατηρείται στον κάθε δείκτη μεταξύ των δύο φύλων.

Τα στοιχεία και οι πληροφορίες που παρουσιάζονται για κάθε δείκτη αφορούν την περιγραφή του και την πηγή πληροφοριών καθώς και τα στοιχεία που αξιοποιήθηκαν στον υπολογισμό του. Επισημαίνεται ότι τα στοιχεία για τα ποσοστά συμμετοχής σε εκπαίδευση και κατάρτιση των απασχολουμένων στον τριτογενή τομέα στα κράτη μέλη της Ευρωπαϊκής Ένωσης δεν είναι διαθέσιμα.

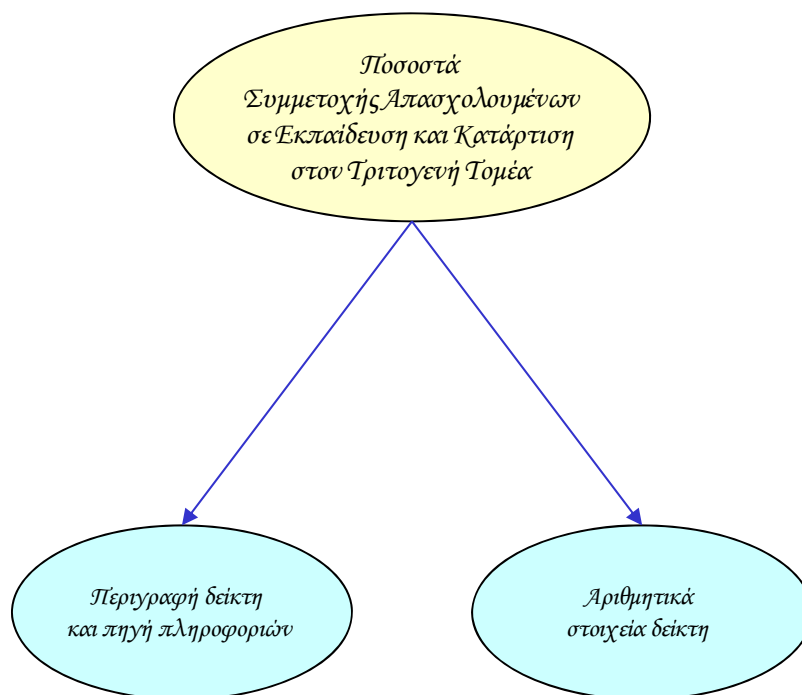

## Ποσοστό συμμετοχής σε εκπαίδευση και κατάρτιση απασχολούμενων 25-64 χρονών στον τριτογενή τομέα - σύνολο

### Περιγραφή δείκτη και πηγή πληροφοριών

Το ποσοστό συμμετοχής σε εκπαίδευση και κατάρτιση απασχολούμενων 25-64 χρονών στον τριτογενή τομέα υπολογίζεται με τη διαίρεση των συμμετοχών σε εκπαίδευση και κατάρτιση των απασχολούμενων 25-64 χρονών στον τριτογενή τομέα με τους απασχολούμενους στον τριτογενή τομέα της ίδιας ηλικιακής ομάδας. Οι συμμετοχές σε εκπαίδευση και κατάρτιση αφορούν τις 4 τελευταίες εβδομάδες πριν τη διεξαγωγή της συνέντευξης.

$$\text{Ποσοστό συμμετοχής} = \frac{\text{Συμμετοχές σε εκπαίδευση και κατάρτιση απασχολούμενων 25-64 χρονών στον τριτογενή τομέα}}{\text{Απασχολούμενοι 25-64 χρονών στον τριτογενή τομέα}} \times 100$$

Η πηγή πληροφοριών είναι η Έρευνα Εργατικού Δυναμικού που διεξάγεται από τη Στατιστική Υπηρεσία και αφορά το δεύτερο τρίμηνο του κάθε χρόνου.

### Συμμετοχές σε εκπαίδευση και κατάρτιση απασχολούμενων 25-64 χρονών στον τριτογενή τομέα

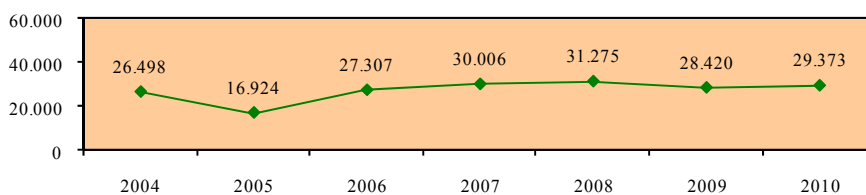

### Απασχολούμενοι 25-64 χρονών στον τριτογενή τομέα

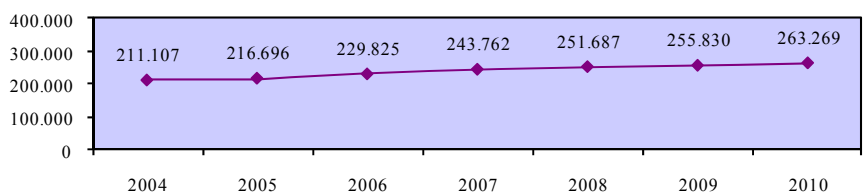

### Ποσοστό συμμετοχής σε εκπαίδευση και κατάρτιση απασχολούμενων 25-64 χρονών στον τριτογενή τομέα - σύνολο

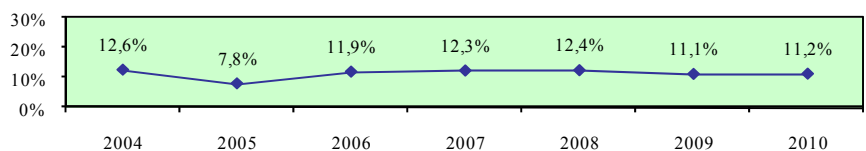

## Ποσοστό συμμετοχής σε εκπαίδευση και κατάρτιση απασχολούμενων 25-64 χρονών στον τριτογενή τομέα - άνδρες

### Περιγραφή δείκτη και πηγή πληροφοριών

Το ποσοστό συμμετοχής σε εκπαίδευση και κατάρτιση απασχολούμενων ανδρών 25-64 χρονών στον τριτογενή τομέα υπολογίζεται με τη διαίρεση των συμμετοχών σε εκπαίδευση και κατάρτιση των απασχολούμενων ανδρών 25-64 χρονών στον τριτογενή τομέα με τους απασχολούμενους άνδρες στον τριτογενή τομέα της ίδιας ηλικιακής ομάδας. Οι συμμετοχές σε εκπαίδευση και κατάρτιση αφορούν τις 4 τελευταίες εβδομάδες πριν τη διεξαγωγή της συνέντευξης.

$$\text{Ποσοστό συμμετοχής} = \frac{\text{Συμμετοχές σε εκπαίδευση και κατάρτιση απασχολούμενων ανδρών 25-64 χρονών στον τριτογενή τομέα}}{\text{Απασχολούμενοι άνδρες 25-64 χρονών στον τριτογενή τομέα}} \times 100$$

Η πηγή πληροφοριών είναι η Έρευνα Εργατικού Δυναμικού που διεξάγεται από τη Στατιστική Υπηρεσία και αφορά το δεύτερο τρίμηνο του κάθε χρόνου.

### Συμμετοχές σε εκπαίδευση και κατάρτιση απασχολούμενων ανδρών 25-64 χρονών στον τριτογενή τομέα

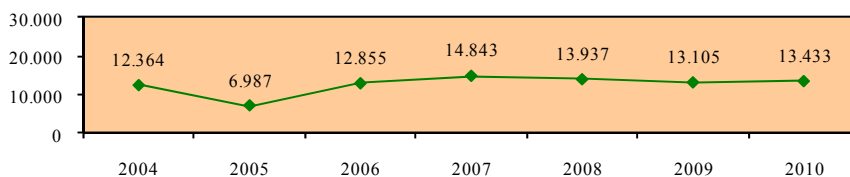

### Απασχολούμενοι άνδρες 25-64 χρονών στον τριτογενή τομέα

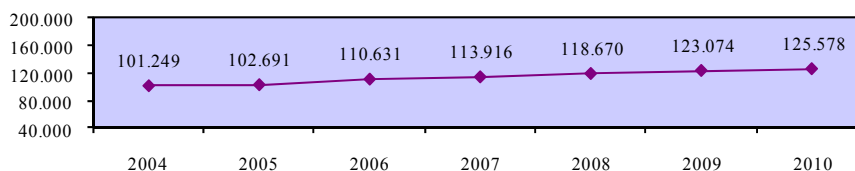

### Ποσοστό συμμετοχής σε εκπαίδευση και κατάρτιση απασχολούμενων 25-64 χρονών στον τριτογενή τομέα - άνδρες

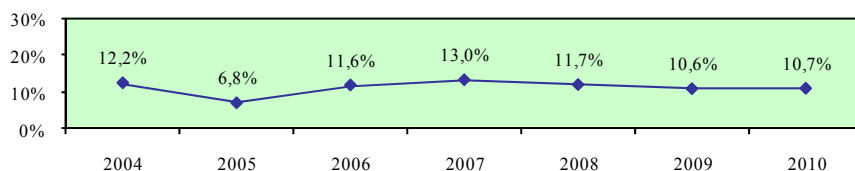

## Ποσοστό συμμετοχής σε εκπαίδευση και κατάρτιση απασχολούμενων 25-64 χρονών στον τριτογενή τομέα - γυναίκες

### Περιγραφή δείκτη και πηγή πληροφοριών

Το ποσοστό συμμετοχής σε εκπαίδευση και κατάρτιση απασχολούμενων γυναικών 25-64 χρονών στον τριτογενή τομέα υπολογίζεται με τη διαίρεση των συμμετοχών σε εκπαίδευση και κατάρτιση των απασχολούμενων γυναικών 25-64 χρονών στον τριτογενή τομέα με τις απασχολούμενες γυναίκες στον τριτογενή τομέα της ίδιας ηλικιακής ομάδας. Οι συμμετοχές σε εκπαίδευση και κατάρτιση αφορούν τις 4 τελευταίες εβδομάδες πριν τη διεξαγωγή της συνέντευξης.

$$\text{Ποσοστό συμμετοχής} = \frac{\text{Συμμετοχές σε εκπαίδευση και κατάρτιση απασχολούμενων γυναικών 25-64 χρονών στον τριτογενή τομέα}}{\text{Απασχολούμενες γυναίκες 25-64 χρονών στον τριτογενή τομέα}} \times 100$$

Η πηγή πληροφοριών είναι η Έρευνα Εργατικού Δυναμικού που διεξάγεται από τη Στατιστική Υπηρεσία και αφορά το δεύτερο τρίμηνο του κάθε χρόνου.

### Συμμετοχές σε εκπαίδευση και κατάρτιση απασχολούμενων γυναικών 25-64 χρονών στον τριτογενή τομέα

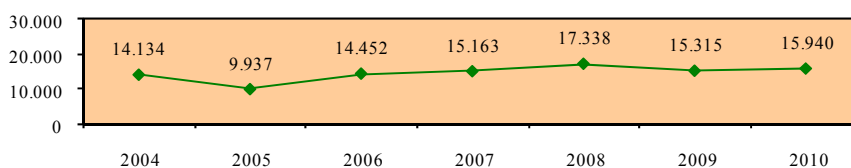

### Απασχολούμενες γυναίκες 25-64 χρονών στον τριτογενή τομέα

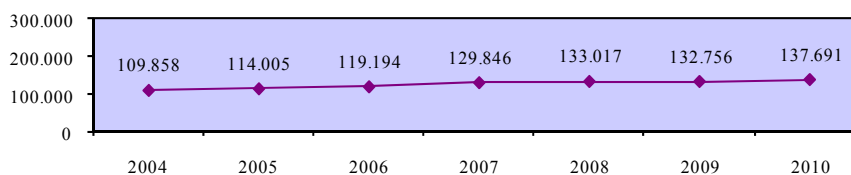

### Ποσοστό συμμετοχής σε εκπαίδευση και κατάρτιση απασχολούμενων 25-64 χρονών στον τριτογενή τομέα - γυναίκες

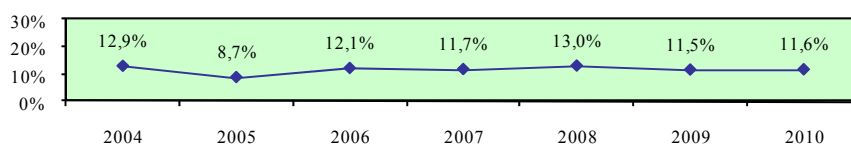

**Χάσμα ποσοστών συμμετοχής σε εκπαίδευση και κατάρτιση απασχολούμενων ανδρών και γυναικών 25-64 χρονών στον τριτογενή τομέα**

**Περιγραφή δείκτη και πηγή πληροφοριών**

Το χάσμα ποσοστών συμμετοχής σε εκπαίδευση και κατάρτιση απασχολούμενων ανδρών και γυναικών 25-64 χρονών στον τριτογενή τομέα υπολογίζεται με την αφαίρεση του ποσοστού συμμετοχής σε εκπαίδευση και κατάρτιση απασχολούμενων γυναικών 25-64 χρονών στον τριτογενή τομέα από το αντίστοιχο ποσοστό συμμετοχής για τους άνδρες.

$$\text{Χάσμα} = \% \text{ Συμμετοχής ανδρών} - \% \text{ Συμμετοχής γυναικών}$$

Η πηγή πληροφοριών είναι η Έρευνα Εργατικού Δυναμικού που διεξάγεται από τη Στατιστική Υπηρεσία και αφορά το δεύτερο τρίμηνο του κάθε χρόνου.

**Ποσοστό συμμετοχής σε εκπαίδευση και κατάρτιση απασχολούμενων 25-64 χρονών στον τριτογενή τομέα - άνδρες**

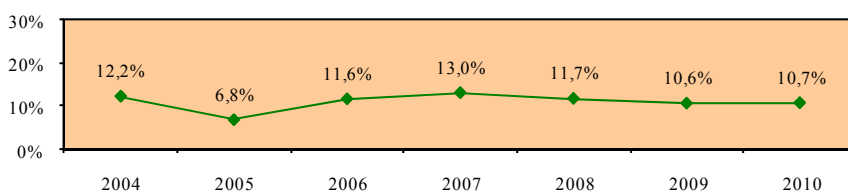

**Ποσοστό συμμετοχής σε εκπαίδευση και κατάρτιση απασχολούμενων 25-64 χρονών στον τριτογενή τομέα - γυναίκες**

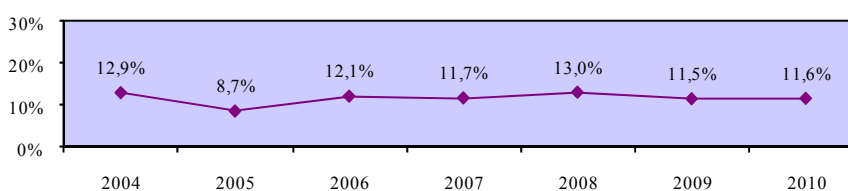

**Χάσμα ποσοστών συμμετοχής σε εκπαίδευση και κατάρτιση απασχολούμενων ανδρών και γυναικών 25-64 χρονών στον τριτογενή τομέα**

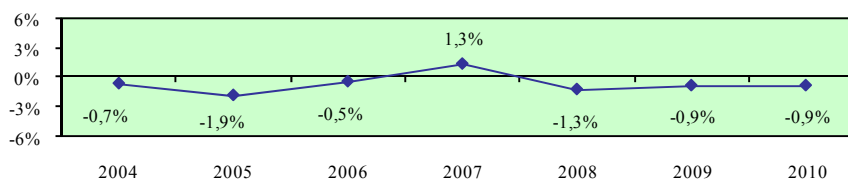

**Ποσοστό συμμετοχής σε εκπαίδευση και κατάρτιση απασχολούμενων 25-64 χρονών στο εμπόριο και επισκευή αυτοκινήτων - σύνολο**

**Περιγραφή δείκτη και πηγή πληροφοριών**

Το ποσοστό συμμετοχής σε εκπαίδευση και κατάρτιση απασχολούμενων 25-64 χρονών στο εμπόριο και επισκευή αυτοκινήτων υπολογίζεται με τη διαίρεση των συμμετοχών σε εκπαίδευση και κατάρτιση των απασχολούμενων 25-64 χρονών στο εμπόριο και επισκευή αυτοκινήτων με τους απασχολούμενους στο εμπόριο και επισκευή αυτοκινήτων της ίδιας ηλικιακής ομάδας. Οι συμμετοχές σε εκπαίδευση και κατάρτιση αφορούν τις 4 τελευταίες εβδομάδες πριν τη διεξαγωγή της συνέντευξης.

$$\text{Ποσοστό συμμετοχής} = \frac{\text{Συμμετοχές σε εκπαίδευση και κατάρτιση απασχολούμενων 25-64 χρονών στο εμπόριο και επισκευή αυτοκινήτων}}{\text{Απασχολούμενοι 25-64 χρονών στο εμπόριο και επισκευή αυτοκινήτων}} \times 100$$

Η πηγή πληροφοριών είναι η Έρευνα Εργατικού Δυναμικού που διεξάγεται από τη Στατιστική Υπηρεσία και αφορά το δεύτερο τρίμηνο του κάθε χρόνου.

**Συμμετοχές σε εκπαίδευση και κατάρτιση απασχολούμενων 25-64 χρονών στο εμπόριο και επισκευή αυτοκινήτων**

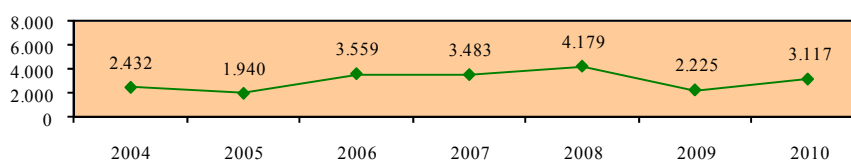

**Απασχολούμενοι 25-64 χρονών στο εμπόριο και επισκευή αυτοκινήτων**

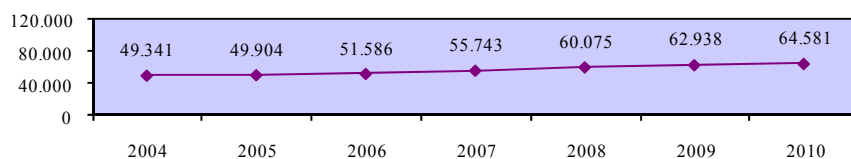

**Ποσοστό συμμετοχής σε εκπαίδευση και κατάρτιση απασχολούμενων 25-64 χρονών στο εμπόριο και επισκευή αυτοκινήτων - σύνολο**

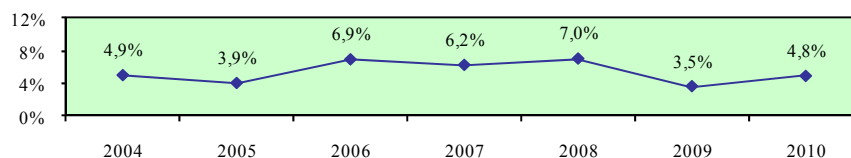

**Ποσοστό συμμετοχής σε εκπαίδευση και κατάρτιση απασχολούμενων 25-64 χρονών στο εμπόριο και επισκευή αυτοκινήτων - άνδρες**

**Περιγραφή δείκτη και πηγή πληροφοριών**

Το ποσοστό συμμετοχής σε εκπαίδευση και κατάρτιση απασχολούμενων ανδρών 25-64 χρονών στο εμπόριο και επισκευή αυτοκινήτων υπολογίζεται με τη διαίρεση των συμμετοχών σε εκπαίδευση και κατάρτιση των απασχολούμενων ανδρών 25-64 χρονών στο εμπόριο και επισκευή αυτοκινήτων με τους απασχολούμενους άνδρες στο εμπόριο και επισκευή αυτοκινήτων της ίδιας ηλικιακής ομάδας. Οι συμμετοχές σε εκπαίδευση και κατάρτιση αφορούν τις 4 τελευταίες εβδομάδες πριν τη διεξαγωγή της συνέντευξης.

$$\text{Ποσοστό συμμετοχής} = \frac{\text{Συμμετοχές σε εκπαίδευση και κατάρτιση απασχολούμενων ανδρών 25-64 χρονών στο εμπόριο και επισκευή αυτοκινήτων}}{\text{Απασχολούμενοι άνδρες 25-64 χρονών στο εμπόριο και επισκευή αυτοκινήτων}} \times 100$$

Η πηγή πληροφοριών είναι η Έρευνα Εργατικού Δυναμικού που διεξάγεται από τη Στατιστική Υπηρεσία και αφορά το δεύτερο τρίμηνο του κάθε χρόνου.

**Συμμετοχές σε εκπαίδευση και κατάρτιση απασχολούμενων ανδρών 25-64 χρονών στο εμπόριο και επισκευή αυτοκινήτων**

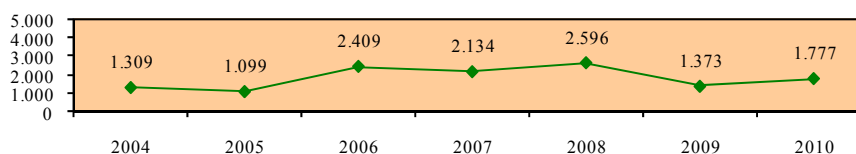

**Απασχολούμενοι άνδρες 25-64 χρονών στο εμπόριο και επισκευή αυτοκινήτων**

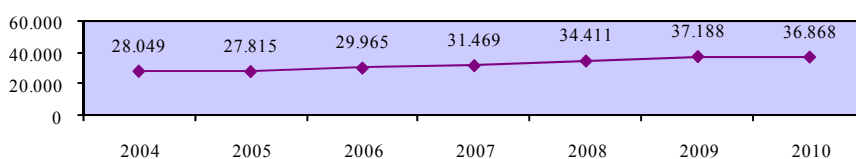

**Ποσοστό συμμετοχής σε εκπαίδευση και κατάρτιση απασχολούμενων 25-64 χρονών στο εμπόριο και επισκευή αυτοκινήτων - άνδρες**

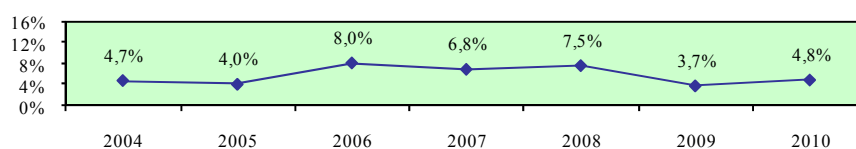



**Ποσοστό συμμετοχής σε εκπαίδευση και κατάρτιση απασχολούμενων 25-64 χρονών στο εμπόριο και επισκευή αυτοκινήτων - γυναίκες**

**Περιγραφή δείκτη και πηγή πληροφοριών**

Το ποσοστό συμμετοχής σε εκπαίδευση και κατάρτιση απασχολούμενων γυναικών 25-64 χρονών στο εμπόριο και επισκευή αυτοκινήτων υπολογίζεται με τη διαίρεση των συμμετοχών σε εκπαίδευση και κατάρτιση των απασχολούμενων γυναικών 25-64 χρονών στο εμπόριο και επισκευή αυτοκινήτων με τις απασχολούμενες γυναίκες στο εμπόριο και επισκευή αυτοκινήτων της ίδιας ηλικιακής ομάδας. Οι συμμετοχές σε εκπαίδευση και κατάρτιση αφορούν τις 4 τελευταίες εβδομάδες πριν τη διεξαγωγή της συνέντευξης.

$$\text{Ποσοστό συμμετοχής} = \frac{\text{Συμμετοχές σε εκπαίδευση και κατάρτιση απασχολούμενων γυναικών 25-64 χρονών στο εμπόριο και επισκευή αυτοκινήτων}}{\text{Απασχολούμενες γυναίκες 25-64 χρονών στο εμπόριο και επισκευή αυτοκινήτων}} \times 100$$

Η πηγή πληροφοριών είναι η Έρευνα Εργατικού Δυναμικού που διεξάγεται από τη Στατιστική Υπηρεσία και αφορά το δεύτερο τρίμηνο του κάθε χρόνου.

**Συμμετοχές σε εκπαίδευση και κατάρτιση απασχολούμενων γυναικών 25-64 χρονών στο εμπόριο και επισκευή αυτοκινήτων**

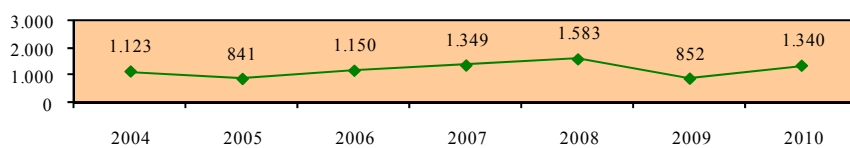

**Απασχολούμενες γυναίκες 25-64 χρονών στο εμπόριο και επισκευή αυτοκινήτων**

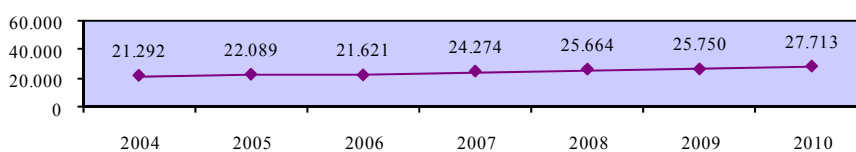

**Ποσοστό συμμετοχής σε εκπαίδευση και κατάρτιση απασχολούμενων 25-64 χρονών στο εμπόριο και επισκευή αυτοκινήτων - γυναίκες**

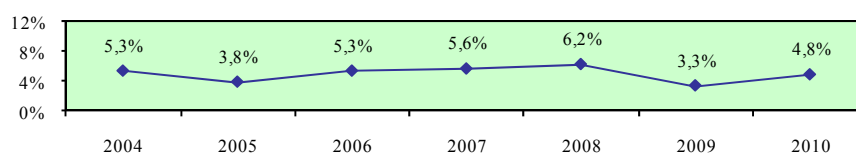

**Χάσμα ποσοστών συμμετοχής σε εκπαίδευση και κατάρτιση απασχολουμένων ανδρών και γυναικών 25-64 χρονών στο εμπόριο και επισκευή αυτοκινήτων**

**Περιγραφή δείκτη και πηγή πληροφοριών**

Το χάσμα ποσοστών συμμετοχής σε εκπαίδευση και κατάρτιση απασχολουμένων ανδρών και γυναικών 25-64 χρονών στο εμπόριο και επισκευή αυτοκινήτων υπολογίζεται με την αφαίρεση του ποσοστού συμμετοχής σε εκπαίδευση και κατάρτιση απασχολουμένων γυναικών 25-64 χρονών στο εμπόριο και επισκευή αυτοκινήτων από το αντίστοιχο ποσοστό συμμετοχής για τους άνδρες.

$$\text{Χάσμα} = \% \text{ Συμμετοχής ανδρών} - \% \text{ Συμμετοχής γυναικών}$$

Η πηγή πληροφοριών είναι η Έρευνα Εργατικού Δυναμικού που διεξάγεται από τη Στατιστική Υπηρεσία και αφορά το δεύτερο τρίμηνο του κάθε χρόνου.

**Ποσοστό συμμετοχής σε εκπαίδευση και κατάρτιση απασχολουμένων 25-64 χρονών στο εμπόριο και επισκευή αυτοκινήτων - άνδρες**

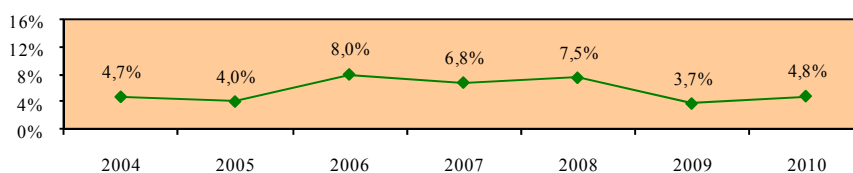

**Ποσοστό συμμετοχής σε εκπαίδευση και κατάρτιση απασχολουμένων 25-64 χρονών στο εμπόριο και επισκευή αυτοκινήτων - γυναίκες**

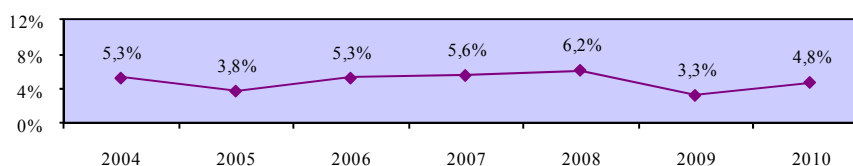

**Χάσμα ποσοστών συμμετοχής σε εκπαίδευση και κατάρτιση απασχολουμένων ανδρών και γυναικών 25-64 χρονών στο εμπόριο και επισκευή αυτοκινήτων**

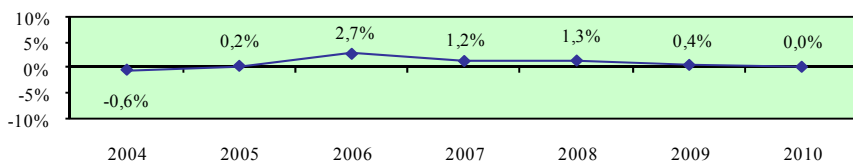

**Ποσοστό συμμετοχής σε εκπαίδευση και κατάρτιση απασχολούμενων 25-64 χρονών στη μεταφορά και αποθήκευση - σύνολο**

**Περιγραφή δείκτη και πηγή πληροφοριών**

Το ποσοστό συμμετοχής σε εκπαίδευση και κατάρτιση απασχολούμενων 25-64 χρονών στη μεταφορά και αποθήκευση υπολογίζεται με τη διαίρεση των συμμετοχών σε εκπαίδευση και κατάρτιση των απασχολούμενων 25-64 χρονών στη μεταφορά και αποθήκευση με τους απασχολούμενους στη μεταφορά και αποθήκευση της ίδιας ηλικιακής ομάδας. Οι συμμετοχές σε εκπαίδευση και κατάρτιση αφορούν τις 4 τελευταίες εβδομάδες πριν τη διεξαγωγή της συνέντευξης.

$$\text{Ποσοστό συμμετοχής} = \frac{\text{Συμμετοχές σε εκπαίδευση και κατάρτιση απασχολούμενων 25-64 χρονών στη μεταφορά και αποθήκευση}}{\text{Απασχολούμενοι 25-64 χρονών στη μεταφορά και αποθήκευση}} \times 100$$

Η πηγή πληροφοριών είναι η Έρευνα Εργατικού Δυναμικού που διεξάγεται από τη Στατιστική Υπηρεσία και αφορά το δεύτερο τρίμηνο του κάθε χρόνου.

**Συμμετοχές σε εκπαίδευση και κατάρτιση απασχολούμενων 25-64 χρονών στη μεταφορά και αποθήκευση**

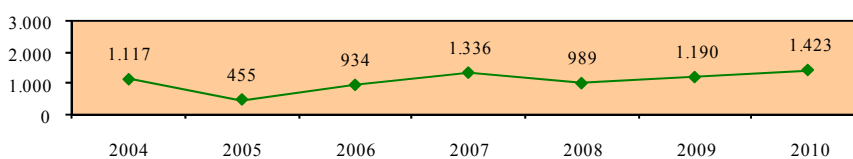

**Απασχολούμενοι 25-64 χρονών στη μεταφορά και αποθήκευση**

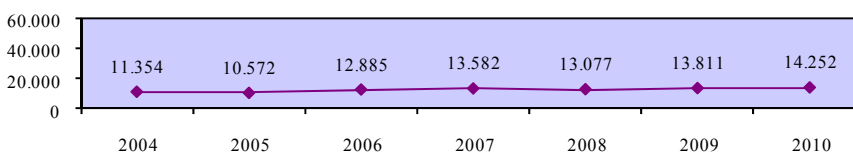

**Ποσοστό συμμετοχής σε εκπαίδευση και κατάρτιση απασχολούμενων 25-64 χρονών στη μεταφορά και αποθήκευση - σύνολο**

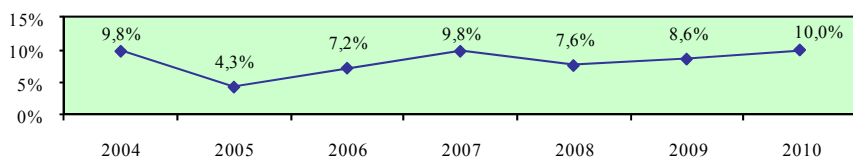

**Ποσοστό συμμετοχής σε εκπαίδευση και κατάρτιση απασχολούμενων 25-64 χρονών στη μεταφορά και αποθήκευση - άνδρες**

**Περιγραφή δείκτη και πηγή πληροφοριών**

Το ποσοστό συμμετοχής σε εκπαίδευση και κατάρτιση απασχολούμενων ανδρών 25-64 χρονών στη μεταφορά και αποθήκευση υπολογίζεται με τη διαίρεση των συμμετοχών σε εκπαίδευση και κατάρτιση των απασχολούμενων ανδρών 25-64 χρονών στη μεταφορά και αποθήκευση με τους απασχολούμενους άνδρες στη μεταφορά και αποθήκευση της ίδιας ηλικιακής ομάδας. Οι συμμετοχές σε εκπαίδευση και κατάρτιση αφορούν τις 4 τελευταίες εβδομάδες πριν τη διεξαγωγή της συνέντευξης.

$$\text{Ποσοστό συμμετοχής} = \frac{\text{Συμμετοχές σε εκπαίδευση και κατάρτιση απασχολούμενων ανδρών 25-64 χρονών στη μεταφορά και αποθήκευση}}{\text{Απασχολούμενοι άνδρες 25-64 χρονών στη μεταφορά και αποθήκευση}} \times 100$$

Η πηγή πληροφοριών είναι η Έρευνα Εργατικού Δυναμικού που διεξάγεται από τη Στατιστική Υπηρεσία και αφορά το δεύτερο τρίμηνο του κάθε χρόνου.

**Συμμετοχές σε εκπαίδευση και κατάρτιση απασχολούμενων ανδρών 25-64 χρονών στη μεταφορά και αποθήκευση**

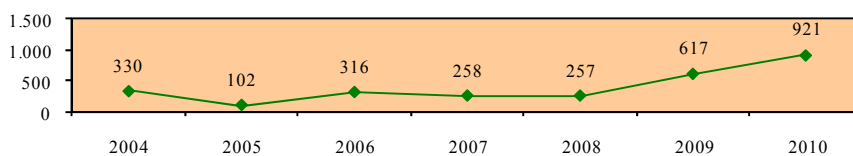

**Απασχολούμενοι άνδρες 25-64 χρονών στη μεταφορά και αποθήκευση**

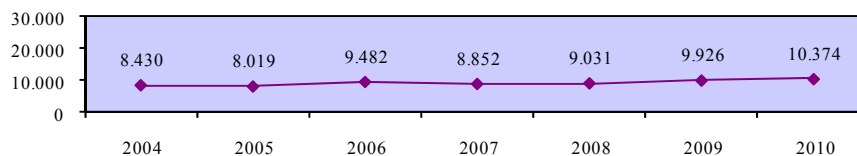

**Ποσοστό συμμετοχής σε εκπαίδευση και κατάρτιση απασχολούμενων 25-64 χρονών στη μεταφορά και αποθήκευση - άνδρες**

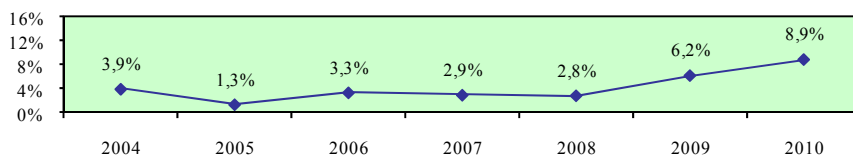

**Ποσοστό συμμετοχής σε εκπαίδευση και κατάρτιση απασχολούμενων 25-64 χρονών στη μεταφορά και αποθήκευση - γυναίκες**

**Περιγραφή δείκτη και πηγή πληροφοριών**

Το ποσοστό συμμετοχής σε εκπαίδευση και κατάρτιση απασχολούμενων γυναικών 25-64 χρονών στη μεταφορά και αποθήκευση υπολογίζεται με τη διαίρεση των συμμετοχών σε εκπαίδευση και κατάρτιση των απασχολούμενων γυναικών 25-64 χρονών στη μεταφορά και αποθήκευση με τις απασχολούμενες γυναίκες στη μεταφορά και αποθήκευση της ίδιας ηλικιακής ομάδας. Οι συμμετοχές σε εκπαίδευση και κατάρτιση αφορούν τις 4 τελευταίες εβδομάδες πριν τη διεξαγωγή της συνέντευξης.

$$\text{Ποσοστό συμμετοχής} = \frac{\text{Συμμετοχές σε εκπαίδευση και κατάρτιση απασχολούμενων γυναικών 25-64 χρονών στη μεταφορά και αποθήκευση}}{\text{Απασχολούμενες γυναίκες 25-64 χρονών στη μεταφορά και αποθήκευση}} \times 100$$

Η πηγή πληροφοριών είναι η Έρευνα Εργατικού Δυναμικού που διεξάγεται από τη Στατιστική Υπηρεσία και αφορά το δεύτερο τρίμηνο του κάθε χρόνου.

**Συμμετοχές σε εκπαίδευση και κατάρτιση απασχολούμενων γυναικών 25-64 χρονών στη μεταφορά και αποθήκευση**

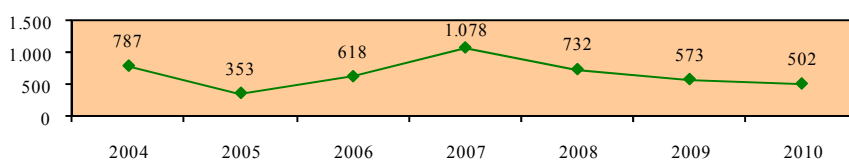

**Απασχολούμενες γυναίκες 25-64 χρονών στη μεταφορά και αποθήκευση**

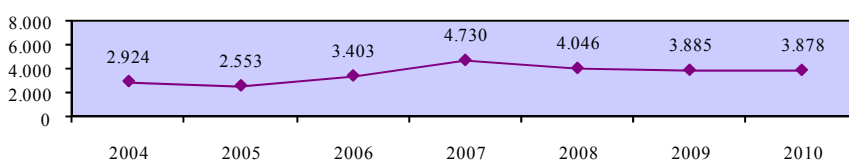

**Ποσοστό συμμετοχής σε εκπαίδευση και κατάρτιση απασχολούμενων 25-64 χρονών στη μεταφορά και αποθήκευση - γυναίκες**

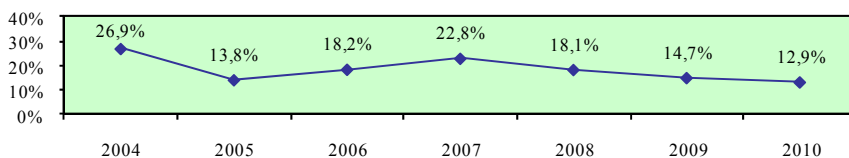

**Χάσμα ποσοστών συμμετοχής σε εκπαίδευση και κατάρτιση απασχολούμενων ανδρών και γυναικών 25-64 χρονών στη μεταφορά και αποθήκευση**

**Περιγραφή δείκτη και πηγή πληροφοριών**

Το χάσμα ποσοστών συμμετοχής σε εκπαίδευση και κατάρτιση απασχολούμενων ανδρών και γυναικών 25-64 χρονών στη μεταφορά και αποθήκευση υπολογίζεται με την αφαίρεση του ποσοστού συμμετοχής σε εκπαίδευση και κατάρτιση απασχολούμενων γυναικών 25-64 χρονών στη μεταφορά και αποθήκευση από το αντίστοιχο ποσοστό συμμετοχής για τους άνδρες.

$$\text{Χάσμα} = \% \text{ Συμμετοχής ανδρών} - \% \text{ Συμμετοχής γυναικών}$$

Η πηγή πληροφοριών είναι η Έρευνα Εργατικού Δυναμικού που διεξάγεται από τη Στατιστική Υπηρεσία και αφορά το δεύτερο τρίμηνο του κάθε χρόνου.

**Ποσοστό συμμετοχής σε εκπαίδευση και κατάρτιση απασχολούμενων 25-64 χρονών στη μεταφορά και αποθήκευση - άνδρες**

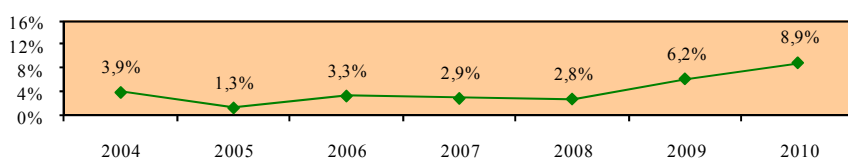

**Ποσοστό συμμετοχής σε εκπαίδευση και κατάρτιση απασχολούμενων 25-64 χρονών στη μεταφορά και αποθήκευση - γυναίκες**

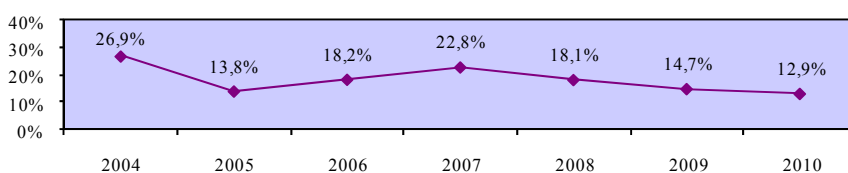

**Χάσμα ποσοστών συμμετοχής σε εκπαίδευση και κατάρτιση απασχολούμενων ανδρών και γυναικών 25-64 χρονών στη μεταφορά και αποθήκευση**

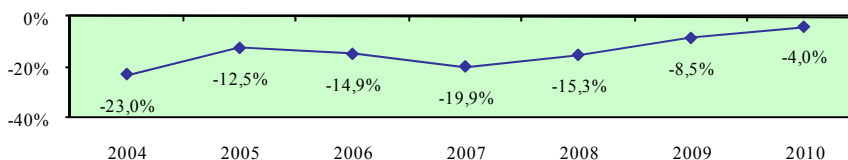

## Ποσοστό συμμετοχής σε εκπαίδευση και κατάρτιση απασχολουμένων 25-64 χρονών στα ξενοδοχεία και εστιατόρια - σύνολο

### Περιγραφή δείκτη και πηγή πληροφοριών

Το ποσοστό συμμετοχής σε εκπαίδευση και κατάρτιση απασχολουμένων 25-64 χρονών στα ξενοδοχεία και εστιατόρια υπολογίζεται με τη διαίρεση των συμμετοχών σε εκπαίδευση και κατάρτιση των απασχολουμένων 25-64 χρονών στα ξενοδοχεία και εστιατόρια με τους απασχολούμενους στα ξενοδοχεία και εστιατόρια της ίδιας ηλικιακής ομάδας. Οι συμμετοχές σε εκπαίδευση και κατάρτιση αφορούν τις 4 τελευταίες εβδομάδες πριν τη διεξαγωγή της συνέντευξης.

$$\text{Ποσοστό συμμετοχής} = \frac{\text{Συμμετοχές σε εκπαίδευση και κατάρτιση απασχολουμένων 25-64 χρονών στα ξενοδοχεία και εστιατόρια}}{\text{Απασχολούμενοι 25-64 χρονών στα ξενοδοχεία και εστιατόρια}} \times 100$$

Η πηγή πληροφοριών είναι η Έρευνα Εργατικού Δυναμικού που διεξάγεται από τη Στατιστική Υπηρεσία και αφορά το δεύτερο τρίμηνο του κάθε χρόνου.

### Συμμετοχές σε εκπαίδευση και κατάρτιση απασχολουμένων 25-64 χρονών στα ξενοδοχεία και εστιατόρια

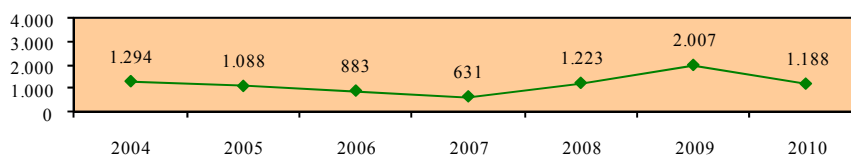

### Απασχολούμενοι 25-64 χρονών στα ξενοδοχεία και εστιατόρια

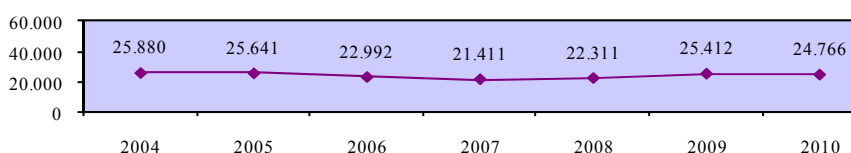

### Ποσοστό συμμετοχής σε εκπαίδευση και κατάρτιση απασχολουμένων 25-64 χρονών στα ξενοδοχεία και εστιατόρια - σύνολο

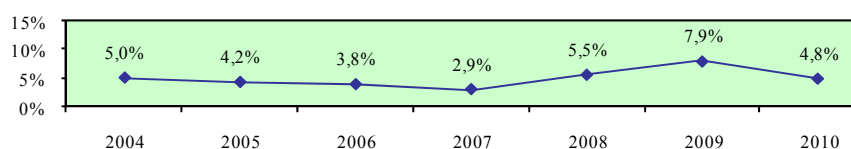

## Ποσοστό συμμετοχής σε εκπαίδευση και κατάρτιση απασχολουμένων 25-64 χρονών στα ξενοδοχεία και εστιατόρια - άνδρες

### Περιγραφή δείκτη και πηγή πληροφοριών

Το ποσοστό συμμετοχής σε εκπαίδευση και κατάρτιση απασχολουμένων ανδρών 25-64 χρονών στα ξενοδοχεία και εστιατόρια υπολογίζεται με τη διαίρεση των συμμετοχών σε εκπαίδευση και κατάρτιση των απασχολουμένων ανδρών 25-64 χρονών στα ξενοδοχεία και εστιατόρια με τους απασχολούμενους άνδρες στα ξενοδοχεία και εστιατόρια της ίδιας ηλικιακής ομάδας. Οι συμμετοχές σε εκπαίδευση και κατάρτιση αφορούν τις 4 τελευταίες εβδομάδες πριν τη διεξαγωγή της συνέντευξης.

$$\text{Ποσοστό συμμετοχής} = \frac{\text{Συμμετοχές σε εκπαίδευση και κατάρτιση απασχολουμένων ανδρών 25-64 χρονών στα ξενοδοχεία και εστιατόρια}}{\text{Απασχολούμενοι άνδρες 25-64 χρονών στα ξενοδοχεία και εστιατόρια}} \times 100$$

Η πηγή πληροφοριών είναι η Έρευνα Εργατικού Δυναμικού που διεξάγεται από τη Στατιστική Υπηρεσία και αφορά το δεύτερο τρίμηνο του κάθε χρόνου.

### Συμμετοχές σε εκπαίδευση και κατάρτιση απασχολουμένων ανδρών 25-64 χρονών στα ξενοδοχεία και εστιατόρια

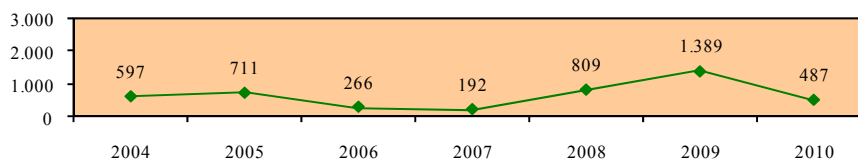

### Απασχολούμενοι άνδρες 25-64 χρονών στα ξενοδοχεία και εστιατόρια

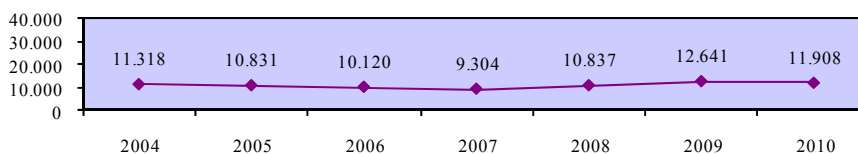

### Ποσοστό συμμετοχής σε εκπαίδευση και κατάρτιση απασχολουμένων 25-64 χρονών στα ξενοδοχεία και εστιατόρια - άνδρες

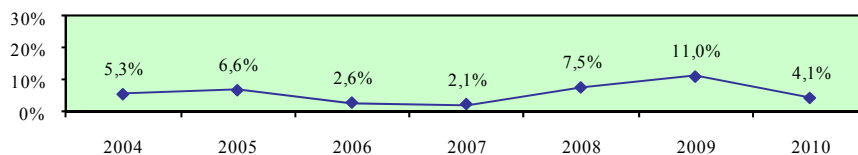



## Ποσοστό συμμετοχής σε εκπαίδευση και κατάρτιση απασχολουμένων 25-64 χρονών στα ξενοδοχεία και εστιατόρια - γυναίκες

### Περιγραφή δείκτη και πηγή πληροφοριών

Το ποσοστό συμμετοχής σε εκπαίδευση και κατάρτιση απασχολουμένων γυναικών 25-64 χρονών στα ξενοδοχεία και εστιατόρια υπολογίζεται με τη διαίρεση των συμμετοχών σε εκπαίδευση και κατάρτιση των απασχολουμένων γυναικών 25-64 χρονών στα ξενοδοχεία και εστιατόρια με τις απασχολούμενες γυναίκες στα ξενοδοχεία και εστιατόρια της ίδιας ηλικιακής ομάδας. Οι συμμετοχές σε εκπαίδευση και κατάρτιση αφορούν τις 4 τελευταίες εβδομάδες πριν τη διεξαγωγή της συνέντευξης.

$$\text{Ποσοστό συμμετοχής} = \frac{\text{Συμμετοχές σε εκπαίδευση και κατάρτιση απασχολουμένων γυναικών 25-64 χρονών στα ξενοδοχεία και εστιατόρια}}{\text{Απασχολούμενες γυναίκες 25-64 χρονών στα ξενοδοχεία και εστιατόρια}} \times 100$$

Η πηγή πληροφοριών είναι η Έρευνα Εργατικού Δυναμικού που διεξάγεται από τη Στατιστική Υπηρεσία και αφορά το δεύτερο τρίμηνο του κάθε χρόνου.

### Συμμετοχές σε εκπαίδευση και κατάρτιση απασχολουμένων γυναικών 25-64 χρονών στα ξενοδοχεία και εστιατόρια

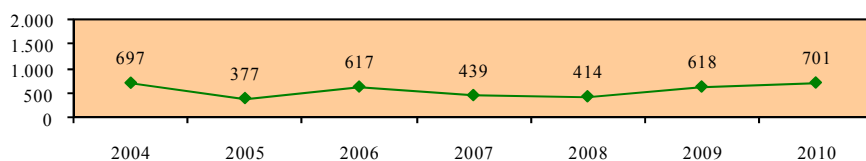

### Απασχολούμενες γυναίκες 25-64 χρονών στα ξενοδοχεία και εστιατόρια

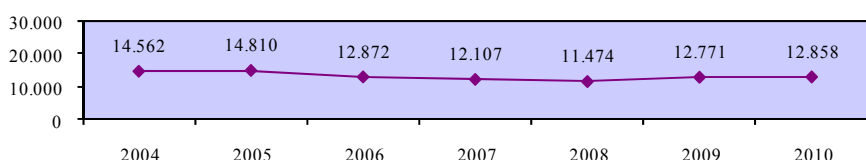

### Ποσοστό συμμετοχής σε εκπαίδευση και κατάρτιση απασχολουμένων 25-64 χρονών στα ξενοδοχεία και εστιατόρια - γυναίκες

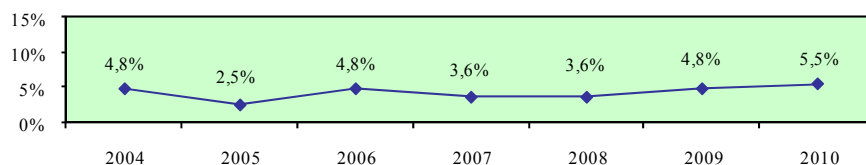

**Χάσμα ποσοστών συμμετοχής σε εκπαίδευση και κατάρτιση απασχολούμενων ανδρών και γυναικών 25-64 χρονών στα ξενοδοχεία και εστιατόρια**

**Περιγραφή δείκτη και πηγή πληροφοριών**

Το χάσμα ποσοστών συμμετοχής σε εκπαίδευση και κατάρτιση απασχολούμενων ανδρών και γυναικών 25-64 χρονών στα ξενοδοχεία και εστιατόρια υπολογίζεται με την αφαίρεση του ποσοστού συμμετοχής σε εκπαίδευση και κατάρτιση απασχολούμενων γυναικών 25-64 χρονών στα ξενοδοχεία και εστιατόρια από το αντίστοιχο ποσοστό συμμετοχής για τους άνδρες.

$$\text{Χάσμα} = \% \text{ Συμμετοχής ανδρών} - \% \text{ Συμμετοχής γυναικών}$$

Η πηγή πληροφοριών είναι η Έρευνα Εργατικού Δυναμικού που διεξάγεται από τη Στατιστική Υπηρεσία και αφορά το δεύτερο τρίμηνο του κάθε χρόνου.

**Ποσοστό συμμετοχής σε εκπαίδευση και κατάρτιση απασχολούμενων 25-64 χρονών στα ξενοδοχεία και εστιατόρια - άνδρες**

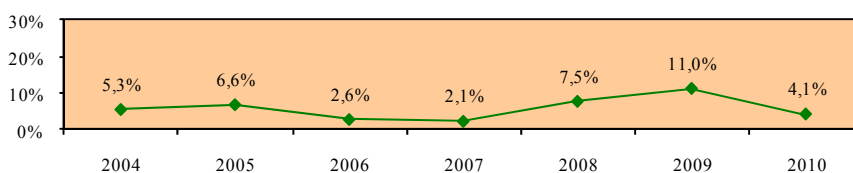

**Ποσοστό συμμετοχής σε εκπαίδευση και κατάρτιση απασχολούμενων 25-64 χρονών στα ξενοδοχεία και εστιατόρια - γυναίκες**

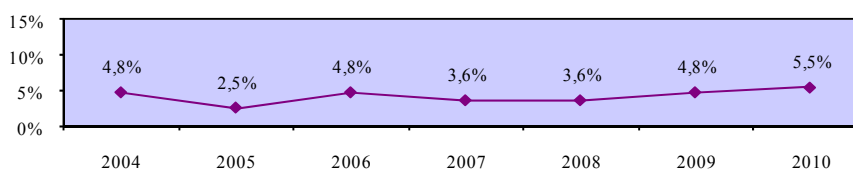

**Χάσμα ποσοστών συμμετοχής σε εκπαίδευση και κατάρτιση απασχολούμενων ανδρών και γυναικών 25-64 χρονών στα ξενοδοχεία και εστιατόρια**

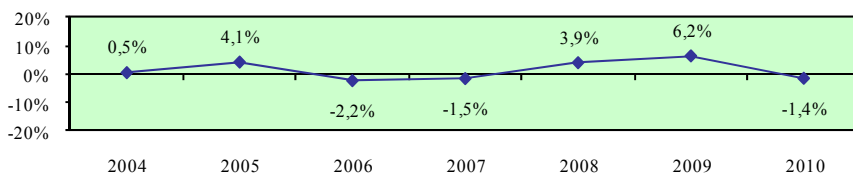

**Ποσοστό συμμετοχής σε εκπαίδευση και κατάρτιση απασχολούμενων 25-64 χρονών στην ενημέρωση και επικοινωνία - σύνολο**

**Περιγραφή δείκτη και πηγή πληροφοριών**

Το ποσοστό συμμετοχής σε εκπαίδευση και κατάρτιση απασχολούμενων 25-64 χρονών στην ενημέρωση και επικοινωνία υπολογίζεται με τη διαίρεση των συμμετοχών σε εκπαίδευση και κατάρτιση των απασχολούμενων 25-64 χρονών στην ενημέρωση και επικοινωνία με τους απασχολούμενους στην ενημέρωση και επικοινωνία της ίδιας ηλικιακής ομάδας. Οι συμμετοχές σε εκπαίδευση και κατάρτιση αφορούν τις 4 τελευταίες εβδομάδες πριν τη διεξαγωγή της συνέντευξης.

$$\text{Ποσοστό συμμετοχής} = \frac{\text{Συμμετοχές σε εκπαίδευση και κατάρτιση απασχολούμενων 25-64 χρονών στην ενημέρωση και επικοινωνία}}{\text{Απασχολούμενοι 25-64 χρονών στην ενημέρωση και επικοινωνία}} \times 100$$

Η πηγή πληροφοριών είναι η Έρευνα Εργατικού Δυναμικού που διεξάγεται από τη Στατιστική Υπηρεσία και αφορά το δεύτερο τρίμηνο του κάθε χρόνου.

**Συμμετοχές σε εκπαίδευση και κατάρτιση απασχολούμενων 25-64 χρονών στην ενημέρωση και επικοινωνία**

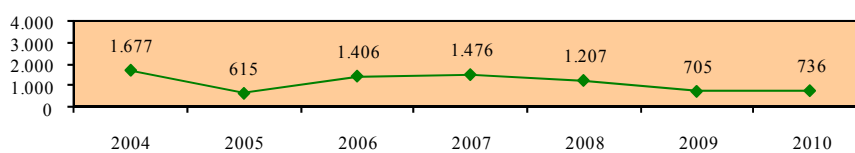

**Απασχολούμενοι 25-64 χρονών στην ενημέρωση και επικοινωνία**

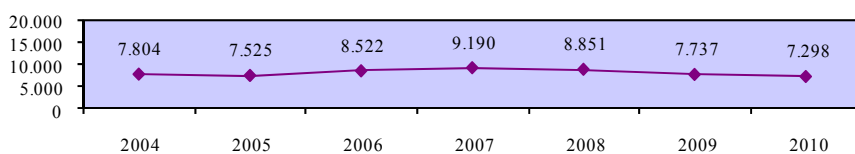

**Ποσοστό συμμετοχής σε εκπαίδευση και κατάρτιση απασχολούμενων 25-64 χρονών στην ενημέρωση και επικοινωνία - σύνολο**

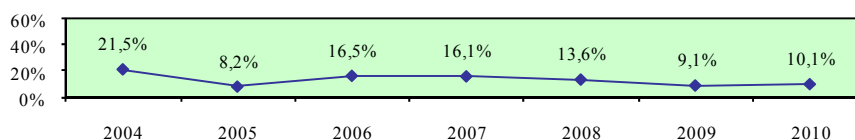

**Ποσοστό συμμετοχής σε εκπαίδευση και κατάρτιση απασχολούμενων 25-64 χρονών στην ενημέρωση και επικοινωνία - άνδρες**

**Περιγραφή δείκτη και πηγή πληροφοριών**

Το ποσοστό συμμετοχής σε εκπαίδευση και κατάρτιση απασχολούμενων ανδρών 25-64 χρονών στην ενημέρωση και επικοινωνία υπολογίζεται με τη διαίρεση των συμμετοχών σε εκπαίδευση και κατάρτιση των απασχολούμενων ανδρών 25-64 χρονών στην ενημέρωση και επικοινωνία με τους απασχολούμενους άνδρες στην ενημέρωση και επικοινωνία της ίδιας ηλικιακής ομάδας. Οι συμμετοχές σε εκπαίδευση και κατάρτιση αφορούν τις 4 τελευταίες εβδομάδες πριν τη διεξαγωγή της συνέντευξης.

$$\text{Ποσοστό συμμετοχής} = \frac{\text{Συμμετοχές σε εκπαίδευση και κατάρτιση απασχολούμενων ανδρών 25-64 χρονών στην ενημέρωση και επικοινωνία}}{\text{Απασχολούμενοι άνδρες 25-64 χρονών στην ενημέρωση και επικοινωνία}} \times 100$$

Η πηγή πληροφοριών είναι η Έρευνα Εργατικού Δυναμικού που διεξάγεται από τη Στατιστική Υπηρεσία και αφορά το δεύτερο τρίμηνο του κάθε χρόνου.

**Συμμετοχές σε εκπαίδευση και κατάρτιση απασχολούμενων ανδρών 25-64 χρονών στην ενημέρωση και επικοινωνία**

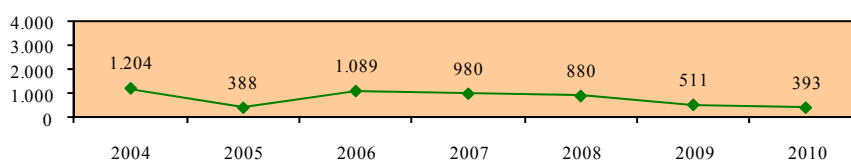

**Απασχολούμενοι άνδρες 25-64 χρονών στην ενημέρωση και επικοινωνία**

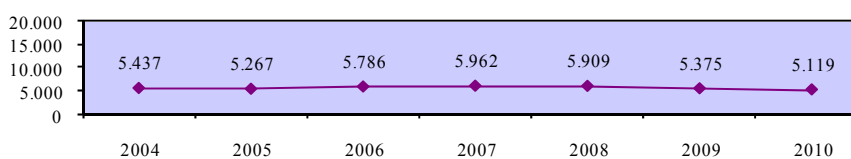

**Ποσοστό συμμετοχής σε εκπαίδευση και κατάρτιση απασχολούμενων 25-64 χρονών στην ενημέρωση και επικοινωνία - άνδρες**

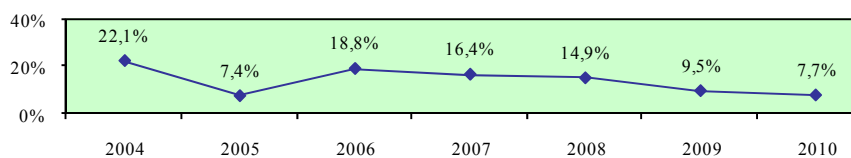

**Ποσοστό συμμετοχής σε εκπαίδευση και κατάρτιση απασχολούμενων 25-64 χρονών στην ενημέρωση και επικοινωνία - γυναίκες**

**Περιγραφή δείκτη και πηγή πληροφοριών**

Το ποσοστό συμμετοχής σε εκπαίδευση και κατάρτιση απασχολούμενων γυναικών 25-64 χρονών στην ενημέρωση και επικοινωνία υπολογίζεται με τη διαίρεση των συμμετοχών σε εκπαίδευση και κατάρτιση των απασχολούμενων γυναικών 25-64 χρονών στην ενημέρωση και επικοινωνία με τις απασχολούμενες γυναίκες στην ενημέρωση και επικοινωνία της ίδιας ηλικιακής ομάδας. Οι συμμετοχές σε εκπαίδευση και κατάρτιση αφορούν τις 4 τελευταίες εβδομάδες πριν τη διεξαγωγή της συνέντευξης.

$$\text{Ποσοστό συμμετοχής} = \frac{\text{Συμμετοχές σε εκπαίδευση και κατάρτιση απασχολούμενων γυναικών 25-64 χρονών στην ενημέρωση και επικοινωνία}}{\text{Απασχολούμενες γυναίκες 25-64 χρονών στην ενημέρωση και επικοινωνία}} \times 100$$

Η πηγή πληροφοριών είναι η Έρευνα Εργατικού Δυναμικού που διεξάγεται από τη Στατιστική Υπηρεσία και αφορά το δεύτερο τρίμηνο του κάθε χρόνου.

**Συμμετοχές σε εκπαίδευση και κατάρτιση απασχολούμενων γυναικών 25-64 χρονών στην ενημέρωση και επικοινωνία**

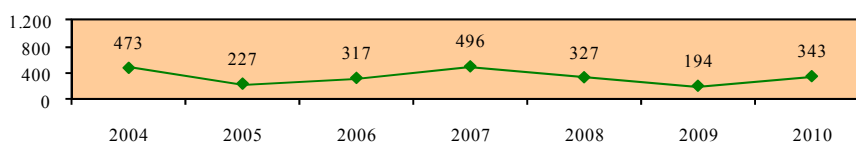

**Απασχολούμενες γυναίκες 25-64 χρονών στην ενημέρωση και επικοινωνία**

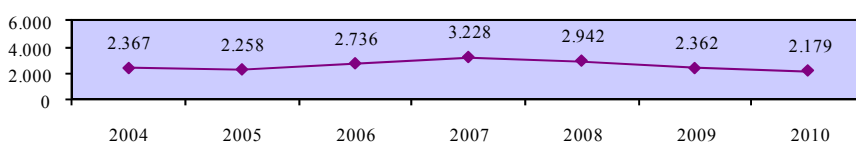

**Ποσοστό συμμετοχής σε εκπαίδευση και κατάρτιση απασχολούμενων 25-64 χρονών στην ενημέρωση και επικοινωνία - γυναίκες**

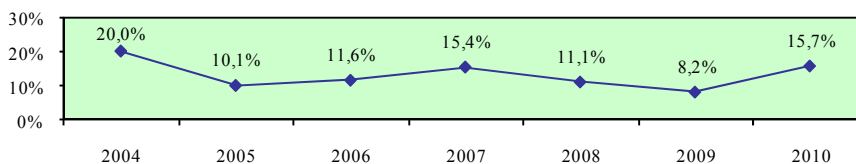

**Χάσμα ποσοστών συμμετοχής σε εκπαίδευση και κατάρτιση απασχολούμενων ανδρών και γυναικών 25-64 χρονών στην ενημέρωση και επικοινωνία**

**Περιγραφή δείκτη και πηγή πληροφοριών**

Το χάσμα ποσοστών συμμετοχής σε εκπαίδευση και κατάρτιση απασχολούμενων ανδρών και γυναικών 25-64 χρονών στην ενημέρωση και επικοινωνία υπολογίζεται με την αφαίρεση του ποσοστού συμμετοχής σε εκπαίδευση και κατάρτιση απασχολούμενων γυναικών 25-64 χρονών στην ενημέρωση και επικοινωνία από το αντίστοιχο ποσοστό συμμετοχής για τους άνδρες.

$$\text{Χάσμα} = \% \text{ Συμμετοχής ανδρών} - \% \text{ Συμμετοχής γυναικών}$$

Η πηγή πληροφοριών είναι η Έρευνα Εργατικού Δυναμικού που διεξάγεται από τη Στατιστική Υπηρεσία και αφορά το δεύτερο τρίμηνο του κάθε χρόνου.

**Ποσοστό συμμετοχής σε εκπαίδευση και κατάρτιση απασχολούμενων 25-64 χρονών στην ενημέρωση και επικοινωνία - άνδρες**

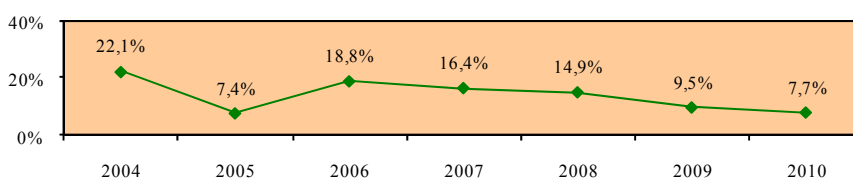

**Ποσοστό συμμετοχής σε εκπαίδευση και κατάρτιση απασχολούμενων 25-64 χρονών στην ενημέρωση και επικοινωνία - γυναίκες**

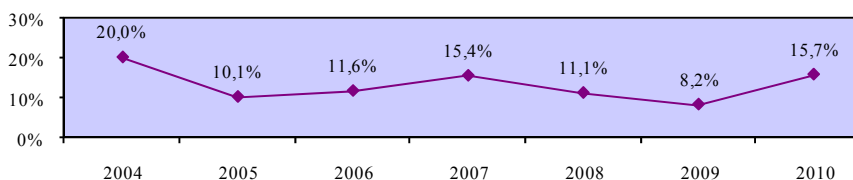

**Χάσμα ποσοστών συμμετοχής σε εκπαίδευση και κατάρτιση απασχολούμενων ανδρών και γυναικών 25-64 χρονών στην ενημέρωση και επικοινωνία**

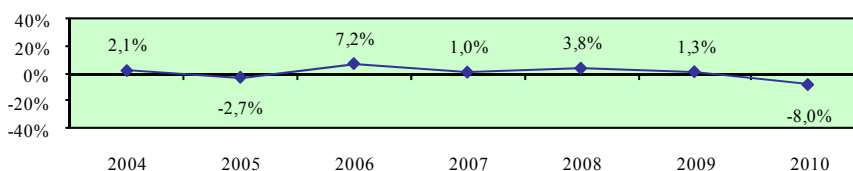

**Ποσοστό συμμετοχής σε εκπαίδευση και κατάρτιση απασχολούμενων 25-64 χρονών στους χρηματοπιστωτικούς οργανισμούς - σύνολο**

**Περιγραφή δείκτη και πηγή πληροφοριών**

Το ποσοστό συμμετοχής σε εκπαίδευση και κατάρτιση απασχολούμενων 25-64 χρονών στους χρηματοπιστωτικούς οργανισμούς υπολογίζεται με τη διαίρεση των συμμετοχών σε εκπαίδευση και κατάρτιση των απασχολούμενων 25-64 χρονών στους χρηματοπιστωτικούς οργανισμούς με τους απασχολούμενους στους χρηματοπιστωτικούς οργανισμούς της ίδιας ηλικιακής ομάδας. Οι συμμετοχές σε εκπαίδευση και κατάρτιση αφορούν τις 4 τελευταίες εβδομάδες πριν τη διεξαγωγή της συνέντευξης.

$$\text{Ποσοστό συμμετοχής} = \frac{\text{Συμμετοχές σε εκπαίδευση και κατάρτιση απασχολούμενων 25-64 χρονών στους χρηματοπιστωτικούς οργανισμούς}}{\text{Απασχολούμενοι 25-64 χρονών στους χρηματοπιστωτικούς οργανισμούς}} \times 100$$

Η πηγή πληροφοριών είναι η Έρευνα Εργατικού Δυναμικού που διεξάγεται από τη Στατιστική Υπηρεσία και αφορά το δεύτερο τρίμηνο του κάθε χρόνου.

**Συμμετοχές σε εκπαίδευση και κατάρτιση απασχολούμενων 25-64 χρονών στους χρηματοπιστωτικούς οργανισμούς**

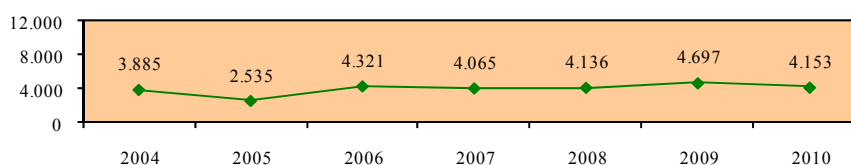

**Απασχολούμενοι 25-64 χρονών στους χρηματοπιστωτικούς οργανισμούς**

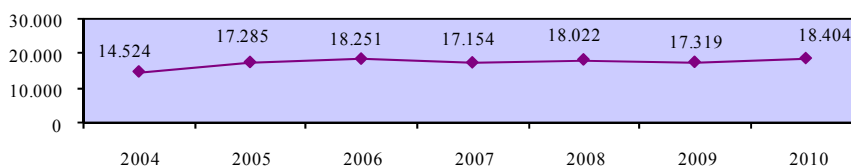

**Ποσοστό συμμετοχής σε εκπαίδευση και κατάρτιση απασχολούμενων 25-64 χρονών στους χρηματοπιστωτικούς οργανισμούς - σύνολο**

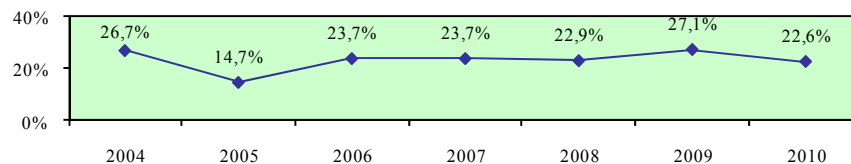

**Ποσοστό συμμετοχής σε εκπαίδευση και κατάρτιση απασχολούμενων 25-64 χρονών στους χρηματοπιστωτικούς οργανισμούς - άνδρες**

**Περιγραφή δείκτη και πηγή πληροφοριών**

Το ποσοστό συμμετοχής σε εκπαίδευση και κατάρτιση απασχολούμενων ανδρών 25-64 χρονών στους χρηματοπιστωτικούς οργανισμούς υπολογίζεται με τη διαίρεση των συμμετοχών σε εκπαίδευση και κατάρτιση των απασχολούμενων ανδρών 25-64 χρονών στους χρηματοπιστωτικούς οργανισμούς με τους απασχολούμενους άνδρες στους χρηματοπιστωτικούς οργανισμούς της ίδιας ηλικιακής ομάδας. Οι συμμετοχές σε εκπαίδευση και κατάρτιση αφορούν τις 4 τελευταίες εβδομάδες πριν τη διεξαγωγή της συνέντευξης.

$$\text{Ποσοστό συμμετοχής} = \frac{\text{Συμμετοχές σε εκπαίδευση και κατάρτιση απασχολούμενων ανδρών 25-64 χρονών στους χρηματοπιστωτικούς οργανισμούς}}{\text{Απασχολούμενοι άνδρες 25-64 χρονών στους χρηματοπιστωτικούς οργανισμούς}} \times 100$$

Η πηγή πληροφοριών είναι η Έρευνα Εργατικού Δυναμικού που διεξάγεται από τη Στατιστική Υπηρεσία και αφορά το δεύτερο τρίμηνο του κάθε χρόνου.

**Συμμετοχές σε εκπαίδευση και κατάρτιση απασχολούμενων ανδρών 25-64 χρονών στους χρηματοπιστωτικούς οργανισμούς**

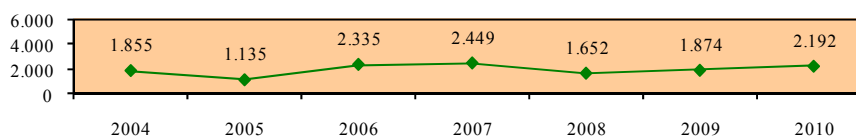

**Απασχολούμενοι άνδρες 25-64 χρονών στους χρηματοπιστωτικούς οργανισμούς**

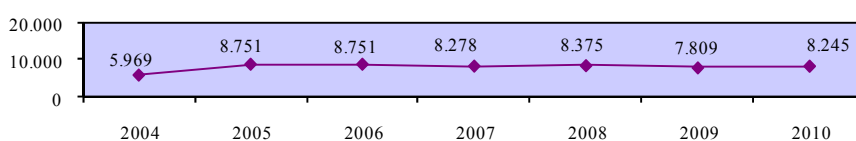

**Ποσοστό συμμετοχής σε εκπαίδευση και κατάρτιση απασχολούμενων 25-64 χρονών στους χρηματοπιστωτικούς οργανισμούς - άνδρες**

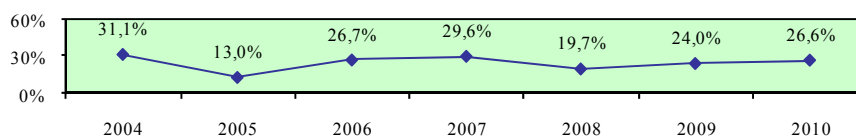



**Ποσοστό συμμετοχής σε εκπαίδευση και κατάρτιση απασχολούμενων 25-64 χρονών στους χρηματοπιστωτικούς οργανισμούς - γυναίκες**

**Περιγραφή δείκτη και πηγή πληροφοριών**

Το ποσοστό συμμετοχής σε εκπαίδευση και κατάρτιση απασχολούμενων γυναικών 25-64 χρονών στους χρηματοπιστωτικούς οργανισμούς υπολογίζεται με τη διαίρεση των συμμετοχών σε εκπαίδευση και κατάρτιση των απασχολούμενων γυναικών 25-64 χρονών στους χρηματοπιστωτικούς οργανισμούς με τις απασχολούμενες γυναίκες στους χρηματοπιστωτικούς οργανισμούς της ίδιας ηλικιακής ομάδας. Οι συμμετοχές σε εκπαίδευση και κατάρτιση αφορούν τις 4 τελευταίες εβδομάδες πριν τη διεξαγωγή της συνέντευξης.

$$\text{Ποσοστό συμμετοχής} = \frac{\text{Συμμετοχές σε εκπαίδευση και κατάρτιση απασχολούμενων γυναικών 25-64 χρονών στους χρηματοπιστωτικούς οργανισμούς}}{\text{Απασχολούμενες γυναίκες 25-64 χρονών στους χρηματοπιστωτικούς οργανισμούς}} \times 100$$

Η πηγή πληροφοριών είναι η Έρευνα Εργατικού Δυναμικού που διεξάγεται από τη Στατιστική Υπηρεσία και αφορά το δεύτερο τρίμηνο του κάθε χρόνου.

**Συμμετοχές σε εκπαίδευση και κατάρτιση απασχολούμενων γυναικών 25-64 χρονών στους χρηματοπιστωτικούς οργανισμούς**

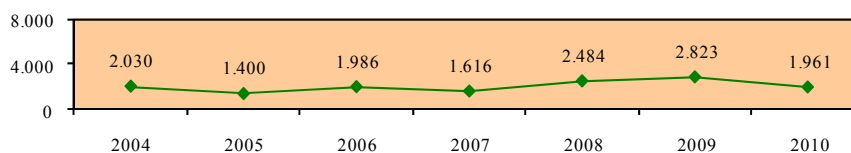

**Απασχολούμενες γυναίκες 25-64 χρονών στους χρηματοπιστωτικούς οργανισμούς**

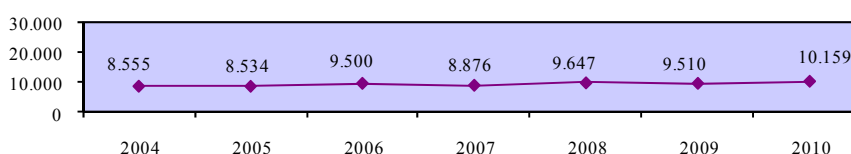

**Ποσοστό συμμετοχής σε εκπαίδευση και κατάρτιση απασχολούμενων 25-64 χρονών στους χρηματοπιστωτικούς οργανισμούς - γυναίκες**

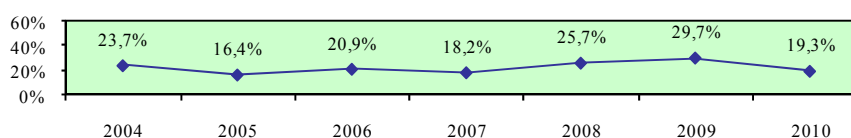

**Χάσμα ποσοστών συμμετοχής σε εκπαίδευση και κατάρτιση απασχολουμένων ανδρών και γυναικών 25-64 χρονών στους χρηματοπιστωτικούς οργανισμούς**

**Περιγραφή δείκτη και πηγή πληροφοριών**

Το χάσμα ποσοστών συμμετοχής σε εκπαίδευση και κατάρτιση απασχολουμένων ανδρών και γυναικών 25-64 χρονών στους χρηματοπιστωτικούς οργανισμούς υπολογίζεται με την αφαίρεση του ποσοστού συμμετοχής σε εκπαίδευση και κατάρτιση απασχολουμένων γυναικών 25-64 χρονών στους χρηματοπιστωτικούς οργανισμούς από το αντίστοιχο ποσοστό συμμετοχής για τους άνδρες.

$$\text{Χάσμα} = \% \text{ Συμμετοχής ανδρών} - \% \text{ Συμμετοχής γυναικών}$$

Η πηγή πληροφοριών είναι η Έρευνα Εργατικού Δυναμικού που διεξάγεται από τη Στατιστική Υπηρεσία και αφορά το δεύτερο τρίμηνο του κάθε χρόνου.

**Ποσοστό συμμετοχής σε εκπαίδευση και κατάρτιση απασχολουμένων 25-64 χρονών στους χρηματοπιστωτικούς οργανισμούς - άνδρες**

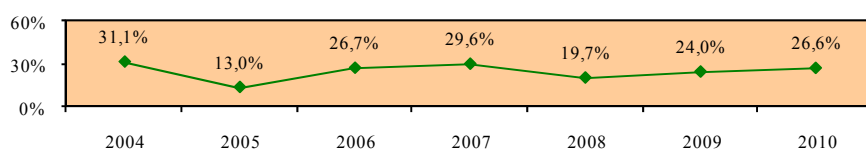

**Ποσοστό συμμετοχής σε εκπαίδευση και κατάρτιση απασχολουμένων 25-64 χρονών στους χρηματοπιστωτικούς οργανισμούς - γυναίκες**

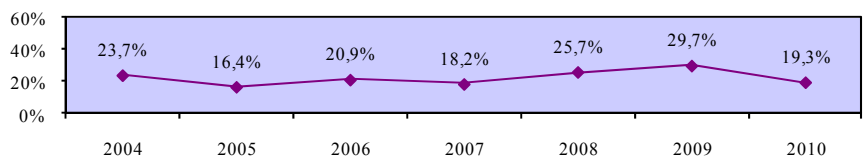

**Χάσμα ποσοστών συμμετοχής σε εκπαίδευση και κατάρτιση απασχολουμένων ανδρών και γυναικών 25-64 χρονών στους χρηματοπιστωτικούς οργανισμούς**

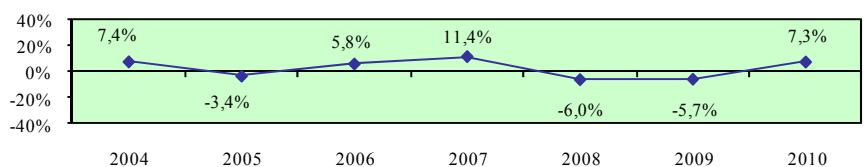

**Ποσοστό συμμετοχής σε εκπαίδευση και κατάρτιση απασχολουμένων 25-64 χρονών στη διαχείριση ακίνητης περιουσίας - σύνολο**

**Περιγραφή δείκτη και πηγή πληροφοριών**

Το ποσοστό συμμετοχής σε εκπαίδευση και κατάρτιση απασχολουμένων 25-64 χρονών στη διαχείριση ακίνητης περιουσίας υπολογίζεται με τη διαίρεση των συμμετοχών σε εκπαίδευση και κατάρτιση των απασχολουμένων 25-64 χρονών στη διαχείριση ακίνητης περιουσίας με τους απασχολούμενους στη διαχείριση ακίνητης περιουσίας της ίδιας ηλικιακής ομάδας. Οι συμμετοχές σε εκπαίδευση και κατάρτιση αφορούν τις 4 τελευταίες εβδομάδες πριν τη διεξαγωγή της συνέντευξης.

$$\text{Ποσοστό συμμετοχής} = \frac{\text{Συμμετοχές σε εκπαίδευση και κατάρτιση απασχολουμένων 25-64 χρονών στη διαχείριση ακίνητης περιουσίας}}{\text{Απασχολούμενοι 25-64 χρονών στη διαχείριση ακίνητης περιουσίας}} \times 100$$

Η πηγή πληροφοριών είναι η Έρευνα Εργατικού Δυναμικού που διεξάγεται από τη Στατιστική Υπηρεσία και αφορά το δεύτερο τρίμηνο του κάθε χρόνου.

**Συμμετοχές σε εκπαίδευση και κατάρτιση απασχολουμένων 25-64 χρονών στη διαχείριση ακίνητης περιουσίας**

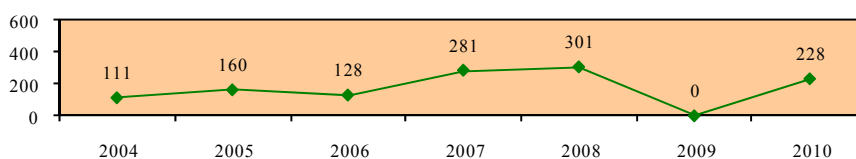

**Απασχολούμενοι 25-64 χρονών στη διαχείριση ακίνητης περιουσίας**

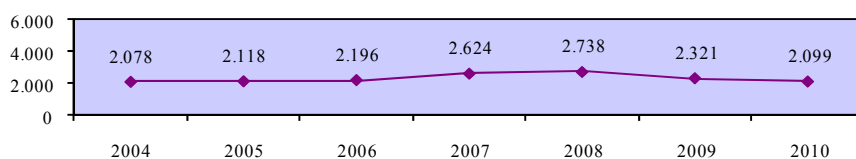

**Ποσοστό συμμετοχής σε εκπαίδευση και κατάρτιση απασχολουμένων 25-64 χρονών στη διαχείριση ακίνητης περιουσίας - σύνολο**

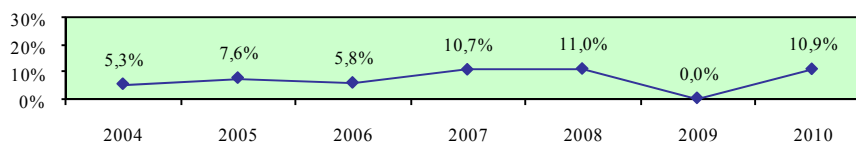

**Ποσοστό συμμετοχής σε εκπαίδευση και κατάρτιση απασχολούμενων 25-64 χρονών στη διαχείριση ακίνητης περιουσίας - άνδρες**

**Περιγραφή δείκτη και πηγή πληροφοριών**

Το ποσοστό συμμετοχής σε εκπαίδευση και κατάρτιση απασχολούμενων ανδρών 25-64 χρονών στη διαχείριση ακίνητης περιουσίας υπολογίζεται με τη διαίρεση των συμμετοχών σε εκπαίδευση και κατάρτιση των απασχολούμενων ανδρών 25-64 χρονών στη διαχείριση ακίνητης περιουσίας με τους απασχολούμενους άνδρες στη διαχείριση ακίνητης περιουσίας της ίδιας ηλικιακής ομάδας. Οι συμμετοχές σε εκπαίδευση και κατάρτιση αφορούν τις 4 τελευταίες εβδομάδες πριν τη διεξαγωγή της συνέντευξης.

$$\text{Ποσοστό συμμετοχής} = \frac{\text{Συμμετοχές σε εκπαίδευση και κατάρτιση απασχολούμενων ανδρών 25-64 χρονών στη διαχείριση ακίνητης περιουσίας}}{\text{Απασχολούμενοι άνδρες 25-64 χρονών στη διαχείριση ακίνητης περιουσίας}} \times 100$$

Η πηγή πληροφοριών είναι η Έρευνα Εργατικού Δυναμικού που διεξάγεται από τη Στατιστική Υπηρεσία και αφορά το δεύτερο τρίμηνο του κάθε χρόνου.

**Συμμετοχές σε εκπαίδευση και κατάρτιση απασχολούμενων ανδρών 25-64 χρονών στη διαχείριση ακίνητης περιουσίας**

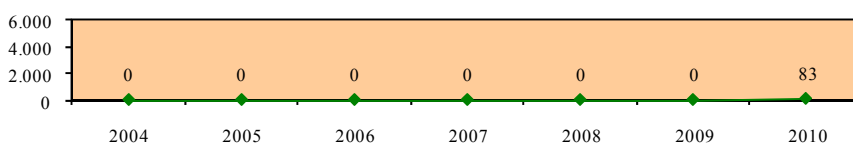

**Απασχολούμενοι άνδρες 25-64 χρονών στη διαχείριση ακίνητης περιουσίας**

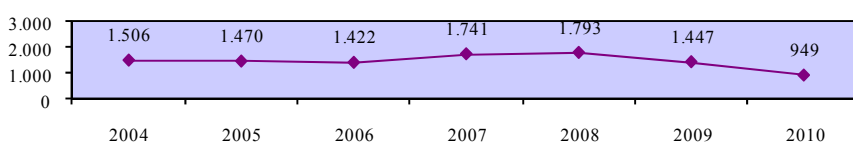

**Ποσοστό συμμετοχής σε εκπαίδευση και κατάρτιση απασχολούμενων 25-64 χρονών στη διαχείριση ακίνητης περιουσίας - άνδρες**

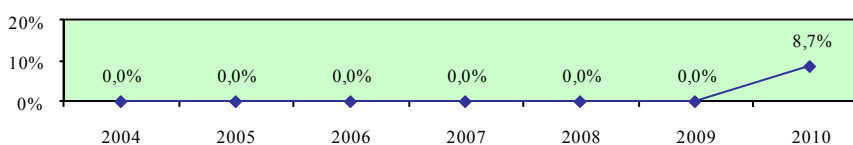

**Ποσοστό συμμετοχής σε εκπαίδευση και κατάρτιση απασχολουμένων 25-64 χρονών στη διαχείριση ακίνητης περιουσίας - γυναίκες**

**Περιγραφή δείκτη και πηγή πληροφοριών**

Το ποσοστό συμμετοχής σε εκπαίδευση και κατάρτιση απασχολουμένων γυναικών 25-64 χρονών στη διαχείριση ακίνητης περιουσίας υπολογίζεται με τη διαίρεση των συμμετοχών σε εκπαίδευση και κατάρτιση των απασχολουμένων γυναικών 25-64 χρονών στη διαχείριση ακίνητης περιουσίας με τις απασχολούμενες γυναίκες στη διαχείριση ακίνητης περιουσίας της ίδιας ηλικιακής ομάδας. Οι συμμετοχές σε εκπαίδευση και κατάρτιση αφορούν τις 4 τελευταίες εβδομάδες πριν τη διεξαγωγή της συνέντευξης.

$$\text{Ποσοστό συμμετοχής} = \frac{\text{Συμμετοχές σε εκπαίδευση και κατάρτιση απασχολουμένων γυναικών 25-64 χρονών στη διαχείριση ακίνητης περιουσίας}}{\text{Απασχολούμενες γυναίκες 25-64 χρονών στη διαχείριση ακίνητης περιουσίας}} \times 100$$

Η πηγή πληροφοριών είναι η Έρευνα Εργατικού Δυναμικού που διεξάγεται από τη Στατιστική Υπηρεσία και αφορά το δεύτερο τρίμηνο του κάθε χρόνου.

**Συμμετοχές σε εκπαίδευση και κατάρτιση απασχολουμένων γυναικών 25-64 χρονών στη διαχείριση ακίνητης περιουσίας**

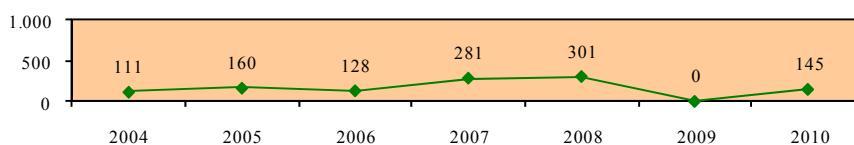

**Απασχολούμενες γυναίκες 25-64 χρονών στη διαχείριση ακίνητης περιουσίας**

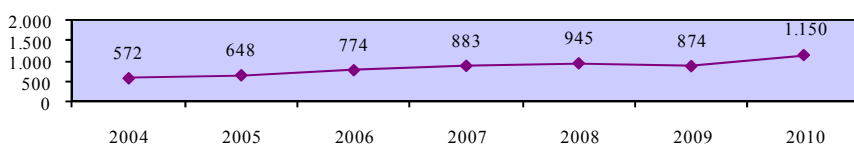

**Ποσοστό συμμετοχής σε εκπαίδευση και κατάρτιση απασχολουμένων 25-64 χρονών στη διαχείριση ακίνητης περιουσίας - γυναίκες**

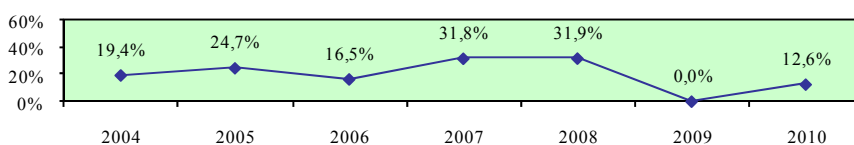

**Χάσμα ποσοστών συμμετοχής σε εκπαίδευση και κατάρτιση απασχολούμενων ανδρών και γυναικών 25-64 χρονών στη διαχείριση ακίνητης περιουσίας**

**Περιγραφή δείκτη και πηγή πληροφοριών**

Το χάσμα ποσοστών συμμετοχής σε εκπαίδευση και κατάρτιση απασχολούμενων ανδρών και γυναικών 25-64 χρονών στη διαχείριση ακίνητης περιουσίας υπολογίζεται με την αφαίρεση του ποσοστού συμμετοχής σε εκπαίδευση και κατάρτιση απασχολούμενων γυναικών 25-64 χρονών στη διαχείριση ακίνητης περιουσίας από το αντίστοιχο ποσοστό συμμετοχής για τους άνδρες.

$$\text{Χάσμα} = \% \text{ Συμμετοχής ανδρών} - \% \text{ Συμμετοχής γυναικών}$$

Η πηγή πληροφοριών είναι η Έρευνα Εργατικού Δυναμικού που διεξάγεται από τη Στατιστική Υπηρεσία και αφορά το δεύτερο τρίμηνο του κάθε χρόνου.

**Ποσοστό συμμετοχής σε εκπαίδευση και κατάρτιση απασχολούμενων 25-64 χρονών στη διαχείριση ακίνητης περιουσίας - άνδρες**

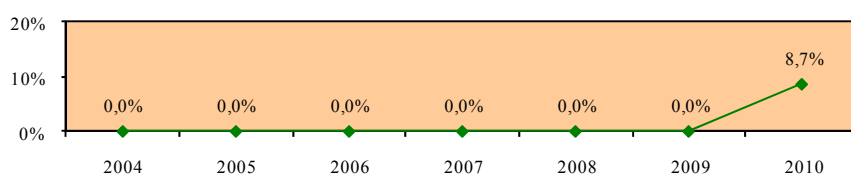

**Ποσοστό συμμετοχής σε εκπαίδευση και κατάρτιση απασχολούμενων 25-64 χρονών στη διαχείριση ακίνητης περιουσίας - γυναίκες**

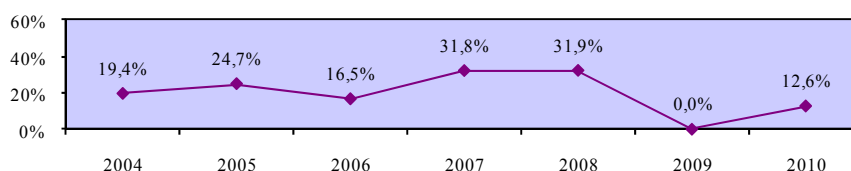

**Χάσμα ποσοστών συμμετοχής σε εκπαίδευση και κατάρτιση απασχολούμενων ανδρών και γυναικών 25-64 χρονών στη διαχείριση ακίνητης περιουσίας**

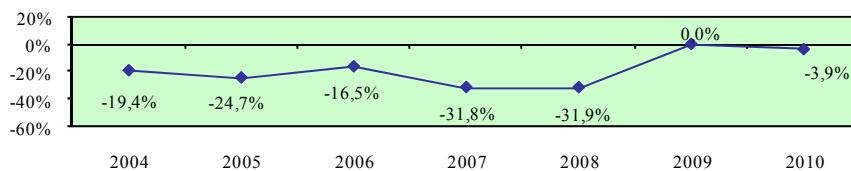

**Ποσοστό συμμετοχής σε εκπαίδευση και κατάρτιση απασχολούμενων 25-64 χρονών στις επαγγελματικές, επιστημονικές και τεχνικές δραστηριότητες - σύνολο**

**Περιγραφή δείκτη και πηγή πληροφοριών**

Το ποσοστό συμμετοχής σε εκπαίδευση και κατάρτιση απασχολούμενων 25-64 χρονών στις επαγγελματικές, επιστημονικές και τεχνικές δραστηριότητες υπολογίζεται με τη διαίρεση των συμμετοχών σε εκπαίδευση και κατάρτιση των απασχολούμενων 25-64 χρονών στις επαγγελματικές, επιστημονικές και τεχνικές δραστηριότητες με τους απασχολούμενους στις επαγγελματικές, επιστημονικές και τεχνικές δραστηριότητες της ίδιας ηλικιακής ομάδας. Οι συμμετοχές σε εκπαίδευση και κατάρτιση αφορούν τις 4 τελευταίες εβδομάδες πριν τη διεξαγωγή της συνέντευξης.

$$\text{Ποσοστό συμμετοχής} = \frac{\text{Συμμετοχές σε εκπαίδευση και κατάρτιση απασχολούμενων 25-64 χρονών στις επαγγελματικές, επιστημονικές και τεχνικές δραστηριότητες}}{\text{Απασχολούμενοι 25-64 χρονών στις επαγγελματικές, επιστημονικές και τεχνικές δραστηριότητες}} \times 100$$

Η πηγή πληροφοριών είναι η Έρευνα Εργατικού Δυναμικού που διεξάγεται από τη Στατιστική Υπηρεσία και αφορά το δεύτερο τρίμηνο του κάθε χρόνου.

**Συμμετοχές σε εκπαίδευση και κατάρτιση απασχολούμενων 25-64 χρονών στις επαγγελματικές, επιστημονικές και τεχνικές δραστηριότητες**

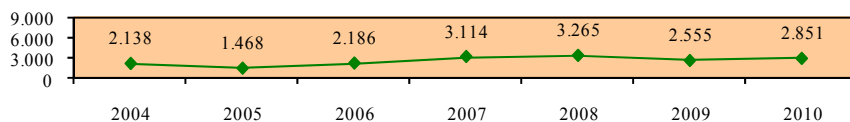

**Απασχολούμενοι 25-64 χρονών στις επαγγελματικές, επιστημονικές και τεχνικές δραστηριότητες**

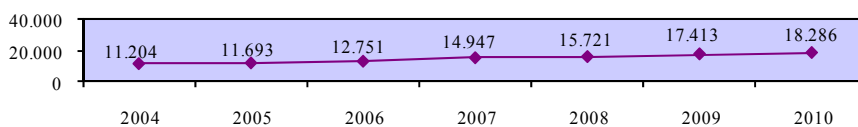

**Ποσοστό συμμετοχής σε εκπαίδευση και κατάρτιση απασχολούμενων 25-64 χρονών στις επαγγελματικές, επιστημονικές και τεχνικές δραστηριότητες - σύνολο**

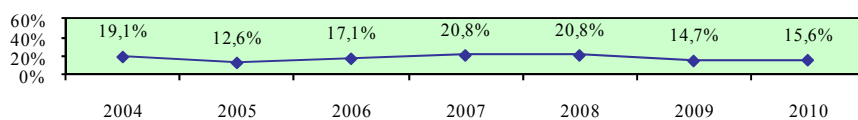

**Ποσοστό συμμετοχής σε εκπαίδευση και κατάρτιση απασχολούμενων 25-64 χρονών στις επαγγελματικές, επιστημονικές και τεχνικές δραστηριότητες - άνδρες**

**Περιγραφή δείκτη και πηγή πληροφοριών**

Το ποσοστό συμμετοχής σε εκπαίδευση και κατάρτιση απασχολούμενων ανδρών 25-64 χρονών στις επαγγελματικές, επιστημονικές και τεχνικές δραστηριότητες υπολογίζεται με τη διαίρεση των συμμετοχών σε εκπαίδευση και κατάρτιση των απασχολούμενων ανδρών 25-64 χρονών στις επαγγελματικές, επιστημονικές και τεχνικές δραστηριότητες με τους απασχολούμενους άνδρες στις επαγγελματικές, επιστημονικές και τεχνικές δραστηριότητες της ίδιας ηλικιακής ομάδας. Οι συμμετοχές σε εκπαίδευση και κατάρτιση αφορούν τις 4 τελευταίες εβδομάδες πριν τη διεξαγωγή της συνέντευξης.

$$\text{Ποσοστό συμμετοχής} = \frac{\text{Συμμετοχές σε εκπαίδευση και κατάρτιση απασχολούμενων ανδρών 25-64 χρονών στις επαγγελματικές, επιστημονικές και τεχνικές δραστηριότητες}}{\text{Απασχολούμενοι άνδρες 25-64 χρονών στις επαγγελματικές, επιστημονικές και τεχνικές δραστηριότητες}} \times 100$$

Η πηγή πληροφοριών είναι η Έρευνα Εργατικού Δυναμικού που διεξάγεται από τη Στατιστική Υπηρεσία και αφορά το δεύτερο τρίμηνο του κάθε χρόνου.

**Συμμετοχές σε εκπαίδευση και κατάρτιση απασχολούμενων ανδρών 25-64 χρονών στις επαγγελματικές, επιστημονικές και τεχνικές δραστηριότητες**

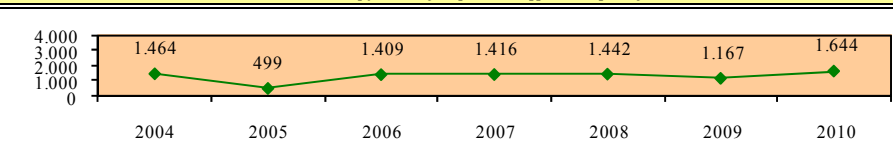

**Απασχολούμενοι άνδρες 25-64 χρονών στις επαγγελματικές, επιστημονικές και τεχνικές δραστηριότητες**

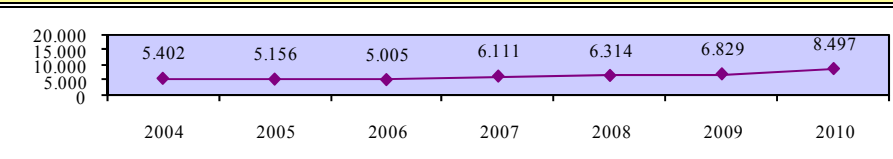

**Ποσοστό συμμετοχής σε εκπαίδευση και κατάρτιση απασχολούμενων 25-64 χρονών στις επαγγελματικές, επιστημονικές και τεχνικές δραστηριότητες - άνδρες**

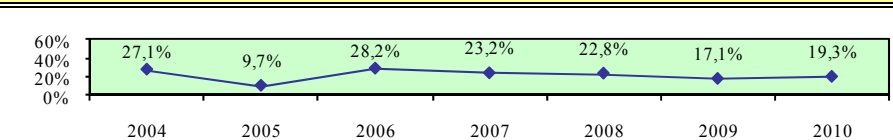



**Ποσοστό συμμετοχής σε εκπαίδευση και κατάρτιση απασχολούμενων 25-64 χρονών στις επαγγελματικές, επιστημονικές και τεχνικές δραστηριότητες - γυναίκες**

**Περιγραφή δείκτη και πηγή πληροφοριών**

Το ποσοστό συμμετοχής σε εκπαίδευση και κατάρτιση απασχολούμενων γυναικών 25-64 χρονών στις επαγγελματικές, επιστημονικές και τεχνικές δραστηριότητες υπολογίζεται με τη διαίρεση των συμμετοχών σε εκπαίδευση και κατάρτιση των απασχολούμενων γυναικών 25-64 χρονών στις επαγγελματικές, επιστημονικές και τεχνικές δραστηριότητες με τις απασχολούμενες γυναίκες στις επαγγελματικές, επιστημονικές και τεχνικές δραστηριότητες της ίδιας ηλικιακής ομάδας. Οι συμμετοχές σε εκπαίδευση και κατάρτιση αφορούν τις 4 τελευταίες εβδομάδες πριν τη διεξαγωγή της συνέντευξης.

$$\text{Ποσοστό συμμετοχής} = \frac{\text{Συμμετοχές σε εκπαίδευση και κατάρτιση απασχολούμενων γυναικών 25-64 χρονών στις επαγγελματικές, επιστημονικές και τεχνικές δραστηριότητες}}{\text{Απασχολούμενες γυναίκες 25-64 χρονών στις επαγγελματικές, επιστημονικές και τεχνικές δραστηριότητες}} \times 100$$

Η πηγή πληροφοριών είναι η Έρευνα Εργατικού Δυναμικού που διεξάγεται από τη Στατιστική Υπηρεσία και αφορά το δεύτερο τρίμηνο του κάθε χρόνου.

**Συμμετοχές σε εκπαίδευση και κατάρτιση απασχολούμενων γυναικών 25-64 χρονών στις επαγγελματικές, επιστημονικές και τεχνικές δραστηριότητες**

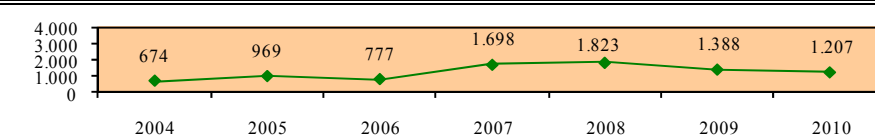

**Απασχολούμενες γυναίκες 25-64 χρονών στις επαγγελματικές, επιστημονικές και τεχνικές δραστηριότητες**

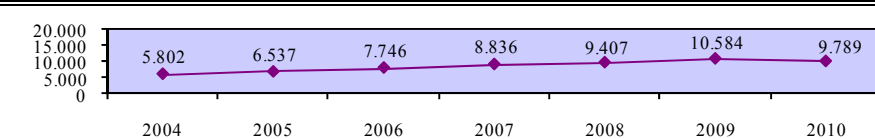

**Ποσοστό συμμετοχής σε εκπαίδευση και κατάρτιση απασχολούμενων 25-64 χρονών στις επαγγελματικές, επιστημονικές και τεχνικές δραστηριότητες - γυναίκες**

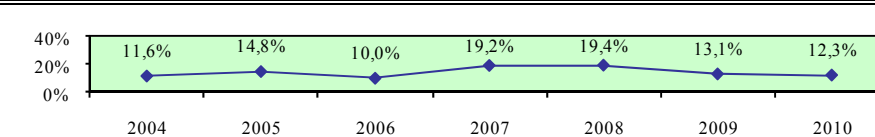

**Χάσμα ποσοστών συμμετοχής σε εκπαίδευση και κατάρτιση απασχολούμενων ανδρών και γυναικών 25-64 χρονών στις επαγγελματικές, επιστημονικές και τεχνικές δραστηριότητες**

**Περιγραφή δείκτη και πηγή πληροφοριών**

Το χάσμα ποσοστών συμμετοχής σε εκπαίδευση και κατάρτιση απασχολούμενων ανδρών και γυναικών 25-64 χρονών στις επαγγελματικές, επιστημονικές και τεχνικές δραστηριότητες υπολογίζεται με την αφαίρεση του ποσοστού συμμετοχής σε εκπαίδευση και κατάρτιση απασχολούμενων γυναικών 25-64 χρονών στις επαγγελματικές, επιστημονικές και τεχνικές δραστηριότητες από το αντίστοιχο ποσοστό συμμετοχής για τους άνδρες.

$$\text{Χάσμα} = \% \text{ Συμμετοχής ανδρών} - \% \text{ Συμμετοχής γυναικών}$$

Η πηγή πληροφοριών είναι η Έρευνα Εργατικού Δυναμικού που διεξάγεται από τη Στατιστική Υπηρεσία και αφορά το δεύτερο τρίμηνο του κάθε χρόνου.

**Ποσοστό συμμετοχής σε εκπαίδευση και κατάρτιση απασχολούμενων 25-64 χρονών στις επαγγελματικές, επιστημονικές και τεχνικές δραστηριότητες - άνδρες**

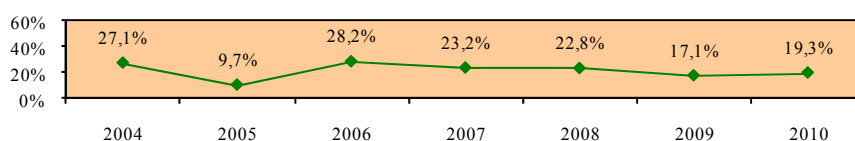

**Ποσοστό συμμετοχής σε εκπαίδευση και κατάρτιση απασχολούμενων 25-64 χρονών στις επαγγελματικές, επιστημονικές και τεχνικές δραστηριότητες - γυναίκες**

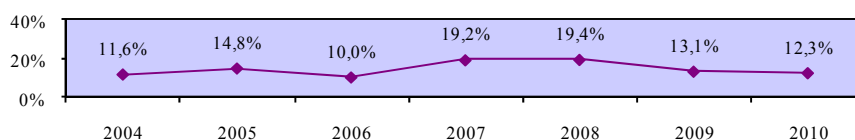

**Χάσμα ποσοστών συμμετοχής σε εκπαίδευση και κατάρτιση απασχολούμενων ανδρών και γυναικών 25-64 χρονών στις επαγγελματικές, επιστημονικές και τεχνικές δραστηριότητες**

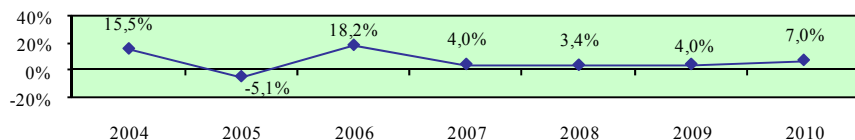

**Ποσοστό συμμετοχής σε εκπαίδευση και κατάρτιση απασχολούμενων 25-64 χρονών στις διοικητικές και υποστηρικτικές δραστηριότητες - σύνολο**

**Περιγραφή δείκτη και πηγή πληροφοριών**

Το ποσοστό συμμετοχής σε εκπαίδευση και κατάρτιση απασχολούμενων 25-64 χρονών στις διοικητικές και υποστηρικτικές δραστηριότητες υπολογίζεται με τη διαίρεση των συμμετοχών σε εκπαίδευση και κατάρτιση των απασχολούμενων 25-64 χρονών στις διοικητικές και υποστηρικτικές δραστηριότητες με τους απασχολούμενους στις διοικητικές και υποστηρικτικές δραστηριότητες της ίδιας ηλικιακής ομάδας. Οι συμμετοχές σε εκπαίδευση και κατάρτιση αφορούν τις 4 τελευταίες εβδομάδες πριν τη διεξαγωγή της συνέντευξης.

$$\text{Ποσοστό συμμετοχής} = \frac{\text{Συμμετοχές σε εκπαίδευση και κατάρτιση απασχολούμενων 25-64 χρονών στις διοικητικές και υποστηρικτικές δραστηριότητες}}{\text{Απασχολούμενοι 25-64 χρονών στις διοικητικές και υποστηρικτικές δραστηριότητες}} \times 100$$

Η πηγή πληροφοριών είναι η Έρευνα Εργατικού Δυναμικού που διεξάγεται από τη Στατιστική Υπηρεσία και αφορά το δεύτερο τρίμηνο του κάθε χρόνου.

**Συμμετοχές σε εκπαίδευση και κατάρτιση απασχολούμενων 25-64 χρονών στις διοικητικές και υποστηρικτικές δραστηριότητες**

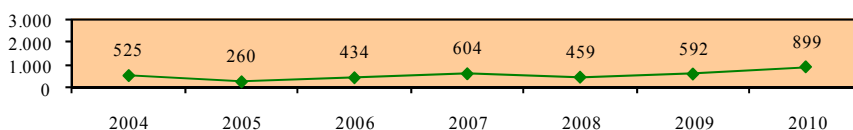

**Απασχολούμενοι 25-64 χρονών στις διοικητικές και υποστηρικτικές δραστηριότητες**

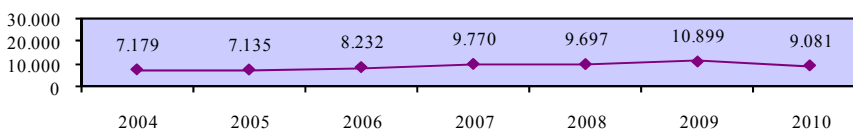

**Ποσοστό συμμετοχής σε εκπαίδευση και κατάρτιση απασχολούμενων 25-64 χρονών στις διοικητικές και υποστηρικτικές δραστηριότητες - σύνολο**

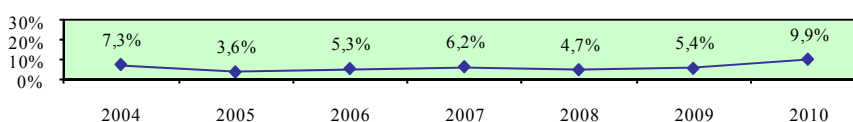

**Ποσοστό συμμετοχής σε εκπαίδευση και κατάρτιση απασχολούμενων 25-64 χρονών στις διοικητικές και υποστηρικτικές δραστηριότητες - άνδρες**

**Περιγραφή δείκτη και πηγή πληροφοριών**

Το ποσοστό συμμετοχής σε εκπαίδευση και κατάρτιση απασχολούμενων ανδρών 25-64 χρονών στις διοικητικές και υποστηρικτικές δραστηριότητες υπολογίζεται με τη διαίρεση των συμμετοχών σε εκπαίδευση και κατάρτιση των απασχολούμενων ανδρών 25-64 χρονών στις διοικητικές και υποστηρικτικές δραστηριότητες με τους απασχολούμενους άνδρες στις διοικητικές και υποστηρικτικές δραστηριότητες της ίδιας ηλικιακής ομάδας. Οι συμμετοχές σε εκπαίδευση και κατάρτιση αφορούν τις 4 τελευταίες εβδομάδες πριν τη διεξαγωγή της συνέντευξης.

$$\text{Ποσοστό συμμετοχής} = \frac{\text{Συμμετοχές σε εκπαίδευση και κατάρτιση απασχολούμενων ανδρών 25-64 χρονών στις διοικητικές και υποστηρικτικές δραστηριότητες}}{\text{Απασχολούμενοι άνδρες 25-64 χρονών στις διοικητικές και υποστηρικτικές δραστηριότητες}} \times 100$$

Η πηγή πληροφοριών είναι η Έρευνα Εργατικού Δυναμικού που διεξάγεται από τη Στατιστική Υπηρεσία και αφορά το δεύτερο τρίμηνο του κάθε χρόνου.

**Συμμετοχές σε εκπαίδευση και κατάρτιση απασχολούμενων ανδρών 25-64 χρονών στις διοικητικές και υποστηρικτικές δραστηριότητες**

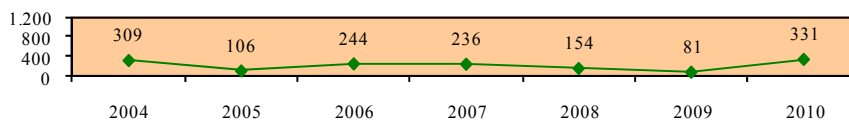

**Απασχολούμενοι άνδρες 25-64 χρονών στις διοικητικές και υποστηρικτικές δραστηριότητες**

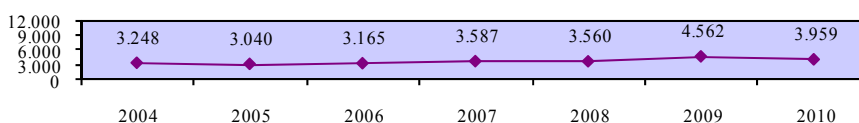

**Ποσοστό συμμετοχής σε εκπαίδευση και κατάρτιση απασχολούμενων 25-64 χρονών στις διοικητικές και υποστηρικτικές δραστηριότητες - άνδρες**

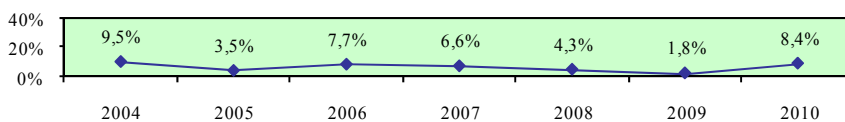

**Ποσοστό συμμετοχής σε εκπαίδευση και κατάρτιση απασχολούμενων 25-64 χρονών στις διοικητικές και υποστηρικτικές δραστηριότητες - γυναίκες**

**Περιγραφή δείκτη και πηγή πληροφοριών**

Το ποσοστό συμμετοχής σε εκπαίδευση και κατάρτιση απασχολούμενων γυναικών 25-64 χρονών στις διοικητικές και υποστηρικτικές δραστηριότητες υπολογίζεται με τη διαίρεση των συμμετοχών σε εκπαίδευση και κατάρτιση των απασχολούμενων γυναικών 25-64 χρονών στις διοικητικές και υποστηρικτικές δραστηριότητες με τις απασχολούμενες γυναίκες στις διοικητικές και υποστηρικτικές δραστηριότητες της ίδιας ηλικιακής ομάδας. Οι συμμετοχές σε εκπαίδευση και κατάρτιση αφορούν τις 4 τελευταίες εβδομάδες πριν τη διεξαγωγή της συνέντευξης.

$$\text{Ποσοστό συμμετοχής} = \frac{\text{Συμμετοχές σε εκπαίδευση και κατάρτιση απασχολούμενων γυναικών 25-64 χρονών στις διοικητικές και υποστηρικτικές δραστηριότητες}}{\text{Απασχολούμενες γυναίκες 25-64 χρονών στις διοικητικές και υποστηρικτικές δραστηριότητες}} \times 100$$

Η πηγή πληροφοριών είναι η Έρευνα Εργατικού Δυναμικού που διεξάγεται από τη Στατιστική Υπηρεσία και αφορά το δεύτερο τρίμηνο του κάθε χρόνου.

**Συμμετοχές σε εκπαίδευση και κατάρτιση απασχολούμενων γυναικών 25-64 χρονών στις διοικητικές και υποστηρικτικές δραστηριότητες**

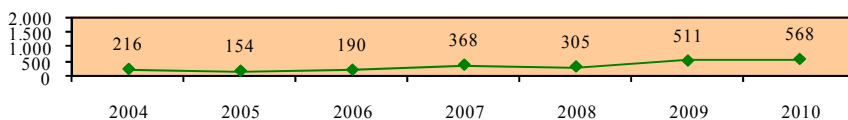

**Απασχολούμενες γυναίκες 25-64 χρονών στις διοικητικές και υποστηρικτικές δραστηριότητες**

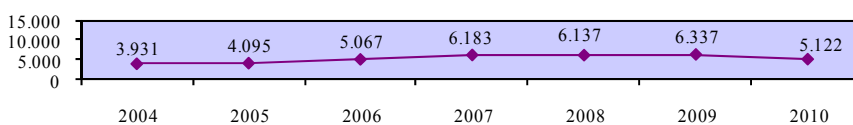

**Ποσοστό συμμετοχής σε εκπαίδευση και κατάρτιση απασχολούμενων 25-64 χρονών στις διοικητικές και υποστηρικτικές δραστηριότητες - γυναίκες**

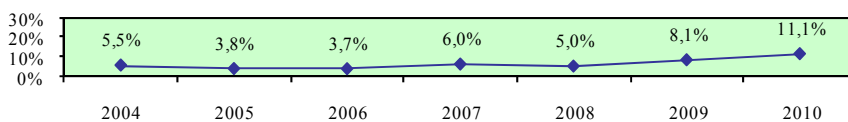

**Χάσμα ποσοστών συμμετοχής σε εκπαίδευση και κατάρτιση απασχολούμενων ανδρών και γυναικών 25-64 χρονών στις διοικητικές και υποστηρικτικές δραστηριότητες**

**Περιγραφή δείκτη και πηγή πληροφοριών**

Το χάσμα ποσοστών συμμετοχής σε εκπαίδευση και κατάρτιση απασχολούμενων ανδρών και γυναικών 25-64 χρονών στις διοικητικές και υποστηρικτικές δραστηριότητες υπολογίζεται με την αφαίρεση του ποσοστού συμμετοχής σε εκπαίδευση και κατάρτιση απασχολούμενων γυναικών 25-64 χρονών στις διοικητικές και υποστηρικτικές δραστηριότητες από το αντίστοιχο ποσοστό συμμετοχής για τους άνδρες.

$$\text{Χάσμα} = \% \text{ Συμμετοχής ανδρών} - \% \text{ Συμμετοχής γυναικών}$$

Η πηγή πληροφοριών είναι η Έρευνα Εργατικού Δυναμικού που διεξάγεται από τη Στατιστική Υπηρεσία και αφορά το δεύτερο τρίμηνο του κάθε χρόνου.

**Ποσοστό συμμετοχής σε εκπαίδευση και κατάρτιση απασχολούμενων 25-64 χρονών στις διοικητικές και υποστηρικτικές δραστηριότητες - άνδρες**

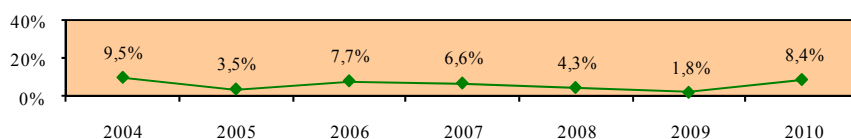

**Ποσοστό συμμετοχής σε εκπαίδευση και κατάρτιση απασχολούμενων 25-64 χρονών στις διοικητικές και υποστηρικτικές δραστηριότητες - γυναίκες**

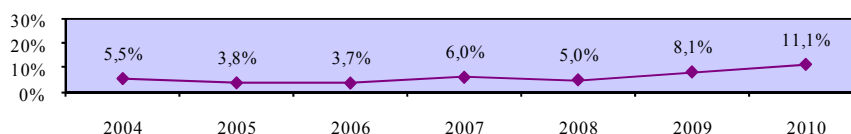

**Χάσμα ποσοστών συμμετοχής σε εκπαίδευση και κατάρτιση απασχολούμενων ανδρών και γυναικών 25-64 χρονών στις διοικητικές και υποστηρικτικές δραστηριότητες**

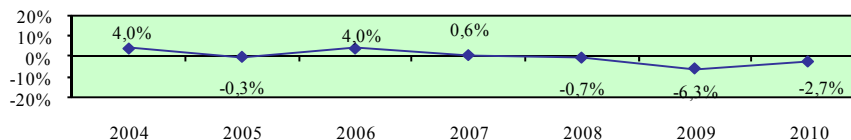

## Ποσοστό συμμετοχής σε εκπαίδευση και κατάρτιση απασχολουμένων 25-64 χρονών στη δημόσια διοίκηση και άμυνα - σύνολο

### Περιγραφή δείκτη και πηγή πληροφοριών

Το ποσοστό συμμετοχής σε εκπαίδευση και κατάρτιση απασχολουμένων 25-64 χρονών στη δημόσια διοίκηση και άμυνα υπολογίζεται με τη διαίρεση των συμμετοχών σε εκπαίδευση και κατάρτιση των απασχολουμένων 25-64 χρονών στη δημόσια διοίκηση και άμυνα με τους απασχολούμενους στη δημόσια διοίκηση και άμυνα της ίδιας ηλικιακής ομάδας. Οι συμμετοχές σε εκπαίδευση και κατάρτιση αφορούν τις 4 τελευταίες εβδομάδες πριν τη διεξαγωγή της συνέντευξης.

$$\text{Ποσοστό συμμετοχής} = \frac{\text{Συμμετοχές σε εκπαίδευση και κατάρτιση απασχολουμένων 25-64 χρονών στη δημόσια διοίκηση και άμυνα}}{\text{Απασχολούμενοι 25-64 χρονών στη δημόσια διοίκηση και άμυνα}} \times 100$$

Η πηγή πληροφοριών είναι η Έρευνα Εργατικού Δυναμικού που διεξάγεται από τη Στατιστική Υπηρεσία και αφορά το δεύτερο τρίμηνο του κάθε χρόνου.

### Συμμετοχές σε εκπαίδευση και κατάρτιση απασχολουμένων 25-64 χρονών στη δημόσια διοίκηση και άμυνα

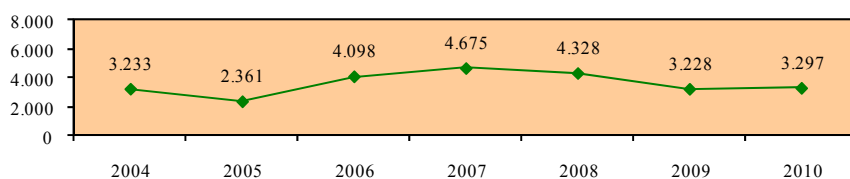

### Απασχολούμενοι 25-64 χρονών στη δημόσια διοίκηση και άμυνα

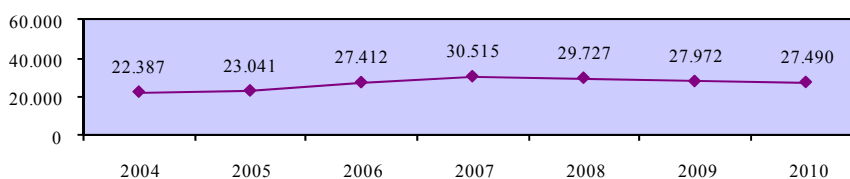

### Ποσοστό συμμετοχής σε εκπαίδευση και κατάρτιση απασχολουμένων 25-64 χρονών στη δημόσια διοίκηση και άμυνα - σύνολο

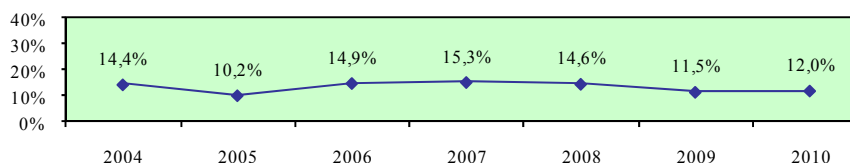

## Ποσοστό συμμετοχής σε εκπαίδευση και κατάρτιση απασχολουμένων 25-64 χρονών στη δημόσια διοίκηση και άμυνα - άνδρες

### Περιγραφή δείκτη και πηγή πληροφοριών

Το ποσοστό συμμετοχής σε εκπαίδευση και κατάρτιση απασχολουμένων ανδρών 25-64 χρονών στη δημόσια διοίκηση και άμυνα υπολογίζεται με τη διαίρεση των συμμετοχών σε εκπαίδευση και κατάρτιση των απασχολουμένων ανδρών 25-64 χρονών στη δημόσια διοίκηση και άμυνα με τους απασχολούμενους άνδρες στη δημόσια διοίκηση και άμυνα της ίδιας ηλικιακής ομάδας. Οι συμμετοχές σε εκπαίδευση και κατάρτιση αφορούν τις 4 τελευταίες εβδομάδες πριν τη διεξαγωγή της συνέντευξης.

$$\text{Ποσοστό συμμετοχής} = \frac{\text{Συμμετοχές σε εκπαίδευση και κατάρτιση απασχολουμένων ανδρών 25-64 χρονών στη δημόσια διοίκηση και άμυνα}}{\text{Απασχολούμενοι άνδρες 25-64 χρονών στη δημόσια διοίκηση και άμυνα}} \times 100$$

Η πηγή πληροφοριών είναι η Έρευνα Εργατικού Δυναμικού που διεξάγεται από τη Στατιστική Υπηρεσία και αφορά το δεύτερο τρίμηνο του κάθε χρόνου.

### Συμμετοχές σε εκπαίδευση και κατάρτιση απασχολουμένων ανδρών 25-64 χρονών στη δημόσια διοίκηση και άμυνα

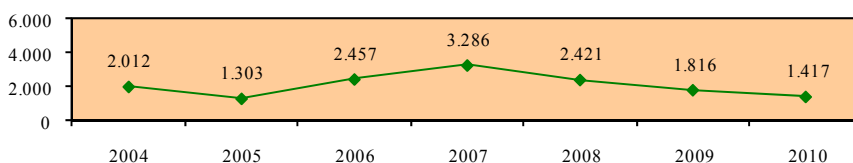

### Απασχολούμενοι άνδρες 25-64 χρονών στη δημόσια διοίκηση και άμυνα

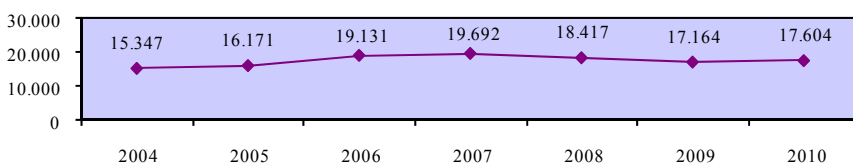

### Ποσοστό συμμετοχής σε εκπαίδευση και κατάρτιση απασχολουμένων 25-64 χρονών στη δημόσια διοίκηση και άμυνα - άνδρες

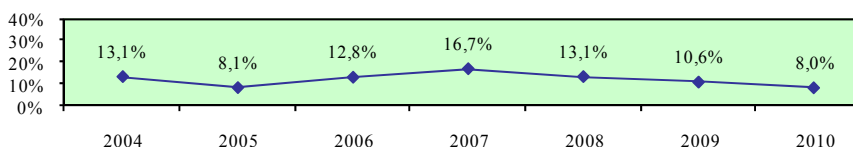



## Ποσοστό συμμετοχής σε εκπαίδευση και κατάρτιση απασχολουμένων 25-64 χρονών στη δημόσια διοίκηση και άμυνα - γυναίκες

### Περιγραφή δείκτη και πηγή πληροφοριών

Το ποσοστό συμμετοχής σε εκπαίδευση και κατάρτιση απασχολουμένων γυναικών 25-64 χρονών στη δημόσια διοίκηση και άμυνα υπολογίζεται με τη διαίρεση των συμμετοχών σε εκπαίδευση και κατάρτιση των απασχολουμένων γυναικών 25-64 χρονών στη δημόσια διοίκηση και άμυνα με τις απασχολούμενες γυναίκες στη δημόσια διοίκηση και άμυνα της ίδιας ηλικιακής ομάδας. Οι συμμετοχές σε εκπαίδευση και κατάρτιση αφορούν τις 4 τελευταίες εβδομάδες πριν τη διεξαγωγή της συνέντευξης.

$$\text{Ποσοστό συμμετοχής} = \frac{\text{Συμμετοχές σε εκπαίδευση και κατάρτιση απασχολουμένων γυναικών 25-64 χρονών στη δημόσια διοίκηση και άμυνα}}{\text{Απασχολούμενες γυναίκες 25-64 χρονών στη δημόσια διοίκηση και άμυνα}} \times 100$$

Η πηγή πληροφοριών είναι η Έρευνα Εργατικού Δυναμικού που διεξάγεται από τη Στατιστική Υπηρεσία και αφορά το δεύτερο τρίμηνο του κάθε χρόνου.

### Συμμετοχές σε εκπαίδευση και κατάρτιση απασχολουμένων γυναικών 25-64 χρονών στη δημόσια διοίκηση και άμυνα

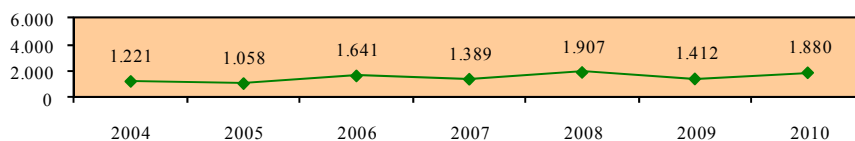

### Απασχολούμενες γυναίκες 25-64 χρονών στη δημόσια διοίκηση και άμυνα

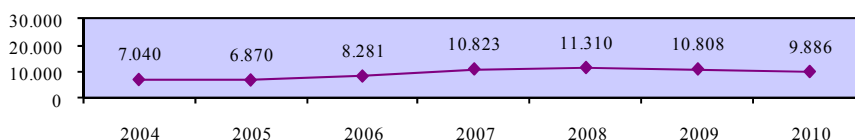

### Ποσοστό συμμετοχής σε εκπαίδευση και κατάρτιση απασχολουμένων 25-64 χρονών στη δημόσια διοίκηση και άμυνα - γυναίκες

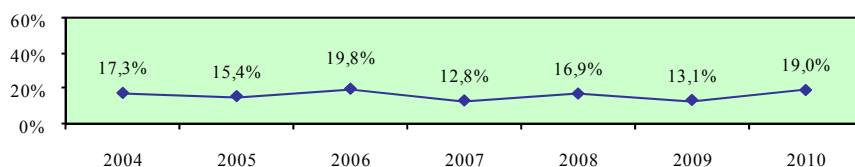

**Χάσμα ποσοστών συμμετοχής σε εκπαίδευση και κατάρτιση απασχολουμένων ανδρών και γυναικών 25-64 χρονών στη δημόσια διοίκηση και άμυνα**

**Περιγραφή δείκτη και πηγή πληροφοριών**

Το χάσμα ποσοστών συμμετοχής σε εκπαίδευση και κατάρτιση απασχολουμένων ανδρών και γυναικών 25-64 χρονών στη δημόσια διοίκηση και άμυνα υπολογίζεται με την αφαίρεση του ποσοστού συμμετοχής σε εκπαίδευση και κατάρτιση απασχολουμένων γυναικών 25-64 χρονών στη δημόσια διοίκηση και άμυνα από το αντίστοιχο ποσοστό συμμετοχής για τους άνδρες.

$$\text{Χάσμα} = \% \text{ Συμμετοχής ανδρών} - \% \text{ Συμμετοχής γυναικών}$$

Η πηγή πληροφοριών είναι η Έρευνα Εργατικού Δυναμικού που διεξάγεται από τη Στατιστική Υπηρεσία και αφορά το δεύτερο τρίμηνο του κάθε χρόνου.

**Ποσοστό συμμετοχής σε εκπαίδευση και κατάρτιση απασχολουμένων 25-64 χρονών στη δημόσια διοίκηση και άμυνα - άνδρες**

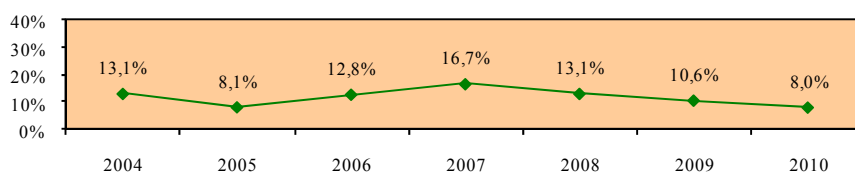

**Ποσοστό συμμετοχής σε εκπαίδευση και κατάρτιση απασχολουμένων 25-64 χρονών στη δημόσια διοίκηση και άμυνα - γυναίκες**

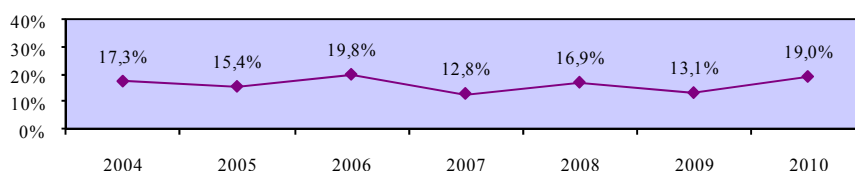

**Χάσμα ποσοστών συμμετοχής σε εκπαίδευση και κατάρτιση απασχολουμένων ανδρών και γυναικών 25-64 χρονών στη δημόσια διοίκηση και άμυνα**

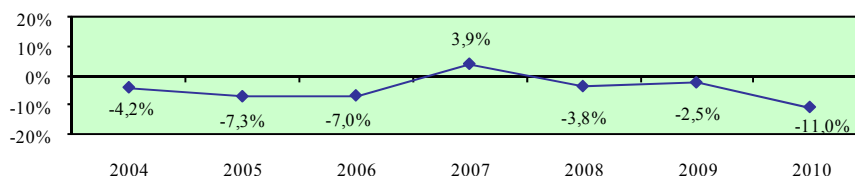

## Ποσοστό συμμετοχής σε εκπαίδευση και κατάρτιση απασχολουμένων 25-64 χρονών στην εκπαίδευση - σύνολο

### Περιγραφή δείκτη και πηγή πληροφοριών

Το ποσοστό συμμετοχής σε εκπαίδευση και κατάρτιση απασχολουμένων 25-64 χρονών στην εκπαίδευση υπολογίζεται με τη διαίρεση των συμμετοχών σε εκπαίδευση και κατάρτιση των απασχολουμένων 25-64 χρονών στην εκπαίδευση με τους απασχολούμενους στην εκπαίδευση της ίδιας ηλικιακής ομάδας. Οι συμμετοχές σε εκπαίδευση και κατάρτιση αφορούν τις 4 τελευταίες εβδομάδες πριν τη διεξαγωγή της συνέντευξης.

$$\text{Ποσοστό συμμετοχής} = \frac{\text{Συμμετοχές σε εκπαίδευση και κατάρτιση απασχολουμένων 25-64 χρονών στην εκπαίδευση}}{\text{Απασχολούμενοι 25-64 χρονών στην εκπαίδευση}} \times 100$$

Η πηγή πληροφοριών είναι η Έρευνα Εργατικού Δυναμικού που διεξάγεται από τη Στατιστική Υπηρεσία και αφορά το δεύτερο τρίμηνο του κάθε χρόνου.

### Συμμετοχές σε εκπαίδευση και κατάρτιση απασχολουμένων 25-64 χρονών στην εκπαίδευση

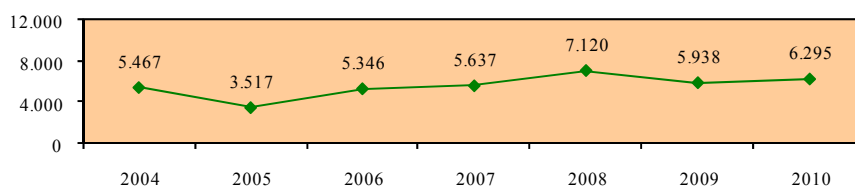

### Απασχολούμενοι 25-64 χρονών στην εκπαίδευση

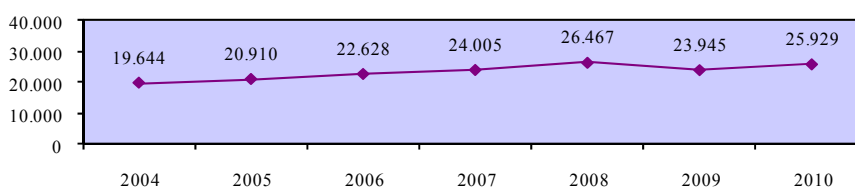

### Ποσοστό συμμετοχής σε εκπαίδευση και κατάρτιση απασχολουμένων 25-64 χρονών στην εκπαίδευση - σύνολο

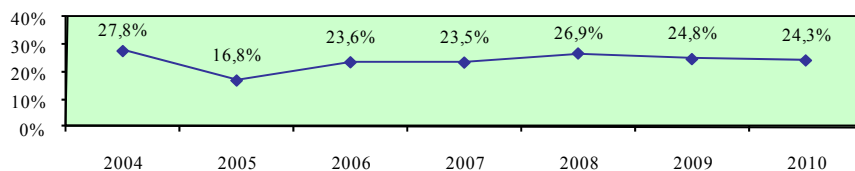

## Ποσοστό συμμετοχής σε εκπαίδευση και κατάρτιση απασχολουμένων 25-64 χρονών στην εκπαίδευση - άνδρες

### Περιγραφή δείκτη και πηγή πληροφοριών

Το ποσοστό συμμετοχής σε εκπαίδευση και κατάρτιση απασχολουμένων ανδρών 25-64 χρονών στην εκπαίδευση υπολογίζεται με τη διαίρεση των συμμετοχών σε εκπαίδευση και κατάρτιση των απασχολουμένων ανδρών 25-64 χρονών στην εκπαίδευση με τους απασχολούμενους άνδρες στην εκπαίδευση της ίδιας ηλικιακής ομάδας. Οι συμμετοχές σε εκπαίδευση και κατάρτιση αφορούν τις 4 τελευταίες εβδομάδες πριν τη διεξαγωγή της συνέντευξης.

$$\text{Ποσοστό συμμετοχής} = \frac{\text{Συμμετοχές σε εκπαίδευση και κατάρτιση απασχολουμένων ανδρών 25-64 χρονών στην εκπαίδευση}}{\text{Απασχολούμενοι άνδρες 25-64 χρονών στην εκπαίδευση}} \times 100$$

Η πηγή πληροφοριών είναι η Έρευνα Εργατικού Δυναμικού που διεξάγεται από τη Στατιστική Υπηρεσία και αφορά το δεύτερο τρίμηνο του κάθε χρόνου.

### Συμμετοχές σε εκπαίδευση και κατάρτιση απασχολουμένων ανδρών 25-64 χρονών στην εκπαίδευση

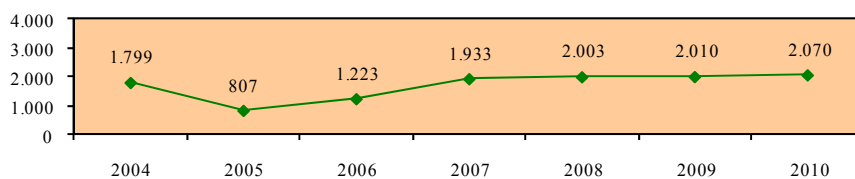

### Απασχολούμενοι άνδρες 25-64 χρονών στην εκπαίδευση

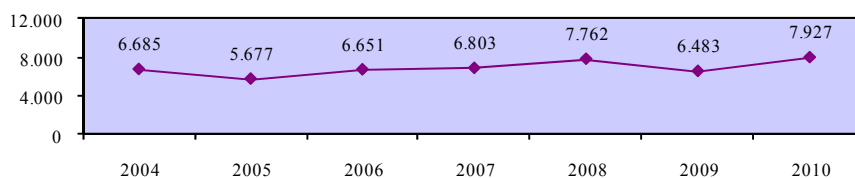

### Ποσοστό συμμετοχής σε εκπαίδευση και κατάρτιση απασχολουμένων 25-64 χρονών στην εκπαίδευση - άνδρες

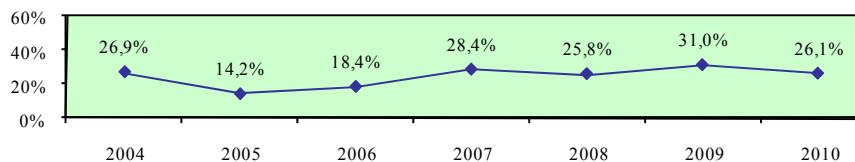

## Ποσοστό συμμετοχής σε εκπαίδευση και κατάρτιση απασχολουμένων 25-64 χρονών στην εκπαίδευση - γυναίκες

### Περιγραφή δείκτη και πηγή πληροφοριών

Το ποσοστό συμμετοχής σε εκπαίδευση και κατάρτιση απασχολουμένων γυναικών 25-64 χρονών στην εκπαίδευση υπολογίζεται με τη διαίρεση των συμμετοχών σε εκπαίδευση και κατάρτιση των απασχολουμένων γυναικών 25-64 χρονών στην εκπαίδευση με τις απασχολούμενες γυναίκες στην εκπαίδευση της ίδιας ηλικιακής ομάδας. Οι συμμετοχές σε εκπαίδευση και κατάρτιση αφορούν τις 4 τελευταίες εβδομάδες πριν τη διεξαγωγή της συνέντευξης.

$$\text{Ποσοστό συμμετοχής} = \frac{\text{Συμμετοχές σε εκπαίδευση και κατάρτιση απασχολουμένων γυναικών 25-64 χρονών στην εκπαίδευση}}{\text{Απασχολούμενες γυναίκες 25-64 χρονών στην εκπαίδευση}} \times 100$$

Η πηγή πληροφοριών είναι η Έρευνα Εργατικού Δυναμικού που διεξάγεται από τη Στατιστική Υπηρεσία και αφορά το δεύτερο τρίμηνο του κάθε χρόνου.

### Συμμετοχές σε εκπαίδευση και κατάρτιση απασχολουμένων γυναικών 25-64 χρονών στην εκπαίδευση

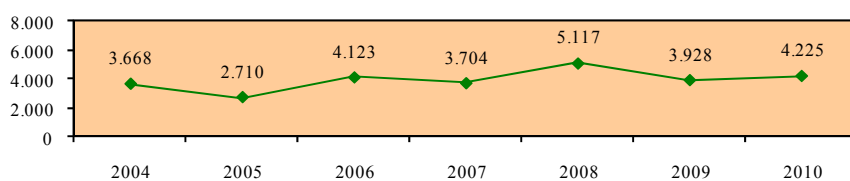

### Απασχολούμενες γυναίκες 25-64 χρονών στην εκπαίδευση

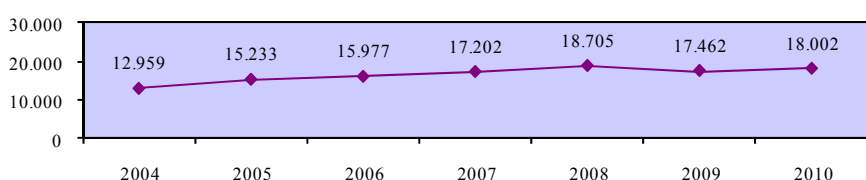

### Ποσοστό συμμετοχής σε εκπαίδευση και κατάρτιση απασχολουμένων 25-64 χρονών στην εκπαίδευση - γυναίκες

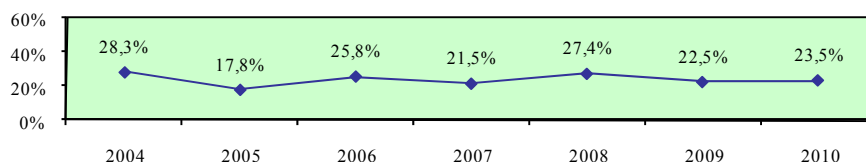

**Χάσμα ποσοστών συμμετοχής σε εκπαίδευση και κατάρτιση απασχολούμενων ανδρών και γυναικών 25-64 χρονών στην εκπαίδευση**

**Περιγραφή δείκτη και πηγή πληροφοριών**

Το χάσμα ποσοστών συμμετοχής σε εκπαίδευση και κατάρτιση απασχολούμενων ανδρών και γυναικών 25-64 χρονών στην εκπαίδευση υπολογίζεται με την αφαίρεση του ποσοστού συμμετοχής σε εκπαίδευση και κατάρτιση απασχολούμενων γυναικών 25-64 χρονών στην εκπαίδευση από το αντίστοιχο ποσοστό συμμετοχής για τους άνδρες.

$$\text{Χάσμα} = \% \text{ Συμμετοχής ανδρών} - \% \text{ Συμμετοχής γυναικών}$$

Η πηγή πληροφοριών είναι η Έρευνα Εργατικού Δυναμικού που διεξάγεται από τη Στατιστική Υπηρεσία και αφορά το δεύτερο τρίμηνο του κάθε χρόνου.

**Ποσοστό συμμετοχής σε εκπαίδευση και κατάρτιση απασχολούμενων 25-64 χρονών στην εκπαίδευση - άνδρες**

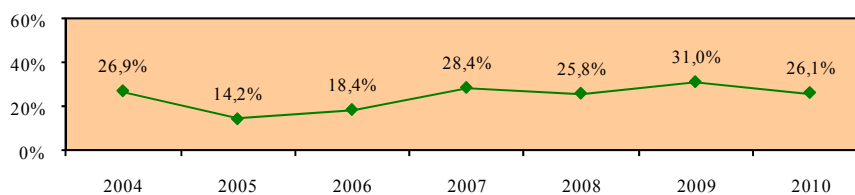

**Ποσοστό συμμετοχής σε εκπαίδευση και κατάρτιση απασχολούμενων 25-64 χρονών στην εκπαίδευση - γυναίκες**

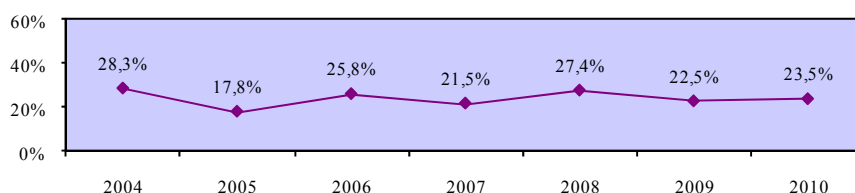

**Χάσμα ποσοστών συμμετοχής σε εκπαίδευση και κατάρτιση απασχολούμενων ανδρών και γυναικών 25-64 χρονών στην εκπαίδευση**

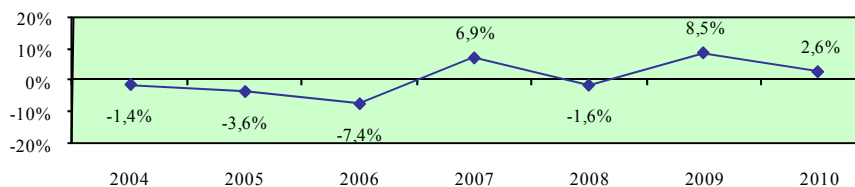

## Ποσοστό συμμετοχής σε εκπαίδευση και κατάρτιση απασχολουμένων 25-64 χρονών στην υγεία και κοινωνική μέριμνα - σύνολο

### Περιγραφή δείκτη και πηγή πληροφοριών

Το ποσοστό συμμετοχής σε εκπαίδευση και κατάρτιση απασχολουμένων 25-64 χρονών στην υγεία και κοινωνική μέριμνα υπολογίζεται με τη διαίρεση των συμμετοχών σε εκπαίδευση και κατάρτιση των απασχολουμένων 25-64 χρονών στην υγεία και κοινωνική μέριμνα με τους απασχολούμενους στην υγεία και κοινωνική μέριμνα της ίδιας ηλικιακής ομάδας. Οι συμμετοχές σε εκπαίδευση και κατάρτιση αφορούν τις 4 τελευταίες εβδομάδες πριν τη διεξαγωγή της συνέντευξης.

$$\text{Ποσοστό συμμετοχής} = \frac{\text{Συμμετοχές σε εκπαίδευση και κατάρτιση απασχολουμένων 25-64 χρονών στην υγεία και κοινωνική μέριμνα}}{\text{Απασχολούμενοι 25-64 χρονών στην υγεία και κοινωνική μέριμνα}} \times 100$$

Η πηγή πληροφοριών είναι η Έρευνα Εργατικού Δυναμικού που διεξάγεται από τη Στατιστική Υπηρεσία και αφορά το δεύτερο τρίμηνο του κάθε χρόνου.

### Συμμετοχές σε εκπαίδευση και κατάρτιση απασχολουμένων 25-64 χρονών στην υγεία και κοινωνική μέριμνα

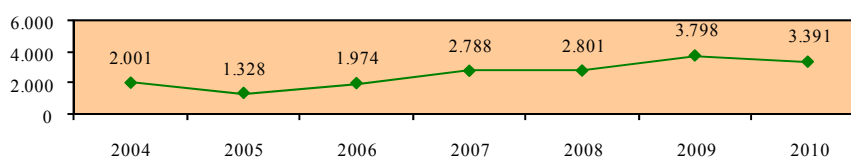

### Απασχολούμενοι 25-64 χρονών στην υγεία και κοινωνική μέριμνα

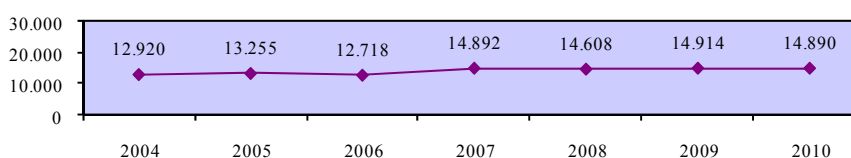

### Ποσοστό συμμετοχής σε εκπαίδευση και κατάρτιση απασχολουμένων 25-64 χρονών στην υγεία και κοινωνική μέριμνα - σύνολο

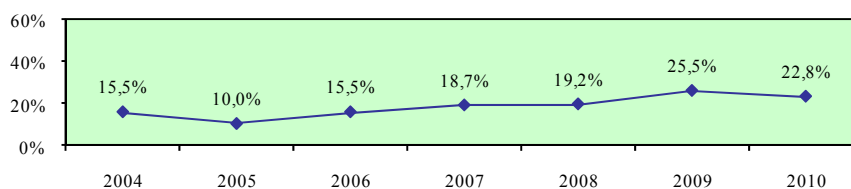

## Ποσοστό συμμετοχής σε εκπαίδευση και κατάρτιση απασχολουμένων 25-64 χρονών στην υγεία και κοινωνική μέριμνα - άνδρες

### Περιγραφή δείκτη και πηγή πληροφοριών

Το ποσοστό συμμετοχής σε εκπαίδευση και κατάρτιση απασχολουμένων ανδρών 25-64 χρονών στην υγεία και κοινωνική μέριμνα υπολογίζεται με τη διαίρεση των συμμετοχών σε εκπαίδευση και κατάρτιση των απασχολουμένων ανδρών 25-64 χρονών στην υγεία και κοινωνική μέριμνα με τους απασχολούμενους άνδρες στην υγεία και κοινωνική μέριμνα της ίδιας ηλικιακής ομάδας. Οι συμμετοχές σε εκπαίδευση και κατάρτιση αφορούν τις 4 τελευταίες εβδομάδες πριν τη διεξαγωγή της συνέντευξης.

$$\text{Ποσοστό συμμετοχής} = \frac{\text{Συμμετοχές σε εκπαίδευση και κατάρτιση απασχολουμένων ανδρών 25-64 χρονών στην υγεία και κοινωνική μέριμνα}}{\text{Απασχολούμενοι άνδρες 25-64 χρονών στην υγεία και κοινωνική μέριμνα}} \times 100$$

Η πηγή πληροφοριών είναι η Έρευνα Εργατικού Δυναμικού που διεξάγεται από τη Στατιστική Υπηρεσία και αφορά το δεύτερο τρίμηνο του κάθε χρόνου.

### Συμμετοχές σε εκπαίδευση και κατάρτιση απασχολουμένων ανδρών 25-64 χρονών στην υγεία και κοινωνική μέριμνα

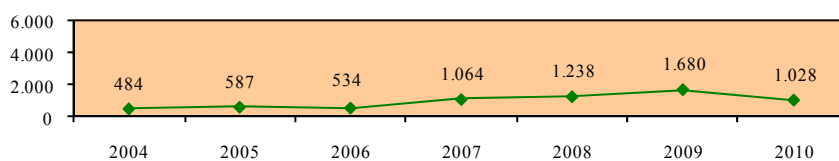

### Απασχολούμενοι άνδρες 25-64 χρονών στην υγεία και κοινωνική μέριμνα

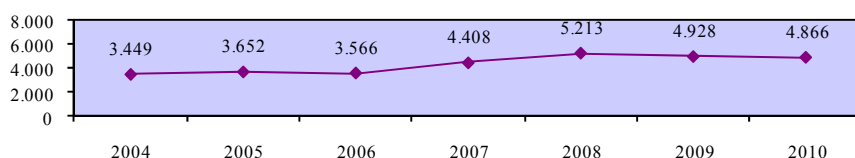

### Ποσοστό συμμετοχής σε εκπαίδευση και κατάρτιση απασχολουμένων 25-64 χρονών στην υγεία και κοινωνική μέριμνα - άνδρες

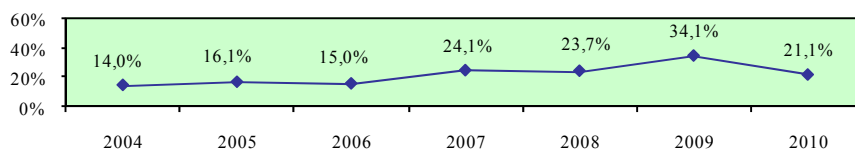



## Ποσοστό συμμετοχής σε εκπαίδευση και κατάρτιση απασχολουμένων 25-64 χρονών στην υγεία και κοινωνική μέριμνα - γυναίκες

### Περιγραφή δείκτη και πηγή πληροφοριών

Το ποσοστό συμμετοχής σε εκπαίδευση και κατάρτιση απασχολουμένων γυναικών 25-64 χρονών στην υγεία και κοινωνική μέριμνα υπολογίζεται με τη διαίρεση των συμμετοχών σε εκπαίδευση και κατάρτιση των απασχολουμένων γυναικών 25-64 χρονών στην υγεία και κοινωνική μέριμνα με τις απασχολούμενες γυναίκες στην υγεία και κοινωνική μέριμνα της ίδιας ηλικιακής ομάδας. Οι συμμετοχές σε εκπαίδευση και κατάρτιση αφορούν τις 4 τελευταίες εβδομάδες πριν τη διεξαγωγή της συνέντευξης.

$$\text{Ποσοστό συμμετοχής} = \frac{\text{Συμμετοχές σε εκπαίδευση και κατάρτιση απασχολουμένων γυναικών 25-64 χρονών στην υγεία και κοινωνική μέριμνα}}{\text{Απασχολούμενες γυναίκες 25-64 χρονών στην υγεία και κοινωνική μέριμνα}} \times 100$$

Η πηγή πληροφοριών είναι η Έρευνα Εργατικού Δυναμικού που διεξάγεται από τη Στατιστική Υπηρεσία και αφορά το δεύτερο τρίμηνο του κάθε χρόνου.

### Συμμετοχές σε εκπαίδευση και κατάρτιση απασχολουμένων γυναικών 25-64 χρονών στην υγεία και κοινωνική μέριμνα

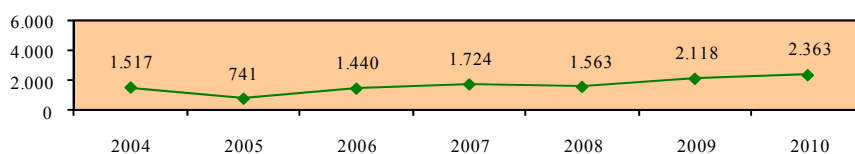

### Απασχολούμενες γυναίκες 25-64 χρονών στην υγεία και κοινωνική μέριμνα

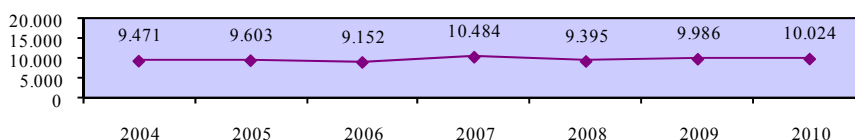

### Ποσοστό συμμετοχής σε εκπαίδευση και κατάρτιση απασχολουμένων 25-64 χρονών στην υγεία και κοινωνική μέριμνα - γυναίκες

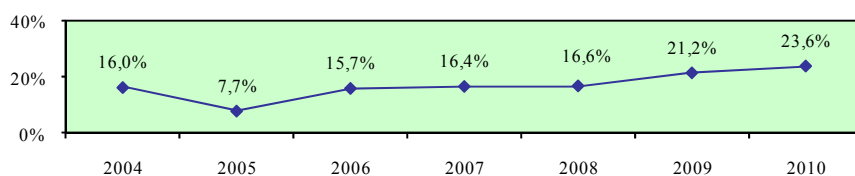

**Χάσμα ποσοστών συμμετοχής σε εκπαίδευση και κατάρτιση απασχολούμενων ανδρών και γυναικών 25-64 χρονών στην υγεία και κοινωνική μέριμνα**

**Περιγραφή δείκτη και πηγή πληροφοριών**

Το χάσμα ποσοστών συμμετοχής σε εκπαίδευση και κατάρτιση απασχολούμενων ανδρών και γυναικών 25-64 χρονών στην υγεία και κοινωνική μέριμνα υπολογίζεται με την αφαίρεση του ποσοστού συμμετοχής σε εκπαίδευση και κατάρτιση απασχολούμενων γυναικών 25-64 χρονών στην υγεία και κοινωνική μέριμνα από το αντίστοιχο ποσοστό συμμετοχής για τους άνδρες.

$$\text{Χάσμα} = \% \text{ Συμμετοχής ανδρών} - \% \text{ Συμμετοχής γυναικών}$$

Η πηγή πληροφοριών είναι η Έρευνα Εργατικού Δυναμικού που διεξάγεται από τη Στατιστική Υπηρεσία και αφορά το δεύτερο τρίμηνο του κάθε χρόνου.

**Ποσοστό συμμετοχής σε εκπαίδευση και κατάρτιση απασχολούμενων 25-64 χρονών στην υγεία και κοινωνική μέριμνα - άνδρες**

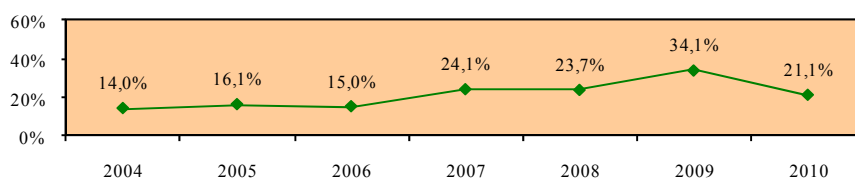

**Ποσοστό συμμετοχής σε εκπαίδευση και κατάρτιση απασχολούμενων 25-64 χρονών στην υγεία και κοινωνική μέριμνα - γυναίκες**

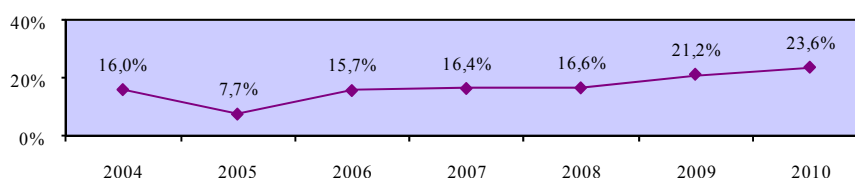

**Χάσμα ποσοστών συμμετοχής σε εκπαίδευση και κατάρτιση απασχολούμενων ανδρών και γυναικών 25-64 χρονών στην υγεία και κοινωνική μέριμνα**

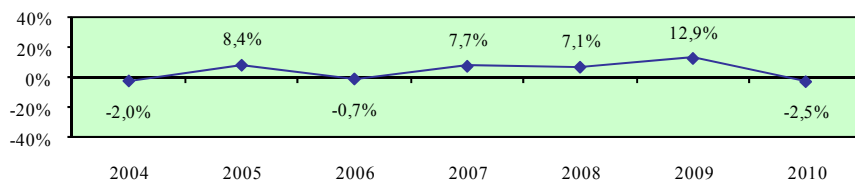

**Ποσοστό συμμετοχής σε εκπαίδευση και κατάρτιση απασχολουμένων 25-64 χρονών στις τέχνες, διασκέδαση και ψυχαγωγία - σύνολο**

**Περιγραφή δείκτη και πηγή πληροφοριών**

Το ποσοστό συμμετοχής σε εκπαίδευση και κατάρτιση απασχολουμένων 25-64 χρονών στις τέχνες, διασκέδαση και ψυχαγωγία υπολογίζεται με τη διαίρεση των συμμετοχών σε εκπαίδευση και κατάρτιση των απασχολουμένων 25-64 χρονών στις τέχνες, διασκέδαση και ψυχαγωγία με τους απασχολούμενους στις τέχνες, διασκέδαση και ψυχαγωγία της ίδιας ηλικιακής ομάδας. Οι συμμετοχές σε εκπαίδευση και κατάρτιση αφορούν τις 4 τελευταίες εβδομάδες πριν τη διεξαγωγή της συνέντευξης.

$$\text{Ποσοστό συμμετοχής} = \frac{\text{Συμμετοχές σε εκπαίδευση και κατάρτιση απασχολουμένων 25-64 χρονών στις τέχνες, διασκέδαση και ψυχαγωγία}}{\text{Απασχολούμενοι 25-64 χρονών στις τέχνες, διασκέδαση και ψυχαγωγία}} \times 100$$

Η πηγή πληροφοριών είναι η Έρευνα Εργατικού Δυναμικού που διεξάγεται από τη Στατιστική Υπηρεσία και αφορά το δεύτερο τρίμηνο του κάθε χρόνου.

**Συμμετοχές σε εκπαίδευση και κατάρτιση απασχολουμένων 25-64 χρονών στις τέχνες, διασκέδαση και ψυχαγωγία**

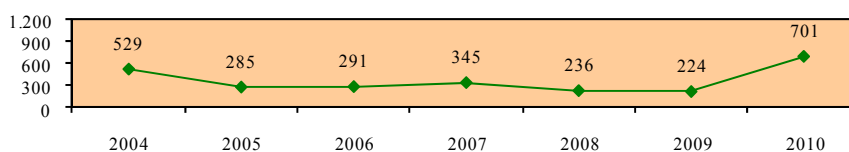

**Απασχολούμενοι 25-64 χρονών στις τέχνες, διασκέδαση και ψυχαγωγία**

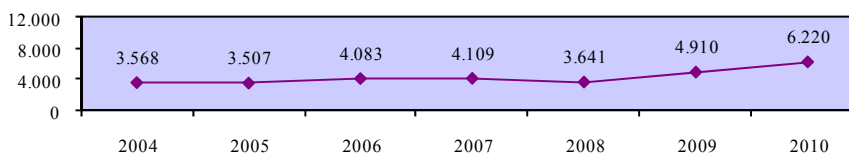

**Ποσοστό συμμετοχής σε εκπαίδευση και κατάρτιση απασχολουμένων 25-64 χρονών στις τέχνες, διασκέδαση και ψυχαγωγία - σύνολο**

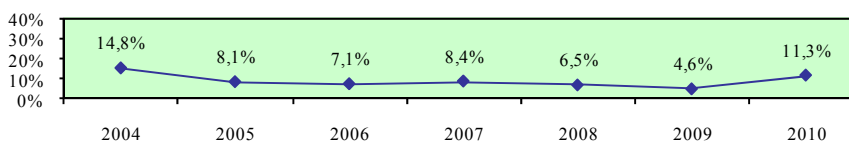

**Ποσοστό συμμετοχής σε εκπαίδευση και κατάρτιση απασχολούμενων 25-64 χρονών στις τέχνες, διασκέδαση και ψυχαγωγία - άνδρες**

**Περιγραφή δείκτη και πηγή πληροφοριών**

Το ποσοστό συμμετοχής σε εκπαίδευση και κατάρτιση απασχολούμενων ανδρών 25-64 χρονών στις τέχνες, διασκέδαση και ψυχαγωγία υπολογίζεται με τη διαίρεση των συμμετοχών σε εκπαίδευση και κατάρτιση των απασχολούμενων ανδρών 25-64 χρονών στις τέχνες, διασκέδαση και ψυχαγωγία με τους απασχολούμενους άνδρες στις τέχνες, διασκέδαση και ψυχαγωγία της ίδιας ηλικιακής ομάδας. Οι συμμετοχές σε εκπαίδευση και κατάρτιση αφορούν τις 4 τελευταίες εβδομάδες πριν τη διεξαγωγή της συνέντευξης.

$$\text{Ποσοστό συμμετοχής} = \frac{\text{Συμμετοχές σε εκπαίδευση και κατάρτιση απασχολούμενων ανδρών 25-64 χρονών στις τέχνες, διασκέδαση και ψυχαγωγία}}{\text{Απασχολούμενοι άνδρες 25-64 χρονών στις τέχνες, διασκέδαση και ψυχαγωγία}} \times 100$$

Η πηγή πληροφοριών είναι η Έρευνα Εργατικού Δυναμικού που διεξάγεται από τη Στατιστική Υπηρεσία και αφορά το δεύτερο τρίμηνο του κάθε χρόνου.

**Συμμετοχές σε εκπαίδευση και κατάρτιση απασχολούμενων ανδρών 25-64 χρονών στις τέχνες, διασκέδαση και ψυχαγωγία**

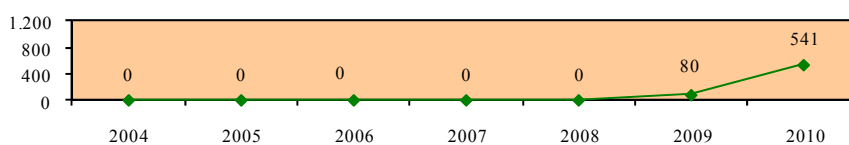

**Απασχολούμενοι άνδρες 25-64 χρονών στις τέχνες, διασκέδαση και ψυχαγωγία**

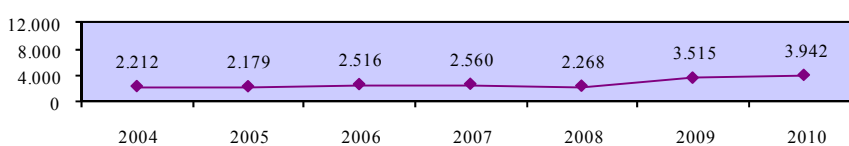

**Ποσοστό συμμετοχής σε εκπαίδευση και κατάρτιση απασχολούμενων 25-64 χρονών στις τέχνες, διασκέδαση και ψυχαγωγία - άνδρες**

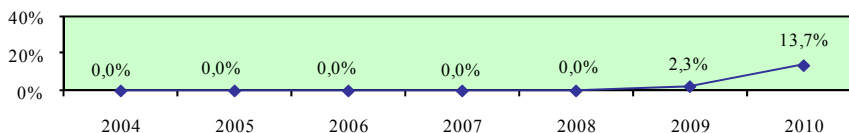

**Ποσοστό συμμετοχής σε εκπαίδευση και κατάρτιση απασχολούμενων 25-64 χρονών στις τέχνες, διασκέδαση και ψυχαγωγία - γυναίκες**

**Περιγραφή δείκτη και πηγή πληροφοριών**

Το ποσοστό συμμετοχής σε εκπαίδευση και κατάρτιση απασχολούμενων γυναικών 25-64 χρονών στις τέχνες, διασκέδαση και ψυχαγωγία υπολογίζεται με τη διαίρεση των συμμετοχών σε εκπαίδευση και κατάρτιση των απασχολούμενων γυναικών 25-64 χρονών στις τέχνες, διασκέδαση και ψυχαγωγία με τις απασχολούμενες γυναίκες στις τέχνες, διασκέδαση και ψυχαγωγία της ίδιας ηλικιακής ομάδας. Οι συμμετοχές σε εκπαίδευση και κατάρτιση αφορούν τις 4 τελευταίες εβδομάδες πριν τη διεξαγωγή της συνέντευξης.

$$\text{Ποσοστό συμμετοχής} = \frac{\text{Συμμετοχές σε εκπαίδευση και κατάρτιση απασχολούμενων γυναικών 25-64 χρονών στις τέχνες, διασκέδαση και ψυχαγωγία}}{\text{Απασχολούμενες γυναίκες 25-64 χρονών στις τέχνες, διασκέδαση και ψυχαγωγία}} \times 100$$

Η πηγή πληροφοριών είναι η Έρευνα Εργατικού Δυναμικού που διεξάγεται από τη Στατιστική Υπηρεσία και αφορά το δεύτερο τρίμηνο του κάθε χρόνου.

**Συμμετοχές σε εκπαίδευση και κατάρτιση απασχολούμενων γυναικών 25-64 χρονών στις τέχνες, διασκέδαση και ψυχαγωγία**

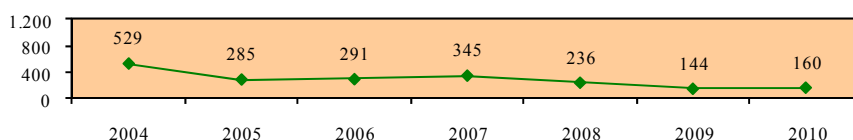

**Απασχολούμενες γυναίκες 25-64 χρονών στις τέχνες, διασκέδαση και ψυχαγωγία**

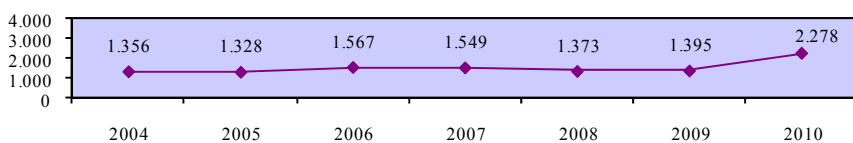

**Ποσοστό συμμετοχής σε εκπαίδευση και κατάρτιση απασχολούμενων 25-64 χρονών στις τέχνες, διασκέδαση και ψυχαγωγία - γυναίκες**

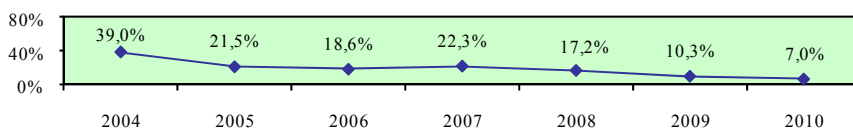

**Χάσμα ποσοστών συμμετοχής σε εκπαίδευση και κατάρτιση απασχολούμενων ανδρών και γυναικών 25-64 χρονών στις τέχνες, διασκέδαση και ψυχαγωγία**

**Περιγραφή δείκτη και πηγή πληροφοριών**

Το χάσμα ποσοστών συμμετοχής σε εκπαίδευση και κατάρτιση απασχολούμενων ανδρών και γυναικών 25-64 χρονών στις τέχνες, διασκέδαση και ψυχαγωγία υπολογίζεται με την αφαίρεση του ποσοστού συμμετοχής σε εκπαίδευση και κατάρτιση απασχολούμενων γυναικών 25-64 χρονών στις τέχνες, διασκέδαση και ψυχαγωγία από το αντίστοιχο ποσοστό συμμετοχής για τους άνδρες.

$$\text{Χάσμα} = \% \text{ Συμμετοχής ανδρών} - \% \text{ Συμμετοχής γυναικών}$$

Η πηγή πληροφοριών είναι η Έρευνα Εργατικού Δυναμικού που διεξάγεται από τη Στατιστική Υπηρεσία και αφορά το δεύτερο τρίμηνο του κάθε χρόνου.

**Ποσοστό συμμετοχής σε εκπαίδευση και κατάρτιση απασχολούμενων 25-64 χρονών στις τέχνες, διασκέδαση και ψυχαγωγία - άνδρες**

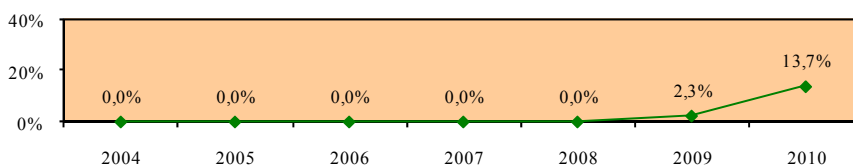

**Ποσοστό συμμετοχής σε εκπαίδευση και κατάρτιση απασχολούμενων 25-64 χρονών στις τέχνες, διασκέδαση και ψυχαγωγία - γυναίκες**

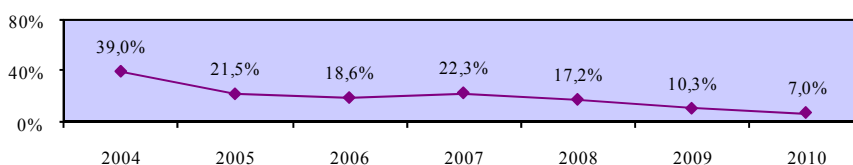

**Χάσμα ποσοστών συμμετοχής σε εκπαίδευση και κατάρτιση απασχολούμενων ανδρών και γυναικών 25-64 χρονών στις τέχνες, διασκέδαση και ψυχαγωγία**

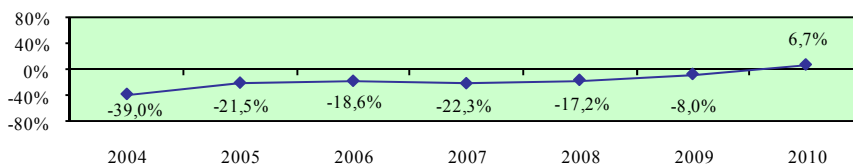

## Ποσοστό συμμετοχής σε εκπαίδευση και κατάρτιση απασχολουμένων 25-64 χρονών στις άλλες δραστηριότητες υπηρεσιών - σύνολο

### Περιγραφή δείκτη και πηγή πληροφοριών

Το ποσοστό συμμετοχής σε εκπαίδευση και κατάρτιση απασχολουμένων 25-64 χρονών στις άλλες δραστηριότητες υπηρεσιών υπολογίζεται με τη διαίρεση των συμμετοχών σε εκπαίδευση και κατάρτιση των απασχολουμένων 25-64 χρονών στις άλλες δραστηριότητες υπηρεσιών με τους απασχολούμενους στις άλλες δραστηριότητες υπηρεσιών της ίδιας ηλικιακής ομάδας. Οι συμμετοχές σε εκπαίδευση και κατάρτιση αφορούν τις 4 τελευταίες εβδομάδες πριν τη διεξαγωγή της συνέντευξης.

$$\text{Ποσοστό συμμετοχής} = \frac{\text{Συμμετοχές σε εκπαίδευση και κατάρτιση απασχολουμένων 25-64 χρονών στις άλλες δραστηριότητες υπηρεσιών}}{\text{Απασχολούμενοι 25-64 χρονών στις άλλες δραστηριότητες υπηρεσιών}} \times 100$$

Η πηγή πληροφοριών είναι η Έρευνα Εργατικού Δυναμικού που διεξάγεται από τη Στατιστική Υπηρεσία και αφορά το δεύτερο τρίμηνο του κάθε χρόνου.

### Συμμετοχές σε εκπαίδευση και κατάρτιση απασχολουμένων 25-64 χρονών στις άλλες δραστηριότητες υπηρεσιών

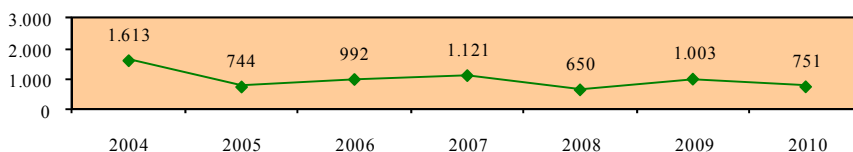

### Απασχολούμενοι 25-64 χρονών στις άλλες δραστηριότητες υπηρεσιών

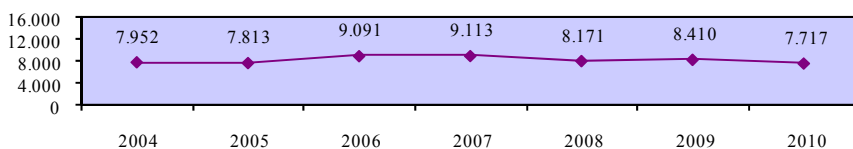

### Ποσοστό συμμετοχής σε εκπαίδευση και κατάρτιση απασχολουμένων 25-64 χρονών στις άλλες δραστηριότητες υπηρεσιών - σύνολο

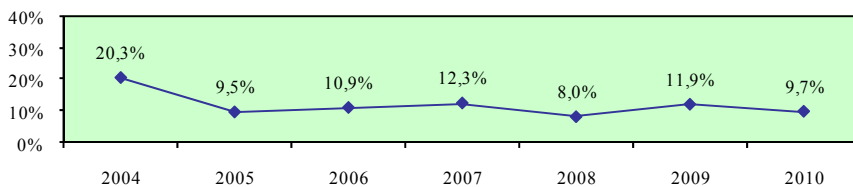

## Ποσοστό συμμετοχής σε εκπαίδευση και κατάρτιση απασχολουμένων 25-64 χρονών στις άλλες δραστηριότητες υπηρεσιών - άνδρες

### Περιγραφή δείκτη και πηγή πληροφοριών

Το ποσοστό συμμετοχής σε εκπαίδευση και κατάρτιση απασχολουμένων ανδρών 25-64 χρονών στις άλλες δραστηριότητες υπηρεσιών υπολογίζεται με τη διαίρεση των συμμετοχών σε εκπαίδευση και κατάρτιση των απασχολουμένων ανδρών 25-64 χρονών στις άλλες δραστηριότητες υπηρεσιών με τους απασχολούμενους άνδρες στις άλλες δραστηριότητες υπηρεσιών της ίδιας ηλικιακής ομάδας. Οι συμμετοχές σε εκπαίδευση και κατάρτιση αφορούν τις 4 τελευταίες εβδομάδες πριν τη διεξαγωγή της συνέντευξης.

$$\text{Ποσοστό συμμετοχής} = \frac{\text{Συμμετοχές σε εκπαίδευση και κατάρτιση απασχολουμένων ανδρών 25-64 χρονών στις άλλες δραστηριότητες υπηρεσιών}}{\text{Απασχολούμενοι άνδρες 25-64 χρονών στις άλλες δραστηριότητες υπηρεσιών}} \times 100$$

Η πηγή πληροφοριών είναι η Έρευνα Εργατικού Δυναμικού που διεξάγεται από τη Στατιστική Υπηρεσία και αφορά το δεύτερο τρίμηνο του κάθε χρόνου.

### Συμμετοχές σε εκπαίδευση και κατάρτιση απασχολουμένων ανδρών 25-64 χρονών στις άλλες δραστηριότητες υπηρεσιών

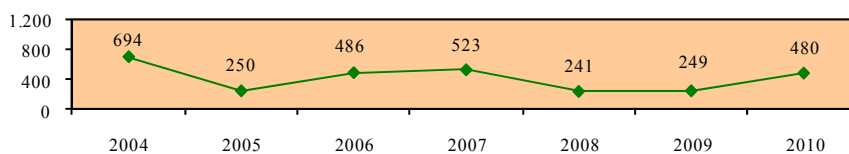

### Απασχολούμενοι άνδρες 25-64 χρονών στις άλλες δραστηριότητες υπηρεσιών

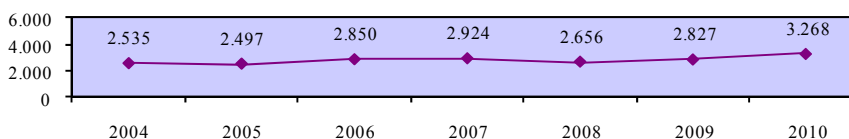

### Ποσοστό συμμετοχής σε εκπαίδευση και κατάρτιση απασχολουμένων 25-64 χρονών στις άλλες δραστηριότητες υπηρεσιών - άνδρες

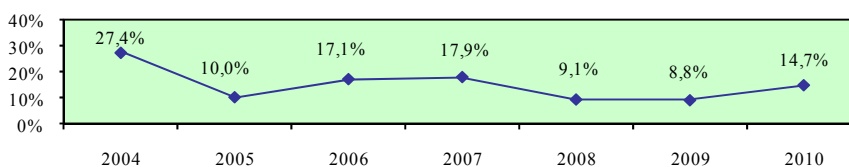



**Ποσοστό συμμετοχής σε εκπαίδευση και κατάρτιση απασχολούμενων 25-64 χρονών στις άλλες δραστηριότητες υπηρεσιών - γυναίκες**

**Περιγραφή δείκτη και πηγή πληροφοριών**

Το ποσοστό συμμετοχής σε εκπαίδευση και κατάρτιση απασχολούμενων γυναικών 25-64 χρονών στις άλλες δραστηριότητες υπηρεσιών υπολογίζεται με τη διαίρεση των συμμετοχών σε εκπαίδευση και κατάρτιση των απασχολούμενων γυναικών 25-64 χρονών στις άλλες δραστηριότητες υπηρεσιών με τις απασχολούμενες γυναίκες στις άλλες δραστηριότητες υπηρεσιών της ίδιας ηλικιακής ομάδας. Οι συμμετοχές σε εκπαίδευση και κατάρτιση αφορούν τις 4 τελευταίες εβδομάδες πριν τη διεξαγωγή της συνέντευξης.

$$\text{Ποσοστό συμμετοχής} = \frac{\text{Συμμετοχές σε εκπαίδευση και κατάρτιση απασχολούμενων γυναικών 25-64 χρονών στις άλλες δραστηριότητες υπηρεσιών}}{\text{Απασχολούμενες γυναίκες 25-64 χρονών στις άλλες δραστηριότητες υπηρεσιών}} \times 100$$

Η πηγή πληροφοριών είναι η Έρευνα Εργατικού Δυναμικού που διεξάγεται από τη Στατιστική Υπηρεσία και αφορά το δεύτερο τρίμηνο του κάθε χρόνου.

**Συμμετοχές σε εκπαίδευση και κατάρτιση απασχολούμενων γυναικών 25-64 χρονών στις άλλες δραστηριότητες υπηρεσιών**

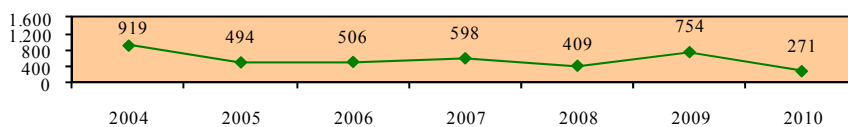

**Απασχολούμενες γυναίκες 25-64 χρονών στις άλλες δραστηριότητες υπηρεσιών**

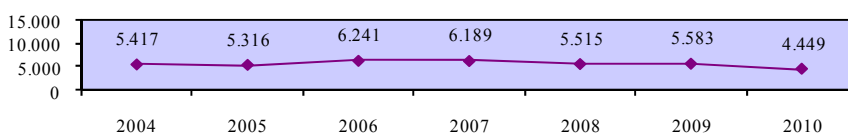

**Ποσοστό συμμετοχής σε εκπαίδευση και κατάρτιση απασχολούμενων 25-64 χρονών στις άλλες δραστηριότητες υπηρεσιών - γυναίκες**

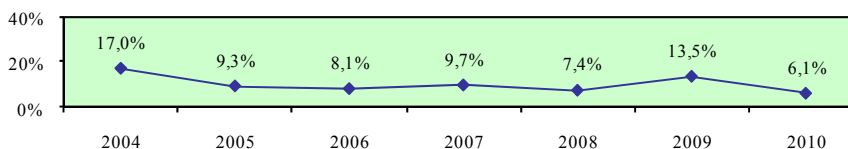

**Χάσμα ποσοστών συμμετοχής σε εκπαίδευση και κατάρτιση απασχολούμενων ανδρών και γυναικών 25-64 χρονών στις άλλες δραστηριότητες υπηρεσιών**

**Περιγραφή δείκτη και πηγή πληροφοριών**

Το χάσμα ποσοστών συμμετοχής σε εκπαίδευση και κατάρτιση απασχολούμενων ανδρών και γυναικών 25-64 χρονών στις άλλες δραστηριότητες υπηρεσιών υπολογίζεται με την αφαίρεση του ποσοστού συμμετοχής σε εκπαίδευση και κατάρτιση απασχολούμενων γυναικών 25-64 χρονών στις άλλες δραστηριότητες υπηρεσιών από το αντίστοιχο ποσοστό συμμετοχής για τους άνδρες.

$$\text{Χάσμα} = \% \text{ Συμμετοχής ανδρών} - \% \text{ Συμμετοχής γυναικών}$$

Η πηγή πληροφοριών είναι η Έρευνα Εργατικού Δυναμικού που διεξάγεται από τη Στατιστική Υπηρεσία και αφορά το δεύτερο τρίμηνο του κάθε χρόνου.

**Ποσοστό συμμετοχής σε εκπαίδευση και κατάρτιση απασχολούμενων 25-64 χρονών στις άλλες δραστηριότητες υπηρεσιών - άνδρες**

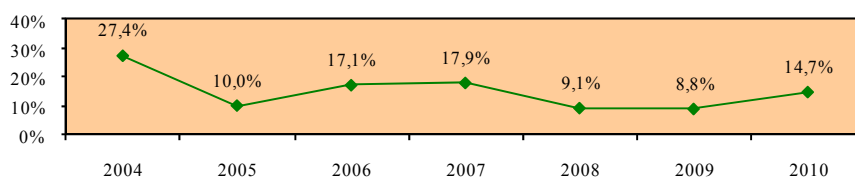

**Ποσοστό συμμετοχής σε εκπαίδευση και κατάρτιση απασχολούμενων 25-64 χρονών στις άλλες δραστηριότητες υπηρεσιών - γυναίκες**

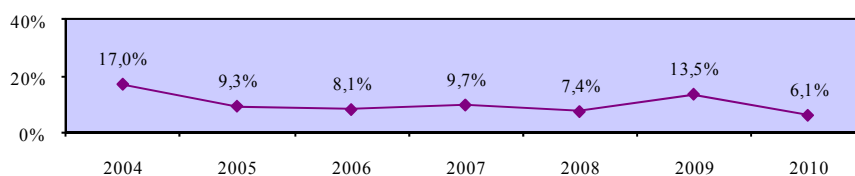

**Χάσμα ποσοστών συμμετοχής σε εκπαίδευση και κατάρτιση απασχολούμενων ανδρών και γυναικών 25-64 χρονών στις άλλες δραστηριότητες υπηρεσιών**

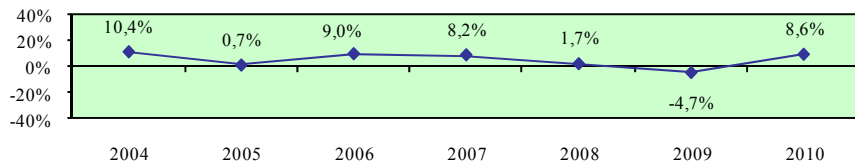

## Ποσοστό συμμετοχής σε εκπαίδευση και κατάρτιση απασχολουμένων 25-64 χρονών στα ιδιωτικά νοικοκυριά - σύνολο

### Περιγραφή δείκτη και πηγή πληροφοριών

Το ποσοστό συμμετοχής σε εκπαίδευση και κατάρτιση απασχολουμένων 25-64 χρονών στα ιδιωτικά νοικοκυριά υπολογίζεται με τη διαίρεση των συμμετοχών σε εκπαίδευση και κατάρτιση των απασχολουμένων 25-64 χρονών στα ιδιωτικά νοικοκυριά με τους απασχολούμενους στα ιδιωτικά νοικοκυριά της ίδιας ηλικιακής ομάδας. Οι συμμετοχές σε εκπαίδευση και κατάρτιση αφορούν τις 4 τελευταίες εβδομάδες πριν τη διεξαγωγή της συνέντευξης.

$$\text{Ποσοστό συμμετοχής} = \frac{\text{Συμμετοχές σε εκπαίδευση και κατάρτιση απασχολουμένων 25-64 χρονών στα ιδιωτικά νοικοκυριά}}{\text{Απασχολούμενοι 25-64 χρονών στα ιδιωτικά νοικοκυριά}} \times 100$$

Η πηγή πληροφοριών είναι η Έρευνα Εργατικού Δυναμικού που διεξάγεται από τη Στατιστική Υπηρεσία και αφορά το δεύτερο τρίμηνο του κάθε χρόνου.

### Συμμετοχές σε εκπαίδευση και κατάρτιση απασχολουμένων 25-64 χρονών στα ιδιωτικά νοικοκυριά

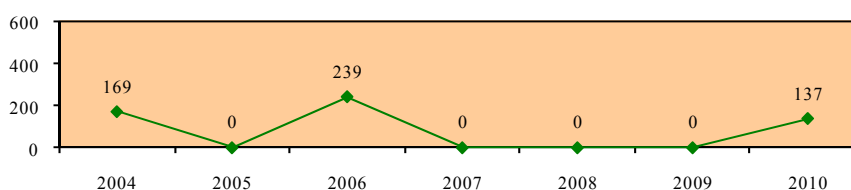

### Απασχολούμενοι 25-64 χρονών στα ιδιωτικά νοικοκυριά

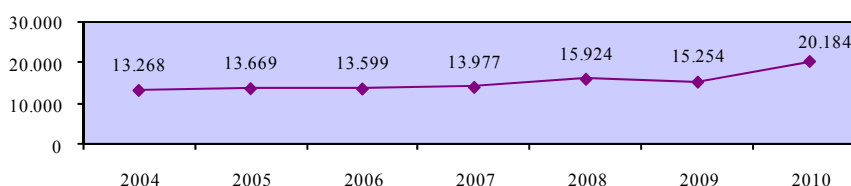

### Ποσοστό συμμετοχής σε εκπαίδευση και κατάρτιση απασχολουμένων 25-64 χρονών στα ιδιωτικά νοικοκυριά - σύνολο

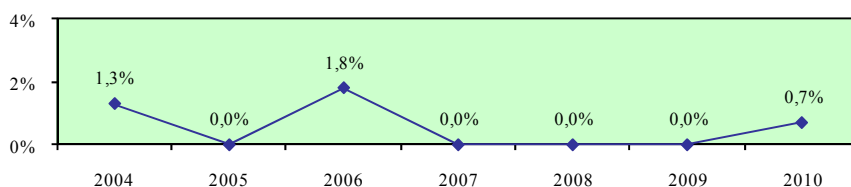

## Ποσοστό συμμετοχής σε εκπαίδευση και κατάρτιση απασχολουμένων 25-64 χρονών στα ιδιωτικά νοικοκυριά - άνδρες

### Περιγραφή δείκτη και πηγή πληροφοριών

Το ποσοστό συμμετοχής σε εκπαίδευση και κατάρτιση απασχολουμένων ανδρών 25-64 χρονών στα ιδιωτικά νοικοκυριά υπολογίζεται με τη διαίρεση των συμμετοχών σε εκπαίδευση και κατάρτιση των απασχολουμένων ανδρών 25-64 χρονών στα ιδιωτικά νοικοκυριά με τους απασχολούμενους άνδρες στα ιδιωτικά νοικοκυριά της ίδιας ηλικιακής ομάδας. Οι συμμετοχές σε εκπαίδευση και κατάρτιση αφορούν τις 4 τελευταίες εβδομάδες πριν τη διεξαγωγή της συνέντευξης.

$$\text{Ποσοστό συμμετοχής} = \frac{\text{Συμμετοχές σε εκπαίδευση και κατάρτιση απασχολουμένων ανδρών 25-64 χρονών στα ιδιωτικά νοικοκυριά}}{\text{Απασχολούμενοι άνδρες 25-64 χρονών στα ιδιωτικά νοικοκυριά}} \times 100$$

Η πηγή πληροφοριών είναι η Έρευνα Εργατικού Δυναμικού που διεξάγεται από τη Στατιστική Υπηρεσία και αφορά το δεύτερο τρίμηνο του κάθε χρόνου.

### Συμμετοχές σε εκπαίδευση και κατάρτιση απασχολουμένων ανδρών 25-64 χρονών στα ιδιωτικά νοικοκυριά

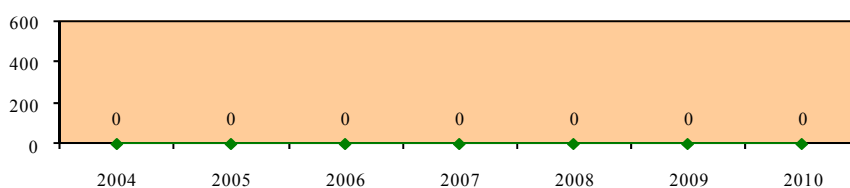

### Απασχολούμενοι άνδρες 25-64 χρονών στα ιδιωτικά νοικοκυριά

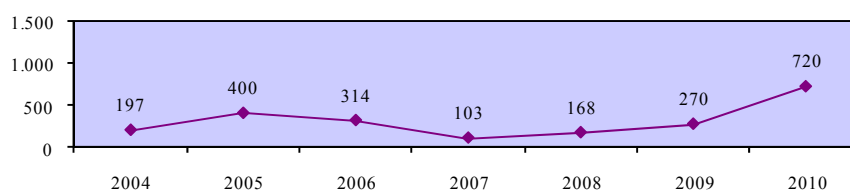

### Ποσοστό συμμετοχής σε εκπαίδευση και κατάρτιση απασχολουμένων 25-64 χρονών στα ιδιωτικά νοικοκυριά - άνδρες

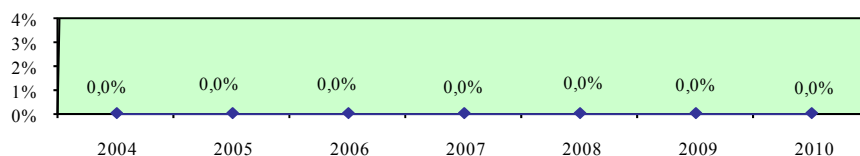

## Ποσοστό συμμετοχής σε εκπαίδευση και κατάρτιση απασχολομένων 25-64 χρονών στα ιδιωτικά νοικοκυριά - γυναίκες

### Περιγραφή δείκτη και πηγή πληροφοριών

Το ποσοστό συμμετοχής σε εκπαίδευση και κατάρτιση απασχολομένων γυναικών 25-64 χρονών στα ιδιωτικά νοικοκυριά υπολογίζεται με τη διαίρεση των συμμετοχών σε εκπαίδευση και κατάρτιση των απασχολομένων γυναικών 25-64 χρονών στα ιδιωτικά νοικοκυριά με τις απασχολούμενες γυναίκες στα ιδιωτικά νοικοκυριά της ίδιας ηλικιακής ομάδας. Οι συμμετοχές σε εκπαίδευση και κατάρτιση αφορούν τις 4 τελευταίες εβδομάδες πριν τη διεξαγωγή της συνέντευξης.

$$\text{Ποσοστό συμμετοχής} = \frac{\text{Συμμετοχές σε εκπαίδευση και κατάρτιση απασχολομένων γυναικών 25-64 χρονών στα ιδιωτικά νοικοκυριά}}{\text{Απασχολούμενες γυναίκες 25-64 χρονών στα ιδιωτικά νοικοκυριά}} \times 100$$

Η πηγή πληροφοριών είναι η Έρευνα Εργατικού Δυναμικού που διεξάγεται από τη Στατιστική Υπηρεσία και αφορά το δεύτερο τρίμηνο του κάθε χρόνου.

### Συμμετοχές σε εκπαίδευση και κατάρτιση απασχολομένων γυναικών 25-64 χρονών στα ιδιωτικά νοικοκυριά

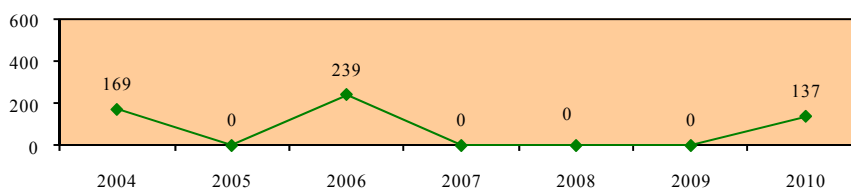

### Απασχολούμενες γυναίκες 25-64 χρονών στα ιδιωτικά νοικοκυριά

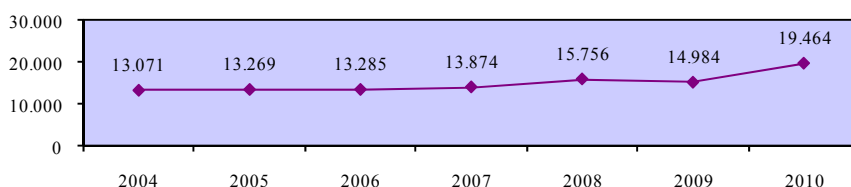

### Ποσοστό συμμετοχής σε εκπαίδευση και κατάρτιση απασχολομένων 25-64 χρονών στα ιδιωτικά νοικοκυριά - γυναίκες

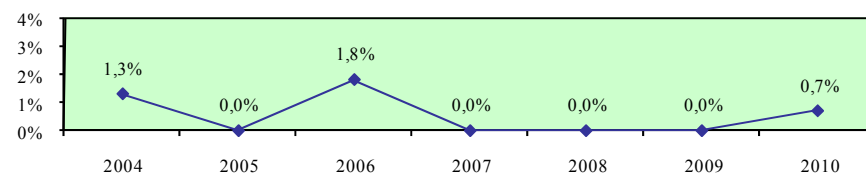

**Χάσμα ποσοστών συμμετοχής σε εκπαίδευση και κατάρτιση απασχολουμένων ανδρών και γυναικών 25-64 χρονών στα ιδιωτικά νοικοκυριά**

**Περιγραφή δείκτη και πηγή πληροφοριών**

Το χάσμα ποσοστών συμμετοχής σε εκπαίδευση και κατάρτιση απασχολουμένων ανδρών και γυναικών 25-64 χρονών στα ιδιωτικά νοικοκυριά υπολογίζεται με την αφαίρεση του ποσοστού συμμετοχής σε εκπαίδευση και κατάρτιση απασχολουμένων γυναικών 25-64 χρονών στα ιδιωτικά νοικοκυριά από το αντίστοιχο ποσοστό συμμετοχής για τους άνδρες.

$$\text{Χάσμα} = \% \text{ Συμμετοχής ανδρών} - \% \text{ Συμμετοχής γυναικών}$$

Η πηγή πληροφοριών είναι η Έρευνα Εργατικού Δυναμικού που διεξάγεται από τη Στατιστική Υπηρεσία και αφορά το δεύτερο τρίμηνο του κάθε χρόνου.

**Ποσοστό συμμετοχής σε εκπαίδευση και κατάρτιση απασχολουμένων 25-64 χρονών στα ιδιωτικά νοικοκυριά - άνδρες**

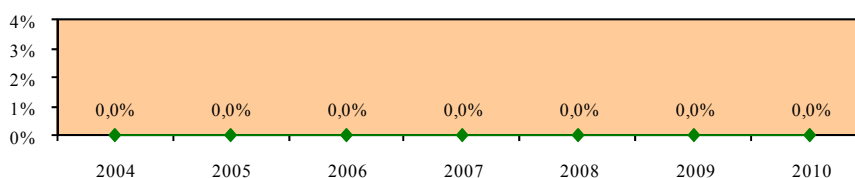

**Ποσοστό συμμετοχής σε εκπαίδευση και κατάρτιση απασχολουμένων 25-64 χρονών στα ιδιωτικά νοικοκυριά - γυναίκες**

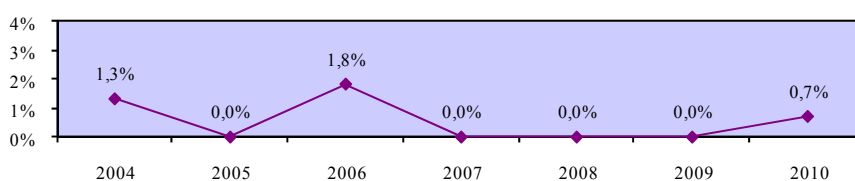

**Χάσμα ποσοστών συμμετοχής σε εκπαίδευση και κατάρτιση απασχολουμένων ανδρών και γυναικών 25-64 χρονών στα ιδιωτικά νοικοκυριά**

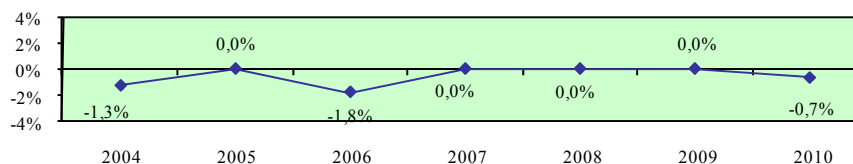

**Ποσοστό συμμετοχής σε εκπαίδευση και κατάρτιση απασχολούμενων 25-64 χρονών στους ετερόδικους οργανισμούς και φορείς - σύνολο**

**Περιγραφή δείκτη και πηγή πληροφοριών**

Το ποσοστό συμμετοχής σε εκπαίδευση και κατάρτιση απασχολούμενων 25-64 χρονών στους ετερόδικους οργανισμούς και φορείς υπολογίζεται με τη διαίρεση των συμμετοχών σε εκπαίδευση και κατάρτιση των απασχολούμενων 25-64 χρονών στους ετερόδικους οργανισμούς και φορείς με τους απασχολούμενους στους ετερόδικους οργανισμούς και φορείς της ίδιας ηλικιακής ομάδας. Οι συμμετοχές σε εκπαίδευση και κατάρτιση αφορούν τις 4 τελευταίες εβδομάδες πριν τη διεξαγωγή της συνέντευξης.

$$\text{Ποσοστό συμμετοχής} = \frac{\text{Συμμετοχές σε εκπαίδευση και κατάρτιση απασχολούμενων 25-64 χρονών στους ετερόδικους οργανισμούς και φορείς}}{\text{Απασχολούμενοι 25-64 χρονών στους ετερόδικους οργανισμούς και φορείς}} \times 100$$

Η πηγή πληροφοριών είναι η Έρευνα Εργατικού Δυναμικού που διεξάγεται από τη Στατιστική Υπηρεσία και αφορά το δεύτερο τρίμηνο του κάθε χρόνου.

**Συμμετοχές σε εκπαίδευση και κατάρτιση απασχολούμενων 25-64 χρονών στους ετερόδικους οργανισμούς και φορείς**

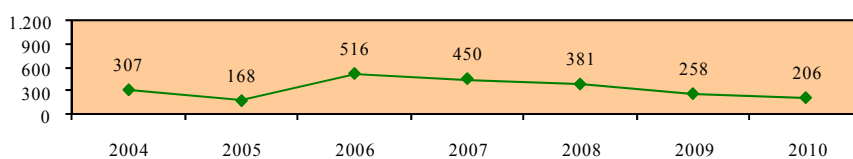

**Απασχολούμενοι 25-64 χρονών στους ετερόδικους οργανισμούς και φορείς**

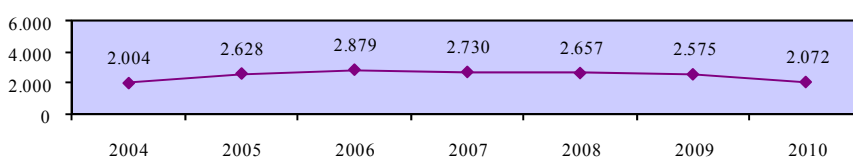

**Ποσοστό συμμετοχής σε εκπαίδευση και κατάρτιση απασχολούμενων 25-64 χρονών στους ετερόδικους οργανισμούς και φορείς - σύνολο**

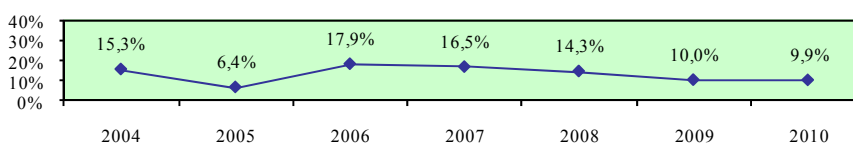

**Ποσοστό συμμετοχής σε εκπαίδευση και κατάρτιση απασχολούμενων 25-64 χρονών στους ετερόδικους οργανισμούς και φορείς - άνδρες**

**Περιγραφή δείκτη και πηγή πληροφοριών**

Το ποσοστό συμμετοχής σε εκπαίδευση και κατάρτιση απασχολούμενων ανδρών 25-64 χρονών στους ετερόδικους οργανισμούς και φορείς υπολογίζεται με τη διαίρεση των συμμετοχών σε εκπαίδευση και κατάρτιση των απασχολούμενων ανδρών 25-64 χρονών στους ετερόδικους οργανισμούς και φορείς με τους απασχολούμενους άνδρες στους ετερόδικους οργανισμούς και φορείς της ίδιας ηλικιακής ομάδας. Οι συμμετοχές σε εκπαίδευση και κατάρτιση αφορούν τις 4 τελευταίες εβδομάδες πριν τη διεξαγωγή της συνέντευξης.

$$\text{Ποσοστό συμμετοχής} = \frac{\text{Συμμετοχές σε εκπαίδευση και κατάρτιση απασχολούμενων ανδρών 25-64 χρονών στους ετερόδικους οργανισμούς και φορείς}}{\text{Απασχολούμενοι άνδρες 25-64 χρονών στους ετερόδικους οργανισμούς και φορείς}} \times 100$$

Η πηγή πληροφοριών είναι η Έρευνα Εργατικού Δυναμικού που διεξάγεται από τη Στατιστική Υπηρεσία και αφορά το δεύτερο τρίμηνο του κάθε χρόνου.

**Συμμετοχές σε εκπαίδευση και κατάρτιση απασχολούμενων ανδρών 25-64 χρονών στους ετερόδικους οργανισμούς και φορείς**

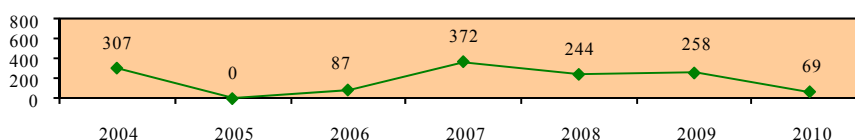

**Απασχολούμενοι άνδρες 25-64 χρονών στους ετερόδικους οργανισμούς και φορείς**

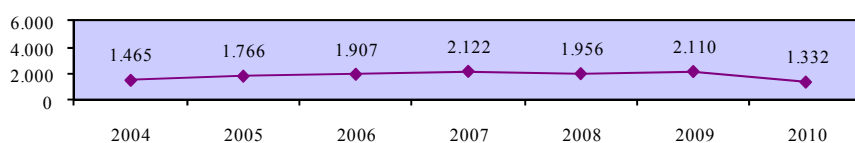

**Ποσοστό συμμετοχής σε εκπαίδευση και κατάρτιση απασχολούμενων 25-64 χρονών στους ετερόδικους οργανισμούς και φορείς - άνδρες**

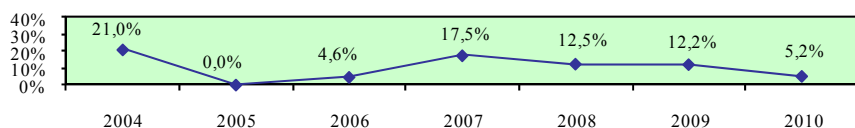



**Ποσοστό συμμετοχής σε εκπαίδευση και κατάρτιση απασχολούμενων 25-64 χρονών στους ετερόδικους οργανισμούς και φορείς - γυναίκες**

**Περιγραφή δείκτη και πηγή πληροφοριών**

Το ποσοστό συμμετοχής σε εκπαίδευση και κατάρτιση απασχολούμενων γυναικών 25-64 χρονών στους ετερόδικους οργανισμούς και φορείς υπολογίζεται με τη διαίρεση των συμμετοχών σε εκπαίδευση και κατάρτιση των απασχολούμενων γυναικών 25-64 χρονών στους ετερόδικους οργανισμούς και φορείς με τις απασχολούμενες γυναίκες στους ετερόδικους οργανισμούς και φορείς της ίδιας ηλικιακής ομάδας. Οι συμμετοχές σε εκπαίδευση και κατάρτιση αφορούν τις 4 τελευταίες εβδομάδες πριν τη διεξαγωγή της συνέντευξης.

$$\text{Ποσοστό συμμετοχής} = \frac{\text{Συμμετοχές σε εκπαίδευση και κατάρτιση απασχολούμενων γυναικών 25-64 χρονών στους ετερόδικους οργανισμούς και φορείς}}{\text{Απασχολούμενες γυναίκες 25-64 χρονών στους ετερόδικους οργανισμούς και φορείς}} \times 100$$

Η πηγή πληροφοριών είναι η Έρευνα Εργατικού Δυναμικού που διεξάγεται από τη Στατιστική Υπηρεσία και αφορά το δεύτερο τρίμηνο του κάθε χρόνου.

**Συμμετοχές σε εκπαίδευση και κατάρτιση απασχολούμενων γυναικών 25-64 χρονών στους ετερόδικους οργανισμούς και όργανα**

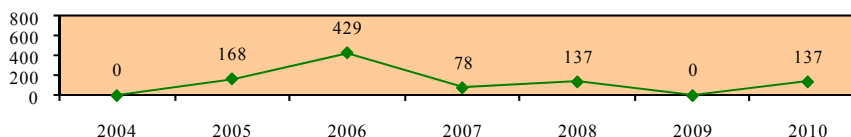

**Απασχολούμενες γυναίκες 25-64 χρονών στους ετερόδικους οργανισμούς και φορείς**

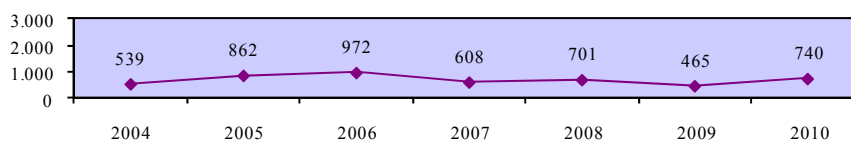

**Ποσοστό συμμετοχής σε εκπαίδευση και κατάρτιση απασχολούμενων 25-64 χρονών στους ετερόδικους οργανισμούς και φορείς - γυναίκες**

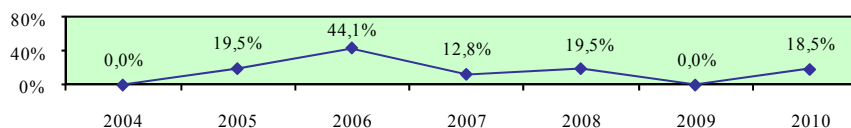

**Χάσμα ποσοστών συμμετοχής σε εκπαίδευση και κατάρτιση απασχολούμενων ανδρών και γυναικών 25-64 χρονών στους ετερόδικους οργανισμούς και φορείς**

**Περιγραφή δείκτη και πηγή πληροφοριών**

Το χάσμα ποσοστών συμμετοχής σε εκπαίδευση και κατάρτιση απασχολούμενων ανδρών και γυναικών 25-64 χρονών στους ετερόδικους οργανισμούς και φορείς υπολογίζεται με την αφαίρεση του ποσοστού συμμετοχής σε εκπαίδευση και κατάρτιση απασχολούμενων γυναικών 25-64 χρονών στους ετερόδικους οργανισμούς και φορείς από το αντίστοιχο ποσοστό συμμετοχής για τους άνδρες.

$$\text{Χάσμα} = \% \text{ Συμμετοχής ανδρών} - \% \text{ Συμμετοχής γυναικών}$$

Η πηγή πληροφοριών είναι η Έρευνα Εργατικού Δυναμικού που διεξάγεται από τη Στατιστική Υπηρεσία και αφορά το δεύτερο τρίμηνο του κάθε χρόνου.

**Ποσοστό συμμετοχής σε εκπαίδευση και κατάρτιση απασχολούμενων 25-64 χρονών στους ετερόδικους οργανισμούς και φορείς - άνδρες**

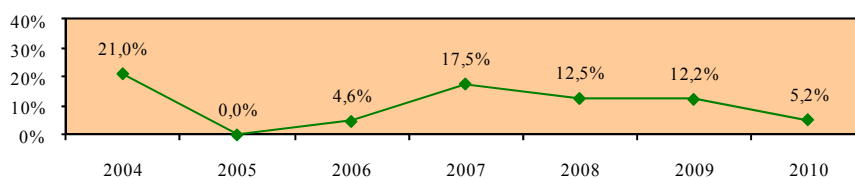

**Ποσοστό συμμετοχής σε εκπαίδευση και κατάρτιση απασχολούμενων 25-64 χρονών στους ετερόδικους οργανισμούς και φορείς- γυναίκες**

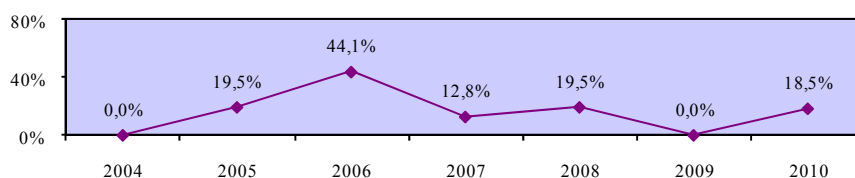

**Χάσμα ποσοστών συμμετοχής σε εκπαίδευση και κατάρτιση απασχολούμενων ανδρών και γυναικών 25-64 χρονών στους ετερόδικους οργανισμούς και φορείς**

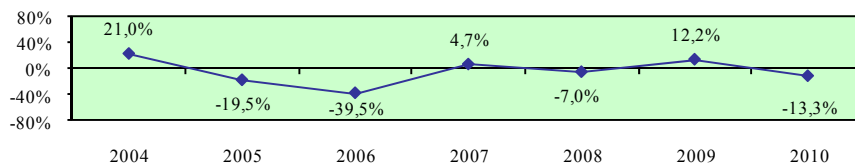

#### 4.2. Ποσοστά συμμετοχής σε εκπαίδευση και κατάρτιση του απασχολούμενου πληθυσμού 25-64 χρονών στο δευτερογενή τομέα

Στο υποκεφάλαιο αυτό παρουσιάζονται τα ποσοστά συμμετοχής σε εκπαίδευση και κατάρτιση του απασχολούμενου πληθυσμού 25-64 χρονών στο δευτερογενή τομέα στην Κύπρο. Οι εξεταζόμενοι δείκτες προσδιορίζονται παραστατικά στο πιο κάτω διάγραμμα.

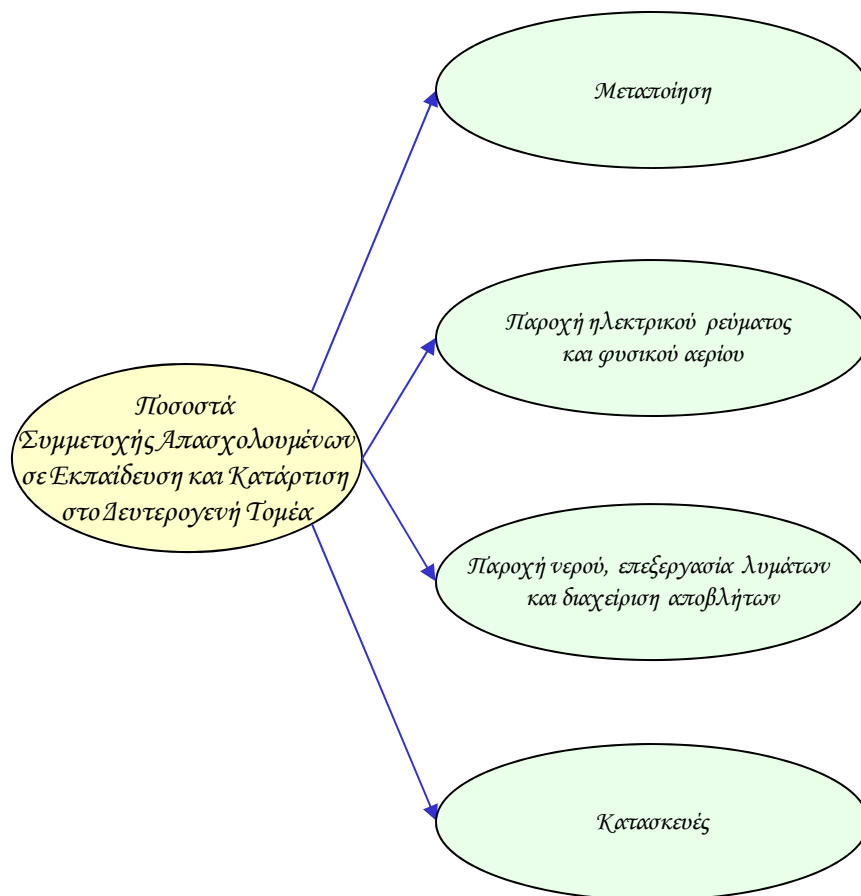

Οι δείκτες των ποσοστών συμμετοχής σε εκπαίδευση και κατάρτιση των απασχολούμενων στο δευτερογενή τομέα υπολογίζονται τόσο για το σύνολο όσο και για τους άνδρες και τις γυναίκες. Επίσης, εξετάζεται το χάσμα το οποίο παρατηρείται στον κάθε δείκτη μεταξύ των δύο φύλων.

Τα στοιχεία και οι πληροφορίες που παρουσιάζονται για κάθε δείκτη αφορούν την περιγραφή του και την πηγή πληροφοριών καθώς και τα στοιχεία που αξιοποιήθηκαν στον υπολογισμό του. Επισημαίνεται ότι τα στοιχεία για τα ποσοστά συμμετοχής σε εκπαίδευση και κατάρτιση των απασχολουμένων στο δευτερογενή τομέα στα κράτη μέλη της Ευρωπαϊκής Ένωσης δεν είναι διαθέσιμα.

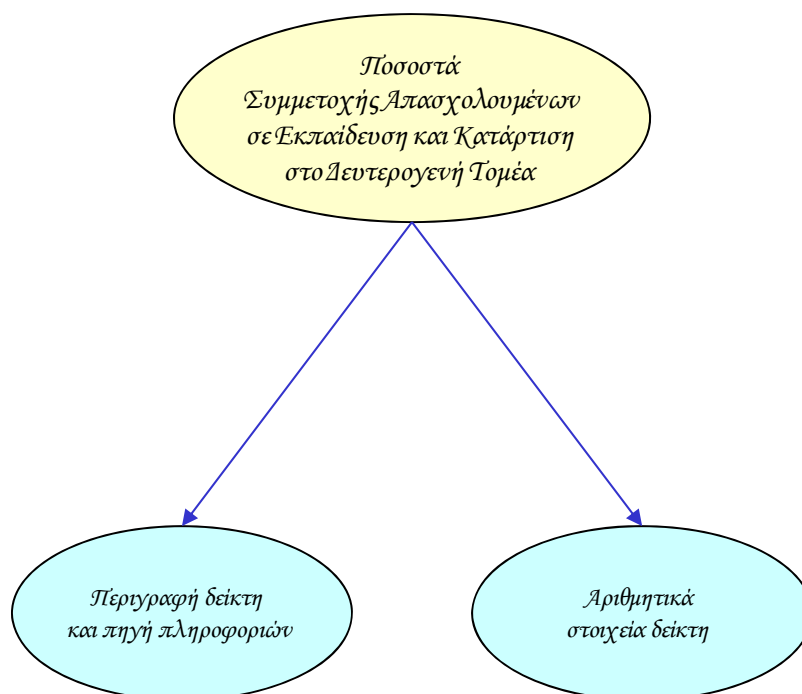

## Ποσοστό συμμετοχής σε εκπαίδευση και κατάρτιση απασχολουμένων 25-64 χρονών στο δευτερογενή τομέα - σύνολο

### Περιγραφή δείκτη και πηγή πληροφοριών

Το ποσοστό συμμετοχής σε εκπαίδευση και κατάρτιση απασχολουμένων 25-64 χρονών στο δευτερογενή τομέα υπολογίζεται με τη διαίρεση των συμμετοχών σε εκπαίδευση και κατάρτιση των απασχολουμένων 25-64 χρονών στο δευτερογενή τομέα με τους απασχολούμενους στο δευτερογενή τομέα της ίδιας ηλικιακής ομάδας. Οι συμμετοχές σε εκπαίδευση και κατάρτιση αφορούν τις 4 τελευταίες εβδομάδες πριν τη διεξαγωγή της συνέντευξης.

$$\text{Ποσοστό συμμετοχής} = \frac{\text{Συμμετοχές σε εκπαίδευση και κατάρτιση απασχολουμένων 25-64 χρονών στο δευτερογενή τομέα}}{\text{Απασχολούμενοι 25-64 χρονών στο δευτερογενή τομέα}} \times 100$$

Η πηγή πληροφοριών είναι η Έρευνα Εργατικού Δυναμικού που διεξάγεται από τη Στατιστική Υπηρεσία και αφορά το δεύτερο τρίμηνο του κάθε χρόνου.

### Συμμετοχές σε εκπαίδευση και κατάρτιση απασχολουμένων 25-64 χρονών στο δευτερογενή τομέα

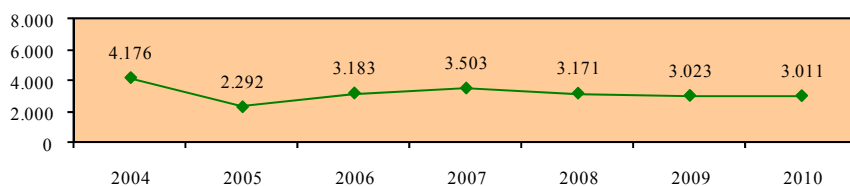

### Απασχολούμενοι 25-64 χρονών στο δευτερογενή τομέα

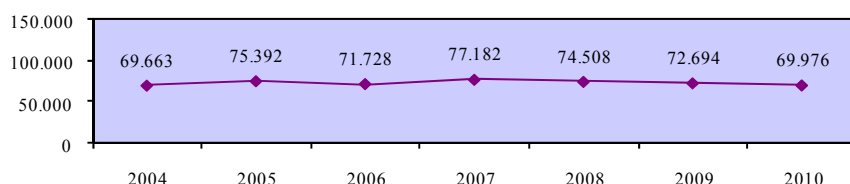

### Ποσοστό συμμετοχής σε εκπαίδευση και κατάρτιση απασχολουμένων 25-64 χρονών στο δευτερογενή τομέα - σύνολο

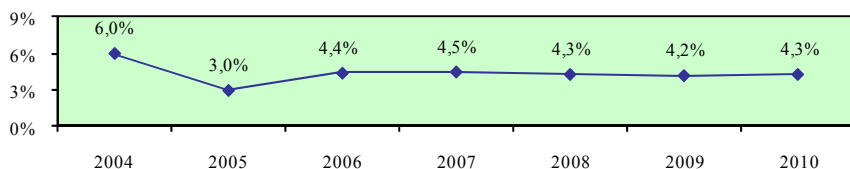

## Ποσοστό συμμετοχής σε εκπαίδευση και κατάρτιση απασχολουμένων 25-64 χρονών στο δευτερογενή τομέα - άνδρες

### Περιγραφή δείκτη και πηγή πληροφοριών

Το ποσοστό συμμετοχής σε εκπαίδευση και κατάρτιση απασχολουμένων ανδρών 25-64 χρονών στο δευτερογενή τομέα υπολογίζεται με τη διαίρεση των συμμετοχών σε εκπαίδευση και κατάρτιση των απασχολουμένων ανδρών 25-64 χρονών στο δευτερογενή τομέα με τους απασχολούμενους άνδρες στο δευτερογενή τομέα της ίδιας ηλικιακής ομάδας. Οι συμμετοχές σε εκπαίδευση και κατάρτιση αφορούν τις 4 τελευταίες εβδομάδες πριν τη διεξαγωγή της συνέντευξης.

$$\text{Ποσοστό συμμετοχής} = \frac{\text{Συμμετοχές σε εκπαίδευση και κατάρτιση απασχολουμένων ανδρών 25-64 χρονών στο δευτερογενή τομέα}}{\text{Απασχολούμενοι άνδρες 25-64 χρονών στο δευτερογενή τομέα}} \times 100$$

Η πηγή πληροφοριών είναι η Έρευνα Εργατικού Δυναμικού που διεξάγεται από τη Στατιστική Υπηρεσία και αφορά το δεύτερο τρίμηνο του κάθε χρόνου.

### Συμμετοχές σε εκπαίδευση και κατάρτιση απασχολουμένων ανδρών 25-64 χρονών στο δευτερογενή τομέα

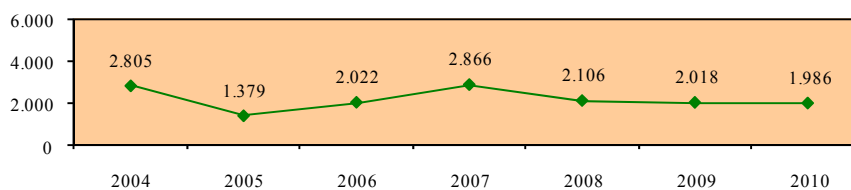

### Απασχολούμενοι άνδρες 25-64 χρονών στο δευτερογενή τομέα

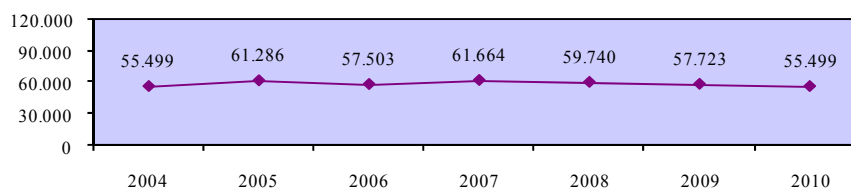

### Ποσοστό συμμετοχής σε εκπαίδευση και κατάρτιση απασχολουμένων 25-64 χρονών στο δευτερογενή τομέα - άνδρες

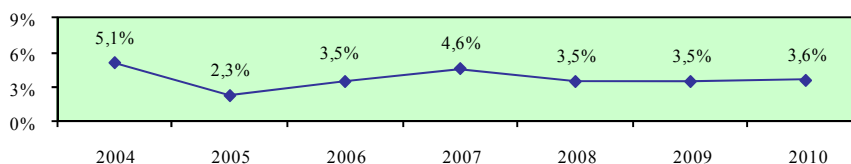

## Ποσοστό συμμετοχής σε εκπαίδευση και κατάρτιση απασχολουμένων 25-64 χρονών στο δευτερογενή τομέα - γυναίκες

### Περιγραφή δείκτη και πηγή πληροφοριών

Το ποσοστό συμμετοχής σε εκπαίδευση και κατάρτιση απασχολουμένων γυναικών 25-64 χρονών στο δευτερογενή τομέα υπολογίζεται με τη διαίρεση των συμμετοχών σε εκπαίδευση και κατάρτιση των απασχολουμένων γυναικών 25-64 χρονών στο δευτερογενή τομέα με τις απασχολούμενες γυναίκες στο δευτερογενή τομέα της ίδιας ηλικιακής ομάδας. Οι συμμετοχές σε εκπαίδευση και κατάρτιση αφορούν τις 4 τελευταίες εβδομάδες πριν τη διεξαγωγή της συνέντευξης.

$$\text{Ποσοστό συμμετοχής} = \frac{\text{Συμμετοχές σε εκπαίδευση και κατάρτιση απασχολουμένων γυναικών 25-64 χρονών στο δευτερογενή τομέα}}{\text{Απασχολούμενες γυναίκες 25-64 χρονών στο δευτερογενή τομέα}} \times 100$$

Η πηγή πληροφοριών είναι η Έρευνα Εργατικού Δυναμικού που διεξάγεται από τη Στατιστική Υπηρεσία και αφορά το δεύτερο τρίμηνο του κάθε χρόνου.

### Συμμετοχές σε εκπαίδευση και κατάρτιση απασχολουμένων γυναικών 25-64 χρονών στο δευτερογενή τομέα

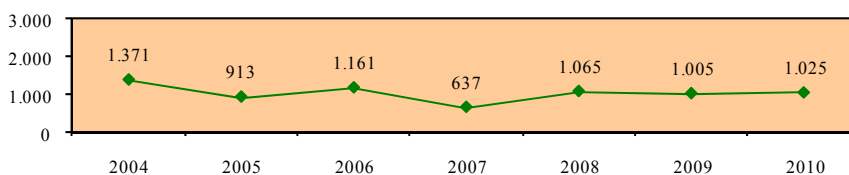

### Απασχολούμενες γυναίκες 25-64 χρονών στο δευτερογενή τομέα

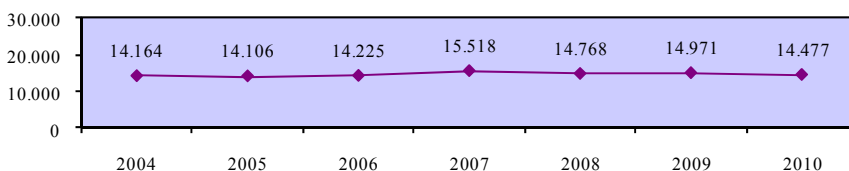

### Ποσοστό συμμετοχής σε εκπαίδευση και κατάρτιση απασχολουμένων 25-64 χρονών στο δευτερογενή τομέα - γυναίκες

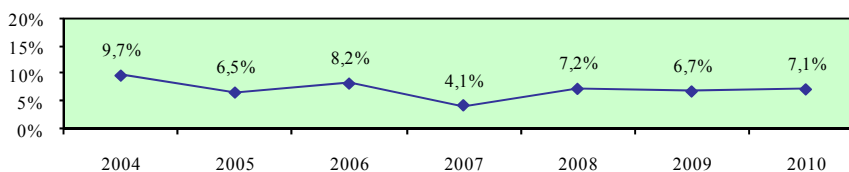

**Χάσμα ποσοστών συμμετοχής σε εκπαίδευση και κατάρτιση απασχολούμενων ανδρών και γυναικών 25-64 χρονών στο δευτερογενή τομέα**

**Περιγραφή δείκτη και πηγή πληροφοριών**

Το χάσμα ποσοστών συμμετοχής σε εκπαίδευση και κατάρτιση απασχολούμενων ανδρών και γυναικών 25-64 χρονών στο δευτερογενή τομέα υπολογίζεται με την αφαίρεση του ποσοστού συμμετοχής σε εκπαίδευση και κατάρτιση απασχολούμενων γυναικών 25-64 χρονών στο δευτερογενή τομέα από το αντίστοιχο ποσοστό συμμετοχής για τους άνδρες.

$$\text{Χάσμα} = \% \text{ Συμμετοχής ανδρών} - \% \text{ Συμμετοχής γυναικών}$$

Η πηγή πληροφοριών είναι η Έρευνα Εργατικού Δυναμικού που διεξάγεται από τη Στατιστική Υπηρεσία και αφορά το δεύτερο τρίμηνο του κάθε χρόνου.

**Ποσοστό συμμετοχής σε εκπαίδευση και κατάρτιση απασχολούμενων 25-64 χρονών στο δευτερογενή τομέα - άνδρες**

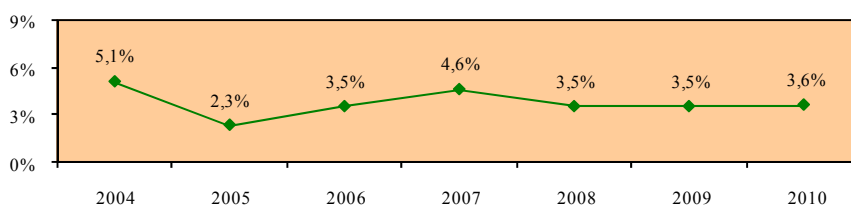

**Ποσοστό συμμετοχής σε εκπαίδευση και κατάρτιση απασχολούμενων 25-64 χρονών στο δευτερογενή τομέα - γυναίκες**

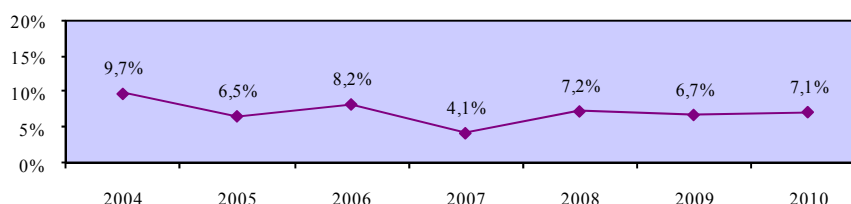

**Χάσμα ποσοστών συμμετοχής σε εκπαίδευση και κατάρτιση απασχολούμενων ανδρών και γυναικών 25-64 χρονών στο δευτερογενή τομέα**

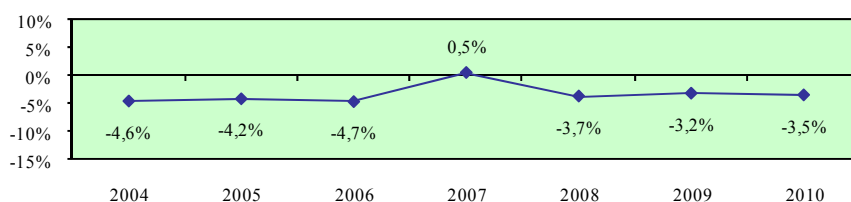



## Ποσοστό συμμετοχής σε εκπαίδευση και κατάρτιση απασχολουμένων 25-64 χρονών στη μεταποίηση - σύνολο

### Περιγραφή δείκτη και πηγή πληροφοριών

Το ποσοστό συμμετοχής σε εκπαίδευση και κατάρτιση απασχολουμένων 25-64 χρονών στη μεταποίηση υπολογίζεται με τη διαίρεση των συμμετοχών σε εκπαίδευση και κατάρτιση των απασχολουμένων 25-64 χρονών στη μεταποίηση με τους απασχολούμενους στη μεταποίηση της ίδιας ηλικιακής ομάδας. Οι συμμετοχές σε εκπαίδευση και κατάρτιση αφορούν τις 4 τελευταίες εβδομάδες πριν τη διεξαγωγή της συνέντευξης.

$$\text{Ποσοστό συμμετοχής} = \frac{\text{Συμμετοχές σε εκπαίδευση και κατάρτιση απασχολουμένων 25-64 χρονών στη μεταποίηση}}{\text{Απασχολούμενοι 25-64 χρονών στη μεταποίηση}} \times 100$$

Η πηγή πληροφοριών είναι η Έρευνα Εργατικού Δυναμικού που διεξάγεται από τη Στατιστική Υπηρεσία και αφορά το δεύτερο τρίμηνο του κάθε χρόνου.

### Συμμετοχές σε εκπαίδευση και κατάρτιση απασχολουμένων 25-64 χρονών στη μεταποίηση

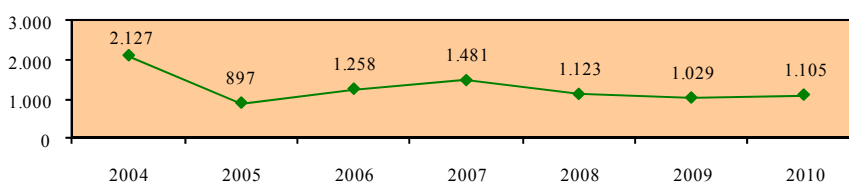

### Απασχολούμενοι 25-64 χρονών στη μεταποίηση

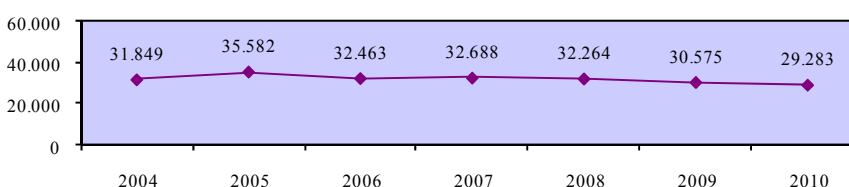

### Ποσοστό συμμετοχής σε εκπαίδευση και κατάρτιση απασχολουμένων 25-64 χρονών στη μεταποίηση - σύνολο

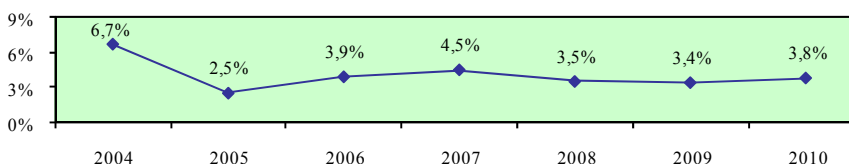

## Ποσοστό συμμετοχής σε εκπαίδευση και κατάρτιση απασχολουμένων 25-64 χρονών στη μεταποίηση - άνδρες

### Περιγραφή δείκτη και πηγή πληροφοριών

Το ποσοστό συμμετοχής σε εκπαίδευση και κατάρτιση απασχολουμένων ανδρών 25-64 χρονών στη μεταποίηση υπολογίζεται με τη διαίρεση των συμμετοχών σε εκπαίδευση και κατάρτιση των απασχολουμένων ανδρών 25-64 χρονών στη μεταποίηση με τους απασχολούμενους άνδρες στη μεταποίηση της ίδιας ηλικιακής ομάδας. Οι συμμετοχές σε εκπαίδευση και κατάρτιση αφορούν τις 4 τελευταίες εβδομάδες πριν τη διεξαγωγή της συνέντευξης.

$$\text{Ποσοστό συμμετοχής} = \frac{\text{Συμμετοχές σε εκπαίδευση και κατάρτιση απασχολουμένων ανδρών 25-64 χρονών στη μεταποίηση}}{\text{Απασχολούμενοι άνδρες 25-64 χρονών στη μεταποίηση}} \times 100$$

Η πηγή πληροφοριών είναι η Έρευνα Εργατικού Δυναμικού που διεξάγεται από τη Στατιστική Υπηρεσία και αφορά το δεύτερο τρίμηνο του κάθε χρόνου.

### Συμμετοχές σε εκπαίδευση και κατάρτιση απασχολουμένων ανδρών 25-64 χρονών στη μεταποίηση

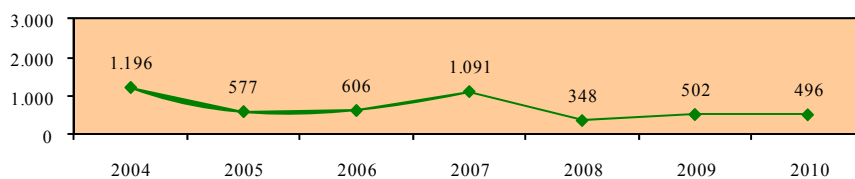

### Απασχολούμενοι άνδρες 25-64 χρονών στη μεταποίηση

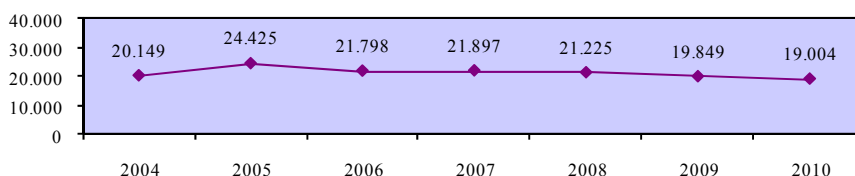

### Ποσοστό συμμετοχής σε εκπαίδευση και κατάρτιση απασχολουμένων 25-64 χρονών στη μεταποίηση - άνδρες

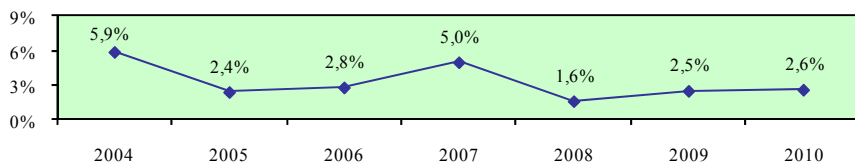

## Ποσοστό συμμετοχής σε εκπαίδευση και κατάρτιση απασχολουμένων 25-64 χρονών στη μεταποίηση - γυναίκες

### Περιγραφή δείκτη και πηγή πληροφοριών

Το ποσοστό συμμετοχής σε εκπαίδευση και κατάρτιση απασχολουμένων γυναικών 25-64 χρονών στη μεταποίηση υπολογίζεται με τη διαίρεση των συμμετοχών σε εκπαίδευση και κατάρτιση των απασχολουμένων γυναικών 25-64 χρονών στη μεταποίηση με τις απασχολούμενες γυναίκες στη μεταποίηση της ίδιας ηλικιακής ομάδας. Οι συμμετοχές σε εκπαίδευση και κατάρτιση αφορούν τις 4 τελευταίες εβδομάδες πριν τη διεξαγωγή της συνέντευξης.

$$\text{Ποσοστό συμμετοχής} = \frac{\text{Συμμετοχές σε εκπαίδευση και κατάρτιση απασχολουμένων γυναικών 25-64 χρονών στη μεταποίηση}}{\text{Απασχολούμενες γυναίκες 25-64 χρονών στη μεταποίηση}} \times 100$$

Η πηγή πληροφοριών είναι η Έρευνα Εργατικού Δυναμικού που διεξάγεται από τη Στατιστική Υπηρεσία και αφορά το δεύτερο τρίμηνο του κάθε χρόνου.

### Συμμετοχές σε εκπαίδευση και κατάρτιση απασχολουμένων γυναικών 25-64 χρονών στη μεταποίηση

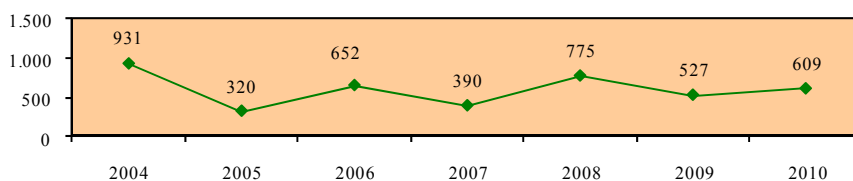

### Απασχολούμενες γυναίκες 25-64 χρονών στη μεταποίηση

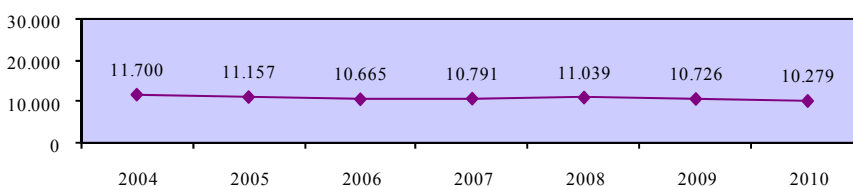

### Ποσοστό συμμετοχής σε εκπαίδευση και κατάρτιση απασχολουμένων 25-64 χρονών στη μεταποίηση - γυναίκες

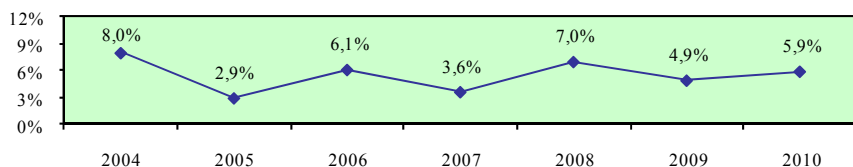

**Χάσμα ποσοστών συμμετοχής σε εκπαίδευση και κατάρτιση απασχολούμενων ανδρών και γυναικών 25-64 χρονών στη μεταποίηση**

**Περιγραφή δείκτη και πηγή πληροφοριών**

Το χάσμα ποσοστών συμμετοχής σε εκπαίδευση και κατάρτιση απασχολούμενων ανδρών και γυναικών 25-64 χρονών στη μεταποίηση υπολογίζεται με την αφαίρεση του ποσοστού συμμετοχής σε εκπαίδευση και κατάρτιση απασχολούμενων γυναικών 25-64 χρονών στη μεταποίηση από το αντίστοιχο ποσοστό συμμετοχής για τους άνδρες.

$$\text{Χάσμα} = \% \text{ Συμμετοχής ανδρών} - \% \text{ Συμμετοχής γυναικών}$$

Η πηγή πληροφοριών είναι η Έρευνα Εργατικού Δυναμικού που διεξάγεται από τη Στατιστική Υπηρεσία και αφορά το δεύτερο τρίμηνο του κάθε χρόνου.

**Ποσοστό συμμετοχής σε εκπαίδευση και κατάρτιση απασχολούμενων 25-64 χρονών στη μεταποίηση - άνδρες**

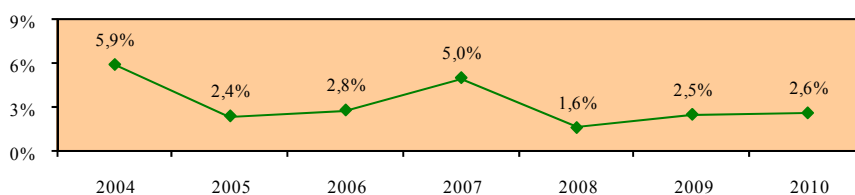

**Ποσοστό συμμετοχής σε εκπαίδευση και κατάρτιση απασχολούμενων 25-64 χρονών στη μεταποίηση - γυναίκες**

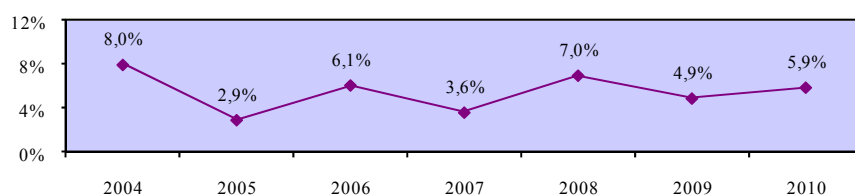

**Χάσμα ποσοστών συμμετοχής σε εκπαίδευση και κατάρτιση απασχολούμενων ανδρών και γυναικών 25-64 χρονών στη μεταποίηση**

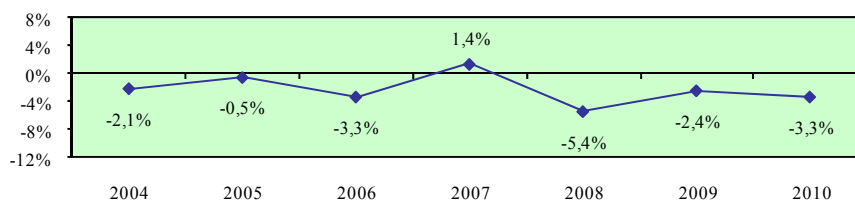

**Ποσοστό συμμετοχής σε εκπαίδευση και κατάρτιση απασχολούμενων 25-64 χρονών στην παροχή ηλεκτρικού ρεύματος και φυσικού αερίου - σύνολο**

**Περιγραφή δείκτη και πηγή πληροφοριών**

Το ποσοστό συμμετοχής σε εκπαίδευση και κατάρτιση απασχολούμενων 25-64 χρονών στην παροχή ηλεκτρικού ρεύματος και φυσικού αερίου υπολογίζεται με τη διαίρεση των συμμετοχών σε εκπαίδευση και κατάρτιση των απασχολούμενων 25-64 χρονών στην παροχή ηλεκτρικού ρεύματος και φυσικού αερίου με τους απασχολούμενους στην παροχή ηλεκτρικού ρεύματος και φυσικού αερίου της ίδιας ηλικιακής ομάδας. Οι συμμετοχές σε εκπαίδευση και κατάρτιση αφορούν τις 4 τελευταίες εβδομάδες πριν τη διεξαγωγή της συνέντευξης.

$$\text{Ποσοστό συμμετοχής} = \frac{\text{Συμμετοχές σε εκπαίδευση και κατάρτιση απασχολούμενων 25-64 χρονών στην παροχή ηλεκτρικού ρεύματος και φυσικού αερίου}}{\text{Απασχολούμενοι 25-64 χρονών στην παροχή ηλεκτρικού ρεύματος και φυσικού αερίου}} \times 100$$

Η πηγή πληροφοριών είναι η Έρευνα Εργατικού Δυναμικού που διεξάγεται από τη Στατιστική Υπηρεσία και αφορά το δεύτερο τρίμηνο του κάθε χρόνου.

**Συμμετοχές σε εκπαίδευση και κατάρτιση απασχολούμενων 25-64 χρονών στην παροχή ηλεκτρικού ρεύματος και φυσικού αερίου**

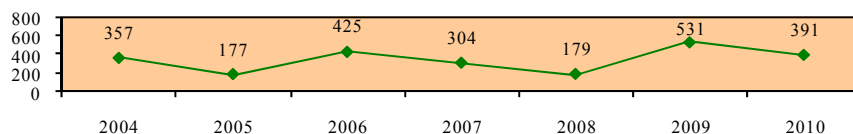

**Απασχολούμενοι 25-64 χρονών στην παροχή ηλεκτρικού ρεύματος και φυσικού αερίου**

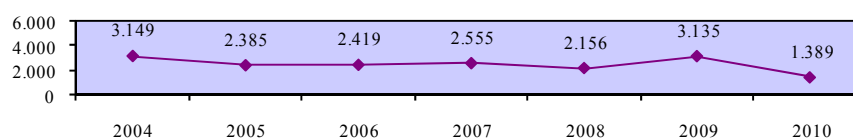

**Ποσοστό συμμετοχής σε εκπαίδευση και κατάρτιση απασχολούμενων 25-64 χρονών στην παροχή ηλεκτρικού ρεύματος και φυσικού αερίου - σύνολο**

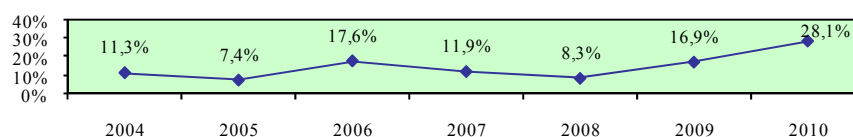

**Ποσοστό συμμετοχής σε εκπαίδευση και κατάρτιση απασχολουμένων 25-64 χρονών στην παροχή ηλεκτρικού ρεύματος και φυσικού αερίου - άνδρες**

**Περιγραφή δείκτη και πηγή πληροφοριών**

Το ποσοστό συμμετοχής σε εκπαίδευση και κατάρτιση απασχολουμένων ανδρών 25-64 χρονών στην παροχή ηλεκτρικού ρεύματος και φυσικού αερίου υπολογίζεται με τη διαίρεση των συμμετοχών σε εκπαίδευση και κατάρτιση των απασχολουμένων ανδρών 25-64 χρονών στην παροχή ηλεκτρικού ρεύματος και φυσικού αερίου με τους απασχολούμενους άνδρες στην παροχή ηλεκτρικού ρεύματος και φυσικού αερίου της ίδιας ηλικιακής ομάδας. Οι συμμετοχές σε εκπαίδευση και κατάρτιση αφορούν τις 4 τελευταίες εβδομάδες πριν τη διεξαγωγή της συνέντευξης.

$$\text{Ποσοστό συμμετοχής} = \frac{\text{Συμμετοχές σε εκπαίδευση και κατάρτιση απασχολουμένων ανδρών 25-64 χρονών στην παροχή ηλεκτρικού ρεύματος και φυσικού αερίου}}{\text{Απασχολούμενοι άνδρες 25-64 χρονών στην παροχή ηλεκτρικού ρεύματος και φυσικού αερίου}} \times 100$$

Η πηγή πληροφοριών είναι η Έρευνα Εργατικού Δυναμικού που διεξάγεται από τη Στατιστική Υπηρεσία και αφορά το δεύτερο τρίμηνο του κάθε χρόνου.

**Συμμετοχές σε εκπαίδευση και κατάρτιση απασχολουμένων ανδρών 25-64 χρονών στην παροχή ηλεκτρικού ρεύματος και φυσικού αερίου**

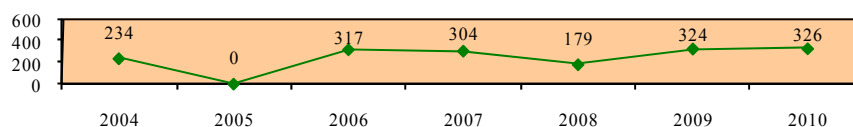

**Απασχολούμενοι άνδρες 25-64 χρονών στην παροχή ηλεκτρικού ρεύματος και φυσικού αερίου**

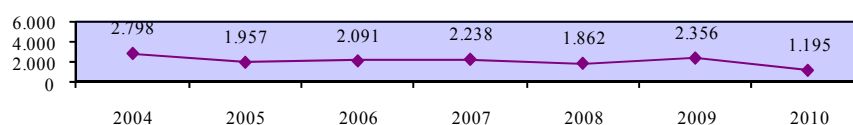

**Ποσοστό συμμετοχής σε εκπαίδευση και κατάρτιση απασχολουμένων 25-64 χρονών στην παροχή ηλεκτρικού ρεύματος και φυσικού αερίου - άνδρες**

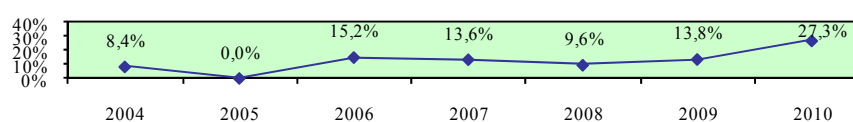

**Ποσοστό συμμετοχής σε εκπαίδευση και κατάρτιση απασχολουμένων 25-64 χρονών στην παροχή ηλεκτρικού ρεύματος και φυσικού αερίου - γυναίκες**

**Περιγραφή δείκτη και πηγή πληροφοριών**

Το ποσοστό συμμετοχής σε εκπαίδευση και κατάρτιση απασχολουμένων γυναικών 25-64 χρονών στην παροχή ηλεκτρικού ρεύματος και φυσικού αερίου υπολογίζεται με τη διαίρεση των συμμετοχών σε εκπαίδευση και κατάρτιση των απασχολουμένων γυναικών 25-64 χρονών στην παροχή ηλεκτρικού ρεύματος και φυσικού αερίου με τις απασχολούμενες γυναίκες στην παροχή ηλεκτρικού ρεύματος και φυσικού αερίου της ίδιας ηλικιακής ομάδας. Οι συμμετοχές σε εκπαίδευση και κατάρτιση αφορούν τις 4 τελευταίες εβδομάδες πριν τη διεξαγωγή της συνέντευξης.

$$\text{Ποσοστό συμμετοχής} = \frac{\text{Συμμετοχές σε εκπαίδευση και κατάρτιση απασχολουμένων γυναικών 25-64 χρονών στην παροχή ηλεκτρικού ρεύματος και φυσικού αερίου}}{\text{Απασχολούμενες γυναίκες 25-64 χρονών στην παροχή ηλεκτρικού ρεύματος και φυσικού αερίου}} \times 100$$

Η πηγή πληροφοριών είναι η Έρευνα Εργατικού Δυναμικού που διεξάγεται από τη Στατιστική Υπηρεσία και αφορά το δεύτερο τρίμηνο του κάθε χρόνου.

**Συμμετοχές σε εκπαίδευση και κατάρτιση απασχολουμένων γυναικών 25-64 χρονών στην παροχή ηλεκτρικού ρεύματος και φυσικού αερίου**

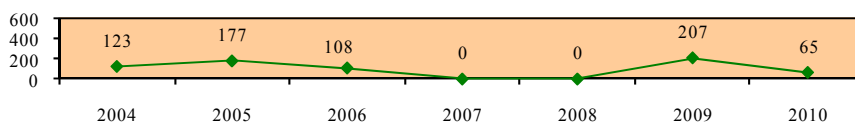

**Απασχολούμενες γυναίκες 25-64 χρονών στην παροχή ηλεκτρικού ρεύματος και φυσικού αερίου**

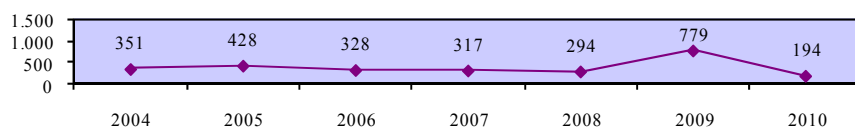

**Ποσοστό συμμετοχής σε εκπαίδευση και κατάρτιση απασχολουμένων 25-64 χρονών στην παροχή ηλεκτρικού ρεύματος και φυσικού αερίου - γυναίκες**

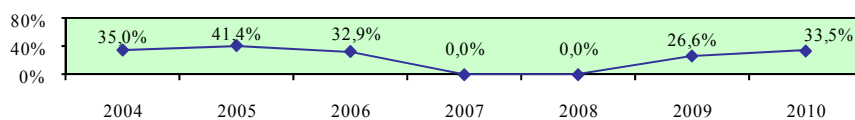

**Χάσμα ποσοστών συμμετοχής σε εκπαίδευση και κατάρτιση απασχολούμενων ανδρών και γυναικών 25-64 χρονών στην παροχή ηλεκτρικού ρεύματος και φυσικού αερίου**

**Περιγραφή δείκτη και πηγή πληροφοριών**

Το χάσμα ποσοστών συμμετοχής σε εκπαίδευση και κατάρτιση απασχολούμενων ανδρών και γυναικών 25-64 χρονών στην παροχή ηλεκτρικού ρεύματος και φυσικού αερίου υπολογίζεται με την αφαίρεση του ποσοστού συμμετοχής σε εκπαίδευση και κατάρτιση απασχολούμενων γυναικών 25-64 χρονών στην παροχή ηλεκτρικού ρεύματος και φυσικού αερίου από το αντίστοιχο ποσοστό συμμετοχής για τους άνδρες.

$$\text{Χάσμα} = \% \text{ Συμμετοχής ανδρών} - \% \text{ Συμμετοχής γυναικών}$$

Η πηγή πληροφοριών είναι η Έρευνα Εργατικού Δυναμικού που διεξάγεται από τη Στατιστική Υπηρεσία και αφορά το δεύτερο τρίμηνο του κάθε χρόνου.

**Ποσοστό συμμετοχής σε εκπαίδευση και κατάρτιση απασχολούμενων 25-64 χρονών στην παροχή ηλεκτρικού ρεύματος και φυσικού αερίου - άνδρες**

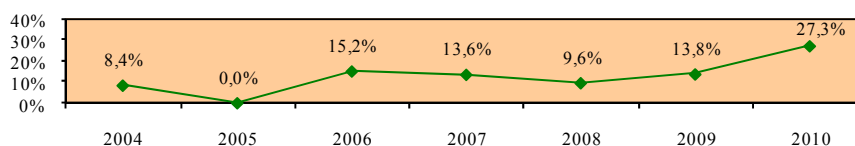

**Ποσοστό συμμετοχής σε εκπαίδευση και κατάρτιση απασχολούμενων 25-64 χρονών στην παροχή ηλεκτρικού ρεύματος και φυσικού αερίου - γυναίκες**

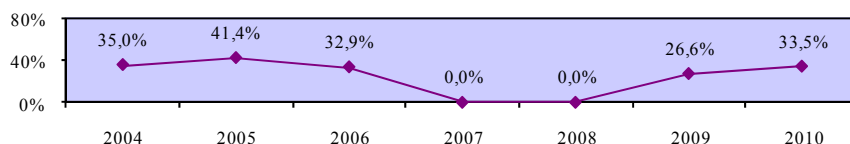

**Χάσμα ποσοστών συμμετοχής σε εκπαίδευση και κατάρτιση απασχολούμενων ανδρών και γυναικών 25-64 χρονών στην παροχή ηλεκτρικού ρεύματος και φυσικού αερίου**

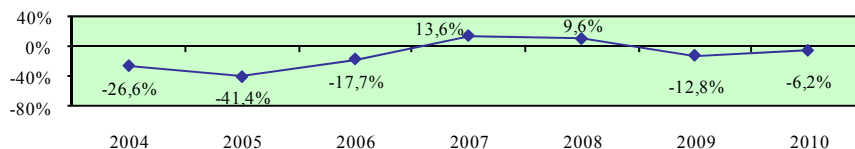



**Ποσοστό συμμετοχής σε εκπαίδευση και κατάρτιση απασχολούμενων 25-64 χρονών στην παροχή νερού, επεξεργασία λυμάτων και διαχείριση αποβλήτων - σύνολο**

**Περιγραφή δείκτη και πηγή πληροφοριών**

Το ποσοστό συμμετοχής σε εκπαίδευση και κατάρτιση απασχολούμενων 25-64 χρονών στην παροχή νερού, επεξεργασία λυμάτων και διαχείριση αποβλήτων υπολογίζεται με τη διαίρεση των συμμετοχών σε εκπαίδευση και κατάρτιση των απασχολούμενων 25-64 χρονών στην παροχή νερού, επεξεργασία λυμάτων και διαχείριση αποβλήτων με τους απασχολούμενους στην παροχή νερού, επεξεργασία λυμάτων και διαχείριση αποβλήτων της ίδιας ηλικιακής ομάδας. Οι συμμετοχές σε εκπαίδευση και κατάρτιση αφορούν τις 4 τελευταίες εβδομάδες πριν τη διεξαγωγή της συνέντευξης.

$$\text{Ποσοστό συμμετοχής} = \frac{\text{Συμμετοχές σε εκπαίδευση και κατάρτιση απασχολούμενων 25-64 χρονών στην παροχή νερού, επεξεργασία λυμάτων και διαχείριση αποβλήτων}}{\text{Απασχολούμενοι 25-64 χρονών στην παροχή νερού, επεξεργασία λυμάτων και διαχείριση αποβλήτων}} \times 100$$

Η πηγή πληροφοριών είναι η Έρευνα Εργατικού Δυναμικού που διεξάγεται από τη Στατιστική Υπηρεσία και αφορά το δεύτερο τρίμηνο του κάθε χρόνου.

**Συμμετοχές σε εκπαίδευση και κατάρτιση απασχολούμενων 25-64 χρονών στην παροχή νερού, επεξεργασία λυμάτων και διαχείριση αποβλήτων**

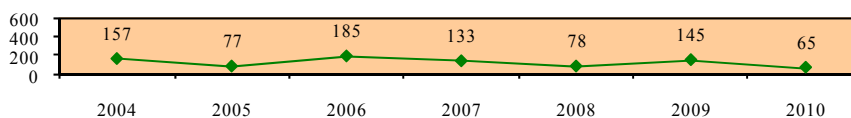

**Απασχολούμενοι 25-64 χρονών στην παροχή νερού, επεξεργασία λυμάτων και διαχείριση αποβλήτων**

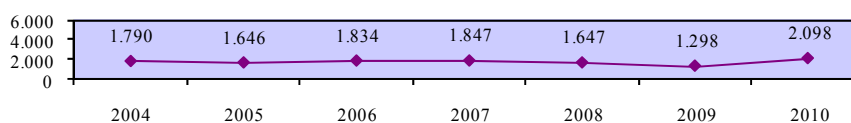

**Ποσοστό συμμετοχής σε εκπαίδευση και κατάρτιση απασχολούμενων 25-64 χρονών στην παροχή νερού, επεξεργασία λυμάτων και διαχείριση αποβλήτων- σύνολο**

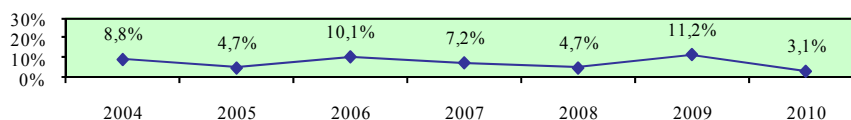

**Ποσοστό συμμετοχής σε εκπαίδευση και κατάρτιση απασχολούμενων 25-64 χρονών στην παροχή νερού, επεξεργασία λυμάτων και διαχείριση αποβλήτων - άνδρες**

**Περιγραφή δείκτη και πηγή πληροφοριών**

Το ποσοστό συμμετοχής σε εκπαίδευση και κατάρτιση απασχολούμενων ανδρών 25-64 χρονών στην παροχή νερού, επεξεργασία λυμάτων και διαχείριση αποβλήτων υπολογίζεται με τη διαίρεση των συμμετοχών σε εκπαίδευση και κατάρτιση των απασχολούμενων ανδρών 25-64 χρονών στην παροχή νερού, επεξεργασία λυμάτων και διαχείριση αποβλήτων με τους απασχολούμενους άνδρες στην παροχή νερού, επεξεργασία λυμάτων και διαχείριση αποβλήτων της ίδιας ηλικιακής ομάδας. Οι συμμετοχές σε εκπαίδευση και κατάρτιση αφορούν τις 4 τελευταίες εβδομάδες πριν τη διεξαγωγή της συνέντευξης.

$$\text{Ποσοστό συμμετοχής} = \frac{\text{Συμμετοχές σε εκπαίδευση και κατάρτιση απασχολούμενων ανδρών 25-64 χρονών στην παροχή νερού, επεξεργασία λυμάτων και διαχείριση αποβλήτων}}{\text{Απασχολούμενοι άνδρες 25-64 χρονών στην παροχή νερού, επεξεργασία λυμάτων και διαχείριση αποβλήτων}} \times 100$$

Η πηγή πληροφοριών είναι η Έρευνα Εργατικού Δυναμικού που διεξάγεται από τη Στατιστική Υπηρεσία και αφορά το δεύτερο τρίμηνο του κάθε χρόνου.

**Συμμετοχές σε εκπαίδευση και κατάρτιση απασχολούμενων ανδρών 25-64 χρονών στην παροχή νερού, επεξεργασία λυμάτων και διαχείριση αποβλήτων**

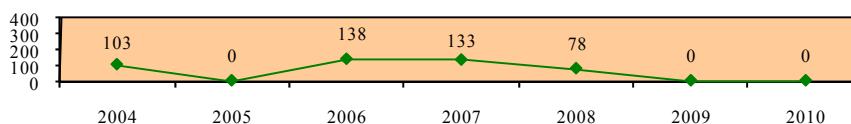

**Απασχολούμενοι άνδρες 25-64 χρονών στην παροχή νερού, επεξεργασία λυμάτων και διαχείριση αποβλήτων**

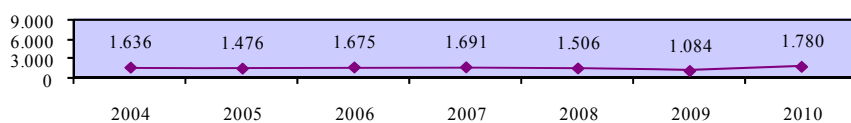

**Ποσοστό συμμετοχής σε εκπαίδευση και κατάρτιση απασχολούμενων 25-64 χρονών στην παροχή νερού, επεξεργασία λυμάτων και διαχείριση αποβλήτων - άνδρες**

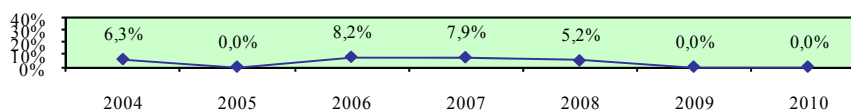

**Ποσοστό συμμετοχής σε εκπαίδευση και κατάρτιση απασχολουμένων 25-64 χρονών στην παροχή νερού, επεξεργασία λυμάτων και διαχείριση αποβλήτων - γυναίκες**

**Περιγραφή δείκτη και πηγή πληροφοριών**

Το ποσοστό συμμετοχής σε εκπαίδευση και κατάρτιση απασχολουμένων γυναικών 25-64 χρονών στην παροχή νερού, επεξεργασία λυμάτων και διαχείριση αποβλήτων υπολογίζεται με τη διαίρεση των συμμετοχών σε εκπαίδευση και κατάρτιση των απασχολουμένων γυναικών 25-64 χρονών στην παροχή νερού, επεξεργασία λυμάτων και διαχείριση αποβλήτων με τις απασχολούμενες γυναίκες στην παροχή νερού, επεξεργασία λυμάτων και διαχείριση αποβλήτων της ίδιας ηλικιακής ομάδας. Οι συμμετοχές σε εκπαίδευση και κατάρτιση αφορούν τις 4 τελευταίες εβδομάδες πριν τη διεξαγωγή της συνέντευξης.

$$\text{Ποσοστό συμμετοχής} = \frac{\text{Συμμετοχές σε εκπαίδευση και κατάρτιση απασχολουμένων γυναικών 25-64 χρονών στην παροχή νερού, επεξεργασία λυμάτων και διαχείριση αποβλήτων}}{\text{Απασχολούμενες γυναίκες 25-64 χρονών στην παροχή νερού, επεξεργασία λυμάτων και διαχείριση αποβλήτων}} \times 100$$

Η πηγή πληροφοριών είναι η Έρευνα Εργατικού Δυναμικού που διεξάγεται από τη Στατιστική Υπηρεσία και αφορά το δεύτερο τρίμηνο του κάθε χρόνου.

**Συμμετοχές σε εκπαίδευση και κατάρτιση απασχολουμένων γυναικών 25-64 χρονών στην παροχή νερού, επεξεργασία λυμάτων και διαχείριση αποβλήτων**

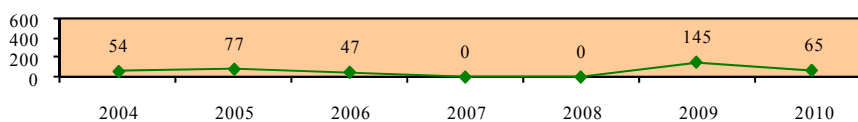

**Απασχολούμενες γυναίκες 25-64 χρονών στην παροχή νερού, επεξεργασία λυμάτων και διαχείριση αποβλήτων**

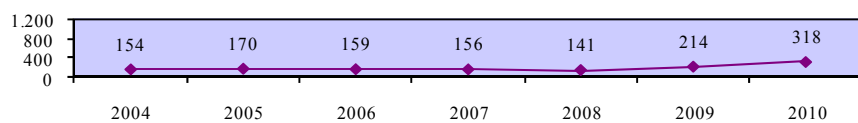

**Ποσοστό συμμετοχής σε εκπαίδευση και κατάρτιση απασχολουμένων 25-64 χρονών στην παροχή νερού, επεξεργασία λυμάτων και διαχείριση αποβλήτων - γυναίκες**

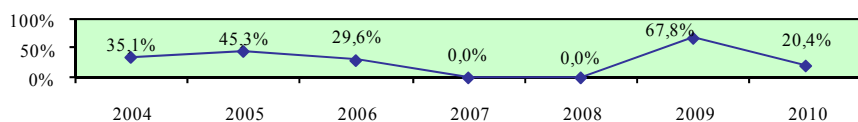

**Χάσμα ποσοστών συμμετοχής σε εκπαίδευση και κατάρτιση απασχολουμένων ανδρών και γυναικών 25-64 χρονών στην παροχή νερού, επεξεργασία λυμάτων και διαχείριση αποβλήτων**

**Περιγραφή δείκτη και πηγή πληροφοριών**

Το χάσμα ποσοστών συμμετοχής σε εκπαίδευση και κατάρτιση απασχολουμένων ανδρών και γυναικών 25-64 χρονών στην παροχή νερού, επεξεργασία λυμάτων και διαχείριση αποβλήτων υπολογίζεται με την αφαίρεση του ποσοστού συμμετοχής σε εκπαίδευση και κατάρτιση απασχολουμένων γυναικών 25-64 χρονών στην παροχή νερού, επεξεργασία λυμάτων και διαχείριση αποβλήτων από το αντίστοιχο ποσοστό συμμετοχής για τους άνδρες.

$$\text{Χάσμα} = \% \text{ Συμμετοχής ανδρών} - \% \text{ Συμμετοχής γυναικών}$$

Η πηγή πληροφοριών είναι η Έρευνα Εργατικού Δυναμικού που διεξάγεται από τη Στατιστική Υπηρεσία και αφορά το δεύτερο τρίμηνο του κάθε χρόνου.

**Ποσοστό συμμετοχής σε εκπαίδευση και κατάρτιση απασχολουμένων 25-64 χρονών στην παροχή νερού, επεξεργασία λυμάτων και διαχείριση αποβλήτων - άνδρες**

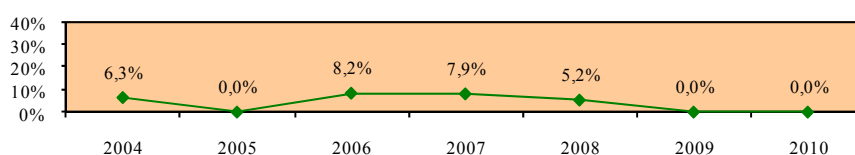

**Ποσοστό συμμετοχής σε εκπαίδευση και κατάρτιση απασχολουμένων 25-64 χρονών στην παροχή νερού, επεξεργασία λυμάτων και διαχείριση αποβλήτων - γυναίκες**



**Χάσμα ποσοστών συμμετοχής σε εκπαίδευση και κατάρτιση απασχολουμένων ανδρών και γυναικών 25-64 χρονών στην παροχή νερού, επεξεργασία λυμάτων και διαχείριση αποβλήτων**

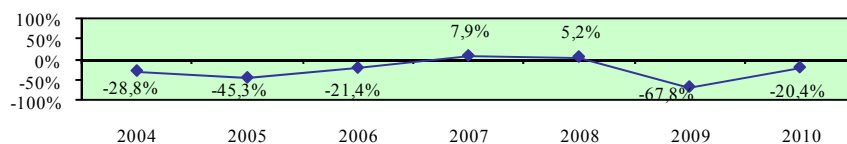

## Ποσοστό συμμετοχής σε εκπαίδευση και κατάρτιση απασχολουμένων 25-64 χρονών στις κατασκευές - σύνολο

### Περιγραφή δείκτη και πηγή πληροφοριών

Το ποσοστό συμμετοχής σε εκπαίδευση και κατάρτιση απασχολουμένων 25-64 χρονών στις κατασκευές υπολογίζεται με τη διαίρεση των συμμετοχών σε εκπαίδευση και κατάρτιση των απασχολουμένων 25-64 χρονών στις κατασκευές με τους απασχολούμενους στις κατασκευές της ίδιας ηλικιακής ομάδας. Οι συμμετοχές σε εκπαίδευση και κατάρτιση αφορούν τις 4 τελευταίες εβδομάδες πριν τη διεξαγωγή της συνέντευξης.

$$\text{Ποσοστό συμμετοχής} = \frac{\text{Συμμετοχές σε εκπαίδευση και κατάρτιση απασχολουμένων 25-64 χρονών στις κατασκευές}}{\text{Απασχολούμενοι 25-64 χρονών στις κατασκευές}} \times 100$$

Η πηγή πληροφοριών είναι η Έρευνα Εργατικού Δυναμικού που διεξάγεται από τη Στατιστική Υπηρεσία και αφορά το δεύτερο τρίμηνο του κάθε χρόνου.

### Συμμετοχές σε εκπαίδευση και κατάρτιση απασχολουμένων 25-64 χρονών στις κατασκευές

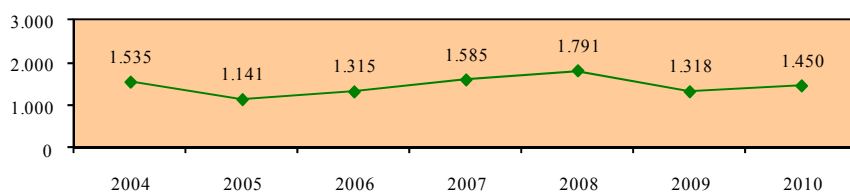

### Απασχολούμενοι 25-64 χρονών στις κατασκευές

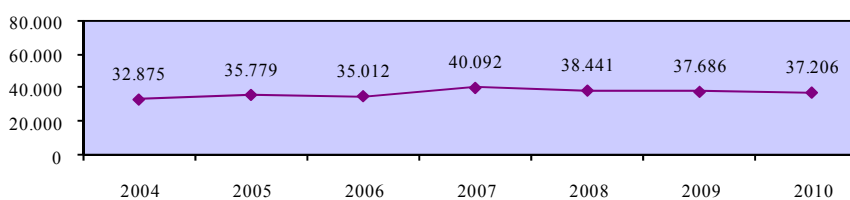

### Ποσοστό συμμετοχής σε εκπαίδευση και κατάρτιση απασχολουμένων 25-64 χρονών στις κατασκευές - σύνολο

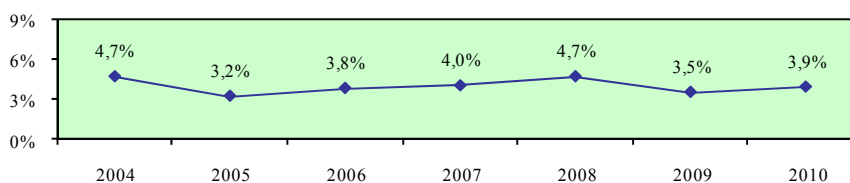

## Ποσοστό συμμετοχής σε εκπαίδευση και κατάρτιση απασχολουμένων 25-64 χρονών στις κατασκευές - άνδρες

### Περιγραφή δείκτη και πηγή πληροφοριών

Το ποσοστό συμμετοχής σε εκπαίδευση και κατάρτιση απασχολουμένων ανδρών 25-64 χρονών στις κατασκευές υπολογίζεται με τη διαίρεση των συμμετοχών σε εκπαίδευση και κατάρτιση των απασχολουμένων ανδρών 25-64 χρονών στις κατασκευές με τους απασχολούμενους άνδρες στις κατασκευές της ίδιας ηλικιακής ομάδας. Οι συμμετοχές σε εκπαίδευση και κατάρτιση αφορούν τις 4 τελευταίες εβδομάδες πριν τη διεξαγωγή της συνέντευξης.

$$\text{Ποσοστό συμμετοχής} = \frac{\text{Συμμετοχές σε εκπαίδευση και κατάρτιση απασχολουμένων ανδρών 25-64 χρονών στις κατασκευές}}{\text{Απασχολούμενοι άνδρες 25-64 χρονών στις κατασκευές}} \times 100$$

Η πηγή πληροφοριών είναι η Έρευνα Εργατικού Δυναμικού που διεξάγεται από τη Στατιστική Υπηρεσία και αφορά το δεύτερο τρίμηνο του κάθε χρόνου.

### Συμμετοχές σε εκπαίδευση και κατάρτιση απασχολουμένων ανδρών 25-64 χρονών στις κατασκευές

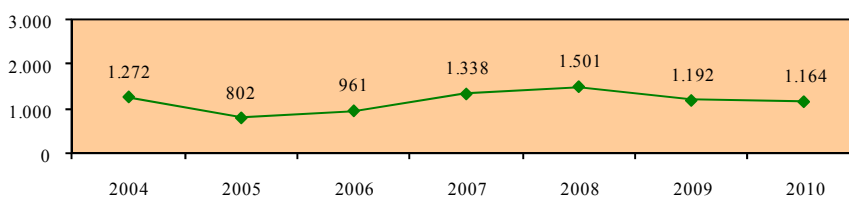

### Απασχολούμενοι άνδρες 25-64 χρονών στις κατασκευές

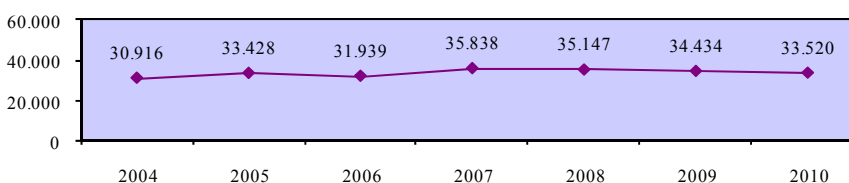

### Ποσοστό συμμετοχής σε εκπαίδευση και κατάρτιση απασχολουμένων 25-64 χρονών στις κατασκευές - άνδρες

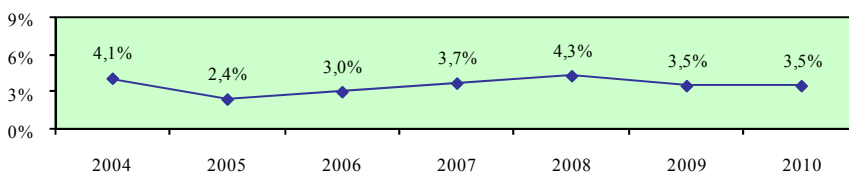

## Ποσοστό συμμετοχής σε εκπαίδευση και κατάρτιση απασχολουμένων 25-64 χρονών στις κατασκευές - γυναίκες

### Περιγραφή δείκτη και πηγή πληροφοριών

Το ποσοστό συμμετοχής σε εκπαίδευση και κατάρτιση απασχολουμένων γυναικών 25-64 χρονών στις κατασκευές υπολογίζεται με τη διαίρεση των συμμετοχών σε εκπαίδευση και κατάρτιση των απασχολουμένων γυναικών 25-64 χρονών στις κατασκευές με τις απασχολούμενες γυναίκες στις κατασκευές της ίδιας ηλικιακής ομάδας. Οι συμμετοχές σε εκπαίδευση και κατάρτιση αφορούν τις 4 τελευταίες εβδομάδες πριν τη διεξαγωγή της συνέντευξης.

$$\text{Ποσοστό συμμετοχής} = \frac{\text{Συμμετοχές σε εκπαίδευση και κατάρτιση απασχολουμένων γυναικών 25-64 χρονών στις κατασκευές}}{\text{Απασχολούμενες γυναίκες 25-64 χρονών στις κατασκευές}} \times 100$$

Η πηγή πληροφοριών είναι η Έρευνα Εργατικού Δυναμικού που διεξάγεται από τη Στατιστική Υπηρεσία και αφορά το δεύτερο τρίμηνο του κάθε χρόνου.

### Συμμετοχές σε εκπαίδευση και κατάρτιση απασχολουμένων γυναικών 25-64 χρονών στις κατασκευές

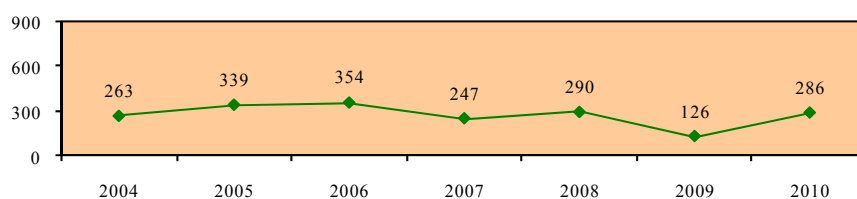

### Απασχολούμενες γυναίκες 25-64 χρονών στις κατασκευές

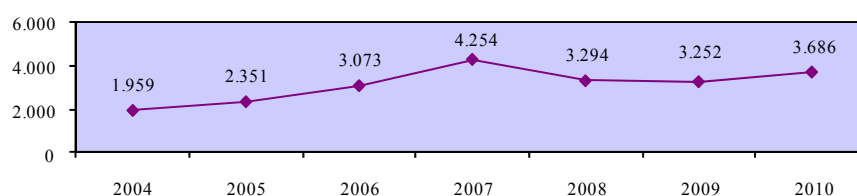

### Ποσοστό συμμετοχής σε εκπαίδευση και κατάρτιση απασχολουμένων 25-64 χρονών στις κατασκευές - γυναίκες

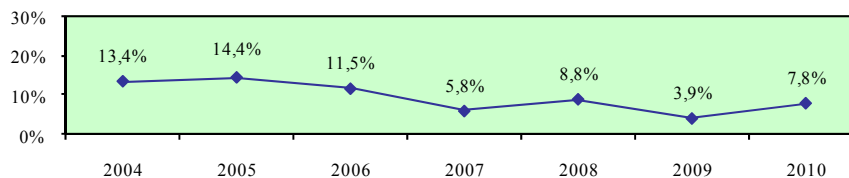

**Χάσμα ποσοστών συμμετοχής σε εκπαίδευση και κατάρτιση απασχολούμενων ανδρών και γυναικών 25-64 χρονών στις κατασκευές**

**Περιγραφή δείκτη και πηγή πληροφοριών**

Το χάσμα ποσοστών συμμετοχής σε εκπαίδευση και κατάρτιση απασχολούμενων ανδρών και γυναικών 25-64 χρονών στις κατασκευές υπολογίζεται με την αφαίρεση του ποσοστού συμμετοχής σε εκπαίδευση και κατάρτιση απασχολούμενων γυναικών 25-64 χρονών στις κατασκευές από το αντίστοιχο ποσοστό συμμετοχής για τους άνδρες.

$$\text{Χάσμα} = \% \text{ Συμμετοχής ανδρών} - \% \text{ Συμμετοχής γυναικών}$$

Η πηγή πληροφοριών είναι η Έρευνα Εργατικού Δυναμικού που διεξάγεται από τη Στατιστική Υπηρεσία και αφορά το δεύτερο τρίμηνο του κάθε χρόνου.

**Ποσοστό συμμετοχής σε εκπαίδευση και κατάρτιση απασχολούμενων 25-64 χρονών στις κατασκευές - άνδρες**

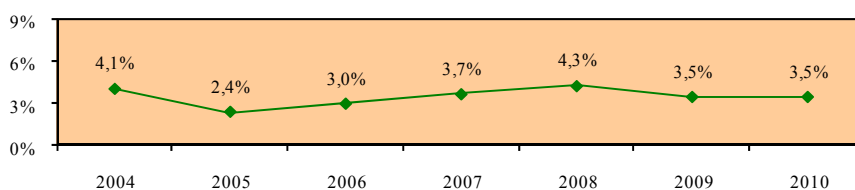

**Ποσοστό συμμετοχής σε εκπαίδευση και κατάρτιση απασχολούμενων 25-64 χρονών στις κατασκευές - γυναίκες**

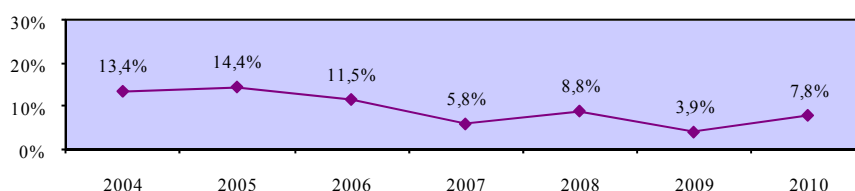

**Χάσμα ποσοστών συμμετοχής σε εκπαίδευση και κατάρτιση απασχολούμενων ανδρών και γυναικών 25-64 χρονών στις κατασκευές**

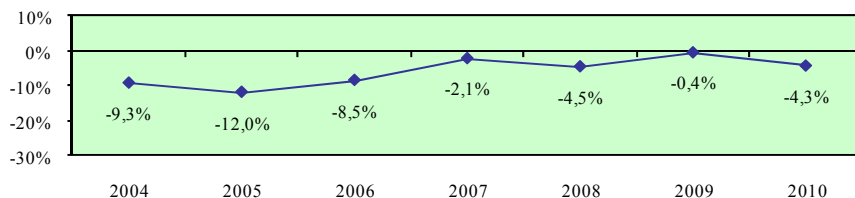



### 4.3. Ποσοστά συμμετοχής σε εκπαίδευση και κατάρτιση του απασχολούμενου πληθυσμού 25-64 χρονών στον πρωτογενή τομέα

Το υποκεφάλαιο αυτό παρουσιάζει τα ποσοστά συμμετοχής σε εκπαίδευση και κατάρτιση του απασχολούμενου πληθυσμού 25-64 χρονών στον πρωτογενή τομέα στην Κύπρο. Οι εξεταζόμενοι δείκτες προσδιορίζονται παραστατικά στο πιο κάτω διάγραμμα.

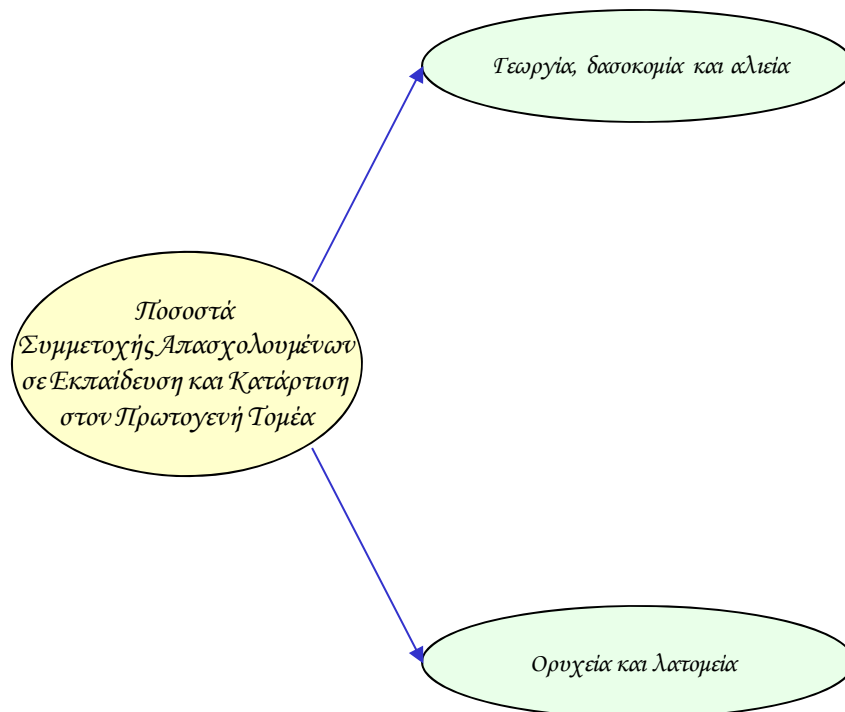

Οι δείκτες των ποσοστών συμμετοχής σε εκπαίδευση και κατάρτιση των απασχολούμενων στον πρωτογενή τομέα υπολογίζονται τόσο για το σύνολο όσο και για τους άνδρες και τις γυναίκες. Επίσης, εξετάζεται το χάσμα το οποίο παρατηρείται στον κάθε δείκτη μεταξύ των δύο φύλων.

Τα στοιχεία και οι πληροφορίες που παρουσιάζονται για κάθε δείκτη αφορούν την περιγραφή του και την πηγή πληροφοριών καθώς και τα στοιχεία που αξιοποιήθηκαν στον υπολογισμό του. Επισημαίνεται ότι τα στοιχεία για τα ποσοστά συμμετοχής σε εκπαίδευση και κατάρτιση των απασχολουμένων στον πρωτογενή τομέα στα κράτη μέλη της Ευρωπαϊκής Ένωσης δεν είναι διαθέσιμα.

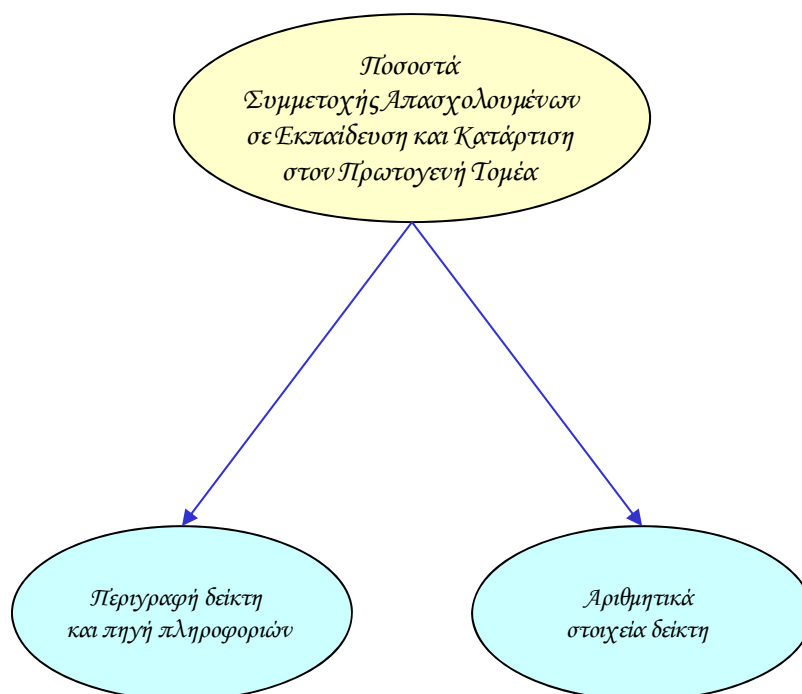

## Ποσοστό συμμετοχής σε εκπαίδευση και κατάρτιση απασχολουμένων 25-64 χρονών στον πρωτογενή τομέα - σύνολο

### Περιγραφή δείκτη και πηγή πληροφοριών

Το ποσοστό συμμετοχής σε εκπαίδευση και κατάρτιση απασχολουμένων 25-64 χρονών στον πρωτογενή τομέα υπολογίζεται με τη διαίρεση των συμμετοχών σε εκπαίδευση και κατάρτιση των απασχολουμένων 25-64 χρονών στον πρωτογενή τομέα με τους απασχολούμενους στον πρωτογενή τομέα της ίδιας ηλικιακής ομάδας. Οι συμμετοχές σε εκπαίδευση και κατάρτιση αφορούν τις 4 τελευταίες εβδομάδες πριν τη διεξαγωγή της συνέντευξης.

$$\text{Ποσοστό συμμετοχής} = \frac{\text{Συμμετοχές σε εκπαίδευση και κατάρτιση απασχολουμένων 25-64 χρονών στον πρωτογενή τομέα}}{\text{Απασχολούμενοι 25-64 χρονών στον πρωτογενή τομέα}} \times 100$$

Η πηγή πληροφοριών είναι η Έρευνα Εργατικού Δυναμικού που διεξάγεται από τη Στατιστική Υπηρεσία και αφορά το δεύτερο τρίμηνο του κάθε χρόνου.

### Συμμετοχές σε εκπαίδευση και κατάρτιση απασχολουμένων 25-64 χρονών στον πρωτογενή τομέα

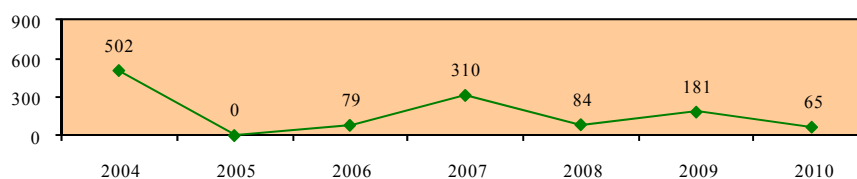

### Απασχολούμενοι 25-64 χρονών στον πρωτογενή τομέα

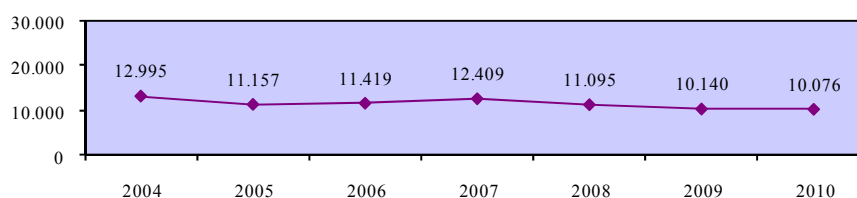

### Ποσοστό συμμετοχής σε εκπαίδευση και κατάρτιση απασχολουμένων 25-64 χρονών στον πρωτογενή τομέα - σύνολο

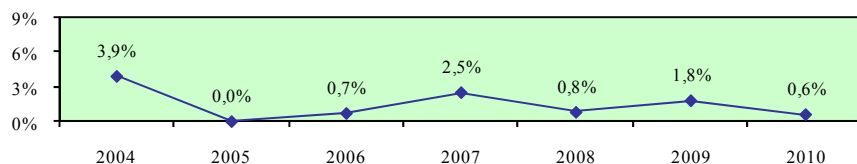

## Ποσοστό συμμετοχής σε εκπαίδευση και κατάρτιση απασχολουμένων 25-64 χρονών στον πρωτογενή τομέα - άνδρες

### Περιγραφή δείκτη και πηγή πληροφοριών

Το ποσοστό συμμετοχής σε εκπαίδευση και κατάρτιση απασχολουμένων ανδρών 25-64 χρονών στον πρωτογενή τομέα υπολογίζεται με τη διαίρεση των συμμετοχών σε εκπαίδευση και κατάρτιση των απασχολουμένων ανδρών 25-64 χρονών στον πρωτογενή τομέα με τους απασχολούμενους άνδρες στον πρωτογενή τομέα της ίδιας ηλικιακής ομάδας. Οι συμμετοχές σε εκπαίδευση και κατάρτιση αφορούν τις 4 τελευταίες εβδομάδες πριν τη διεξαγωγή της συνέντευξης.

$$\text{Ποσοστό συμμετοχής} = \frac{\text{Συμμετοχές σε εκπαίδευση και κατάρτιση απασχολουμένων ανδρών 25-64 χρονών στον πρωτογενή τομέα}}{\text{Απασχολούμενοι άνδρες 25-64 χρονών στον πρωτογενή τομέα}} \times 100$$

Η πηγή πληροφοριών είναι η Έρευνα Εργατικού Δυναμικού που διεξάγεται από τη Στατιστική Υπηρεσία και αφορά το δεύτερο τρίμηνο του κάθε χρόνου.

### Συμμετοχές σε εκπαίδευση και κατάρτιση απασχολουμένων ανδρών 25-64 χρονών στον πρωτογενή τομέα

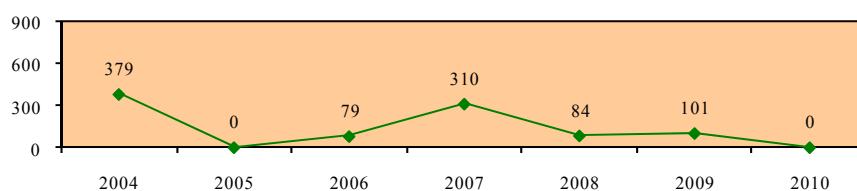

### Απασχολούμενοι άνδρες 25-64 χρονών στον πρωτογενή τομέα

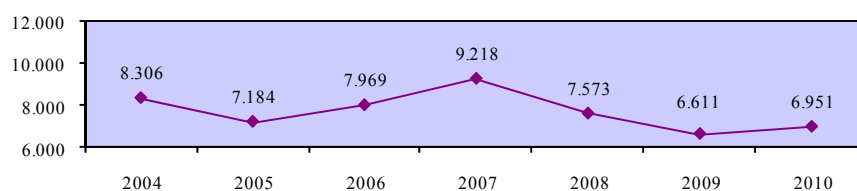

### Ποσοστό συμμετοχής σε εκπαίδευση και κατάρτιση απασχολουμένων 25-64 χρονών στον πρωτογενή τομέα - άνδρες

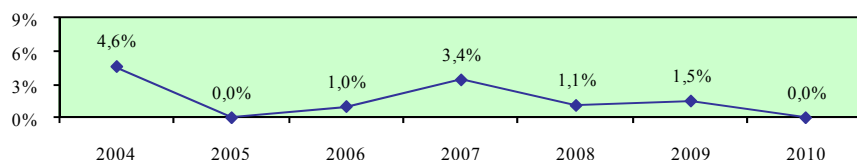

## Ποσοστό συμμετοχής σε εκπαίδευση και κατάρτιση απασχολουμένων 25-64 χρονών στον πρωτογενή τομέα - γυναίκες

### Περιγραφή δείκτη και πηγή πληροφοριών

Το ποσοστό συμμετοχής σε εκπαίδευση και κατάρτιση απασχολουμένων γυναικών 25-64 χρονών στον πρωτογενή τομέα υπολογίζεται με τη διαίρεση των συμμετοχών σε εκπαίδευση και κατάρτιση των απασχολουμένων γυναικών 25-64 χρονών στον πρωτογενή τομέα με τις απασχολούμενες γυναίκες στον πρωτογενή τομέα της ίδιας ηλικιακής ομάδας. Οι συμμετοχές σε εκπαίδευση και κατάρτιση αφορούν τις 4 τελευταίες εβδομάδες πριν τη διεξαγωγή της συνέντευξης.

$$\text{Ποσοστό συμμετοχής} = \frac{\text{Συμμετοχές σε εκπαίδευση και κατάρτιση απασχολουμένων γυναικών 25-64 χρονών στον πρωτογενή τομέα}}{\text{Απασχολούμενες γυναίκες 25-64 χρονών στον πρωτογενή τομέα}} \times 100$$

Η πηγή πληροφοριών είναι η Έρευνα Εργατικού Δυναμικού που διεξάγεται από τη Στατιστική Υπηρεσία και αφορά το δεύτερο τρίμηνο του κάθε χρόνου.

### Συμμετοχές σε εκπαίδευση και κατάρτιση απασχολουμένων γυναικών 25-64 χρονών στον πρωτογενή τομέα

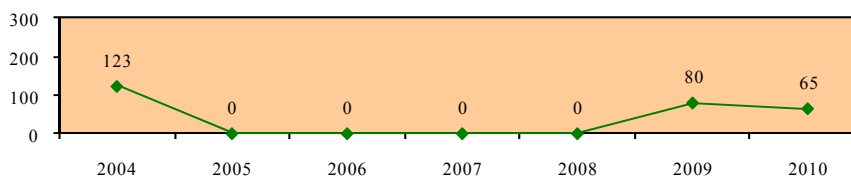

### Απασχολούμενες γυναίκες 25-64 χρονών στον πρωτογενή τομέα

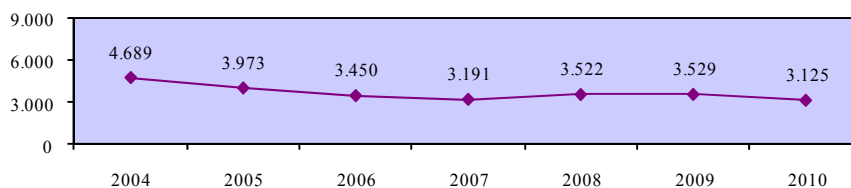

### Ποσοστό συμμετοχής σε εκπαίδευση και κατάρτιση απασχολουμένων 25-64 χρονών στον πρωτογενή τομέα - γυναίκες

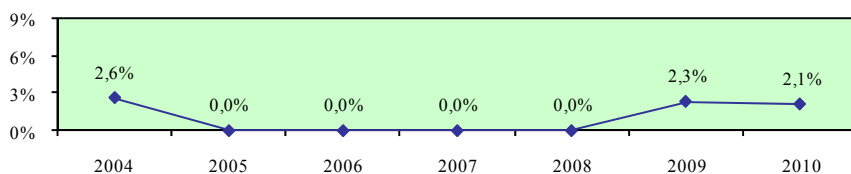

**Χάσμα ποσοστών συμμετοχής σε εκπαίδευση και κατάρτιση απασχολούμενων ανδρών και γυναικών 25-64 χρονών στον πρωτογενή τομέα**

**Περιγραφή δείκτη και πηγή πληροφοριών**

Το χάσμα ποσοστών συμμετοχής σε εκπαίδευση και κατάρτιση απασχολούμενων ανδρών και γυναικών 25-64 χρονών στον πρωτογενή τομέα υπολογίζεται με την αφαίρεση του ποσοστού συμμετοχής σε εκπαίδευση και κατάρτιση απασχολούμενων γυναικών 25-64 χρονών στον πρωτογενή τομέα από το αντίστοιχο ποσοστό συμμετοχής για τους άνδρες.

$$\text{Χάσμα} = \% \text{ Συμμετοχής ανδρών} - \% \text{ Συμμετοχής γυναικών}$$

Η πηγή πληροφοριών είναι η Έρευνα Εργατικού Δυναμικού που διεξάγεται από τη Στατιστική Υπηρεσία και αφορά το δεύτερο τρίμηνο του κάθε χρόνου.

**Ποσοστό συμμετοχής σε εκπαίδευση και κατάρτιση απασχολούμενων 25-64 χρονών στον πρωτογενή τομέα - άνδρες**

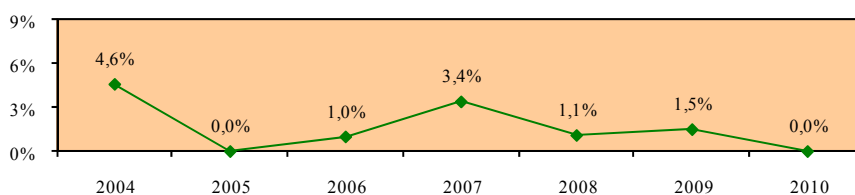

**Ποσοστό συμμετοχής σε εκπαίδευση και κατάρτιση απασχολούμενων 25-64 χρονών στον πρωτογενή τομέα - γυναίκες**

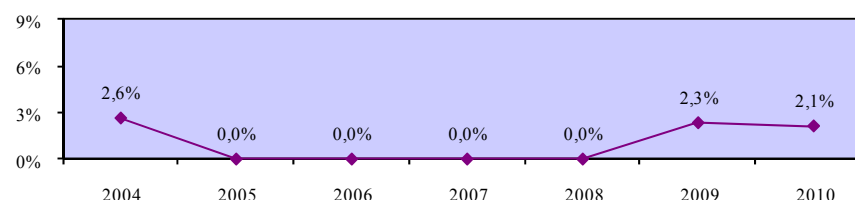

**Χάσμα ποσοστών συμμετοχής σε εκπαίδευση και κατάρτιση απασχολούμενων ανδρών και γυναικών 25-64 χρονών στον πρωτογενή τομέα**

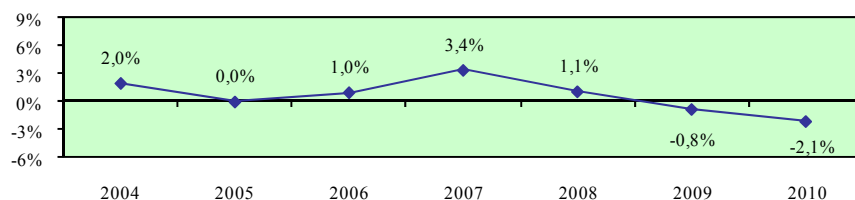

**Ποσοστό συμμετοχής σε εκπαίδευση και κατάρτιση απασχολούμενων 25-64 χρονών στη γεωργία, δασοκομία και αλιεία - σύνολο**

**Περιγραφή δείκτη και πηγή πληροφοριών**

Το ποσοστό συμμετοχής σε εκπαίδευση και κατάρτιση απασχολούμενων 25-64 χρονών στη γεωργία, δασοκομία και αλιεία υπολογίζεται με τη διαίρεση των συμμετοχών σε εκπαίδευση και κατάρτιση των απασχολούμενων 25-64 χρονών στη γεωργία, δασοκομία και αλιεία με τους απασχολούμενους στη γεωργία, δασοκομία και αλιεία της ίδιας ηλικιακής ομάδας. Οι συμμετοχές σε εκπαίδευση και κατάρτιση αφορούν τις 4 τελευταίες εβδομάδες πριν τη διεξαγωγή της συνέντευξης.

$$\text{Ποσοστό συμμετοχής} = \frac{\text{Συμμετοχές σε εκπαίδευση και κατάρτιση απασχολούμενων 25-64 χρονών στη γεωργία, δασοκομία και αλιεία}}{\text{Απασχολούμενοι 25-64 χρονών στη γεωργία, δασοκομία και αλιεία}} \times 100$$

Η πηγή πληροφοριών είναι η Έρευνα Εργατικού Δυναμικού που διεξάγεται από τη Στατιστική Υπηρεσία και αφορά το δεύτερο τρίμηνο του κάθε χρόνου.

**Συμμετοχές σε εκπαίδευση και κατάρτιση απασχολούμενων 25-64 χρονών στη γεωργία, δασοκομία και αλιεία**

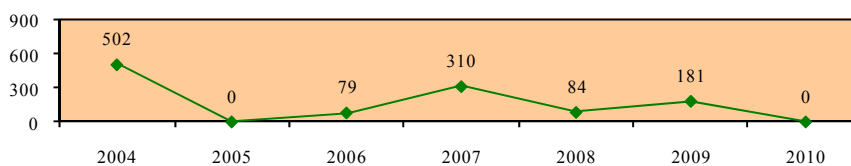

**Απασχολούμενοι 25-64 χρονών στη γεωργία, δασοκομία και αλιεία**

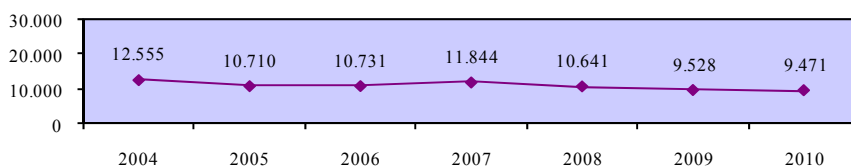

**Ποσοστό συμμετοχής σε εκπαίδευση και κατάρτιση απασχολούμενων 25-64 χρονών στη γεωργία, δασοκομία και αλιεία - σύνολο**

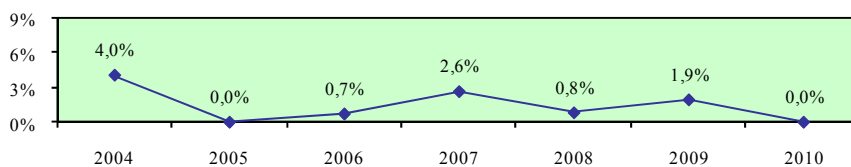

**Ποσοστό συμμετοχής σε εκπαίδευση και κατάρτιση απασχολούμενων 25-64 χρονών στη γεωργία, δασοκομία και αλιεία - άνδρες**

**Περιγραφή δείκτη και πηγή πληροφοριών**

Το ποσοστό συμμετοχής σε εκπαίδευση και κατάρτιση απασχολούμενων ανδρών 25-64 χρονών στη γεωργία, δασοκομία και αλιεία υπολογίζεται με τη διαίρεση των συμμετοχών σε εκπαίδευση και κατάρτιση των απασχολούμενων ανδρών 25-64 χρονών στη γεωργία, δασοκομία και αλιεία με τους απασχολούμενους άνδρες στη γεωργία, δασοκομία και αλιεία της ίδιας ηλικιακής ομάδας. Οι συμμετοχές σε εκπαίδευση και κατάρτιση αφορούν τις 4 τελευταίες εβδομάδες πριν τη διεξαγωγή της συνέντευξης.

$$\text{Ποσοστό συμμετοχής} = \frac{\text{Συμμετοχές σε εκπαίδευση και κατάρτιση απασχολούμενων ανδρών 25-64 χρονών στη γεωργία, δασοκομία και αλιεία}}{\text{Απασχολούμενοι άνδρες 25-64 χρονών στη γεωργία, δασοκομία και αλιεία}} \times 100$$

Η πηγή πληροφοριών είναι η Έρευνα Εργατικού Δυναμικού που διεξάγεται από τη Στατιστική Υπηρεσία και αφορά το δεύτερο τρίμηνο του κάθε χρόνου.

**Συμμετοχές σε εκπαίδευση και κατάρτιση απασχολούμενων ανδρών 25-64 χρονών στη γεωργία, δασοκομία και αλιεία**

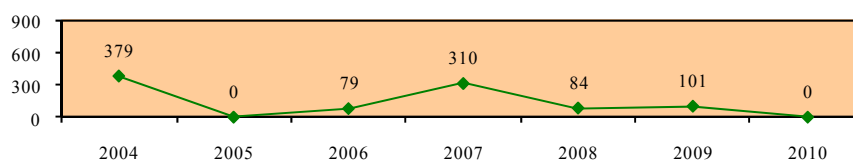

**Απασχολούμενοι άνδρες 25-64 χρονών στη γεωργία, δασοκομία και αλιεία**

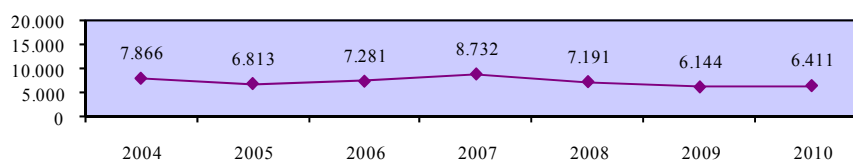

**Ποσοστό συμμετοχής σε εκπαίδευση και κατάρτιση απασχολούμενων 25-64 χρονών στη γεωργία, δασοκομία και αλιεία - άνδρες**

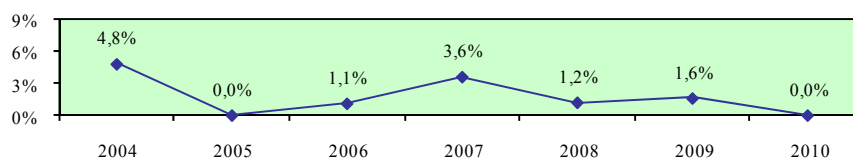



**Ποσοστό συμμετοχής σε εκπαίδευση και κατάρτιση απασχολούμενων 25-64 χρονών στη γεωργία, δασοκομία και αλιεία - γυναίκες**

**Περιγραφή δείκτη και πηγή πληροφοριών**

Το ποσοστό συμμετοχής σε εκπαίδευση και κατάρτιση απασχολούμενων γυναικών 25-64 χρονών στη γεωργία, δασοκομία και αλιεία υπολογίζεται με τη διαίρεση των συμμετοχών σε εκπαίδευση και κατάρτιση των απασχολούμενων γυναικών 25-64 χρονών στη γεωργία, δασοκομία και αλιεία με τις απασχολούμενες γυναίκες στη γεωργία, δασοκομία και αλιεία της ίδιας ηλικιακής ομάδας. Οι συμμετοχές σε εκπαίδευση και κατάρτιση αφορούν τις 4 τελευταίες εβδομάδες πριν τη διεξαγωγή της συνέντευξης.

$$\text{Ποσοστό συμμετοχής} = \frac{\text{Συμμετοχές σε εκπαίδευση και κατάρτιση απασχολούμενων γυναικών 25-64 χρονών στη γεωργία, δασοκομία και αλιεία}}{\text{Απασχολούμενες γυναίκες 25-64 χρονών στη γεωργία, δασοκομία και αλιεία}} \times 100$$

Η πηγή πληροφοριών είναι η Έρευνα Εργατικού Δυναμικού που διεξάγεται από τη Στατιστική Υπηρεσία και αφορά το δεύτερο τρίμηνο του κάθε χρόνου.

**Συμμετοχές σε εκπαίδευση και κατάρτιση απασχολούμενων γυναικών 25-64 χρονών στη γεωργία, δασοκομία και αλιεία**

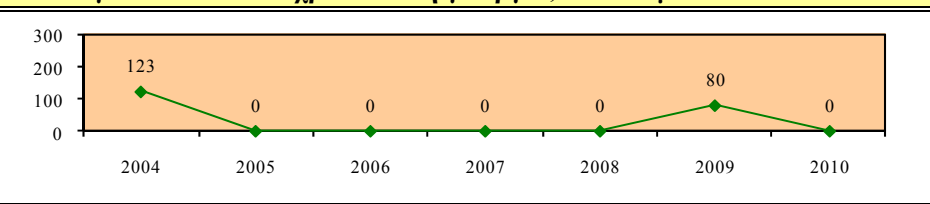

**Απασχολούμενες γυναίκες 25-64 χρονών στη γεωργία, δασοκομία και αλιεία**

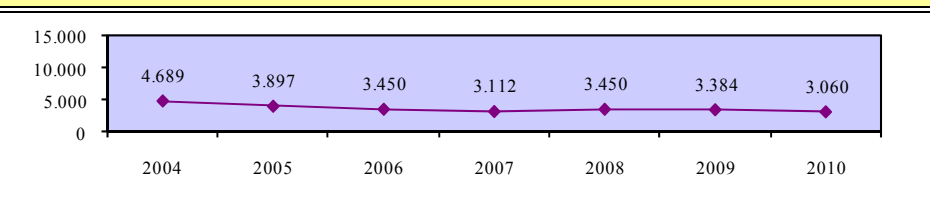

**Ποσοστό συμμετοχής σε εκπαίδευση και κατάρτιση απασχολούμενων 25-64 χρονών στη γεωργία, δασοκομία και αλιεία - γυναίκες**

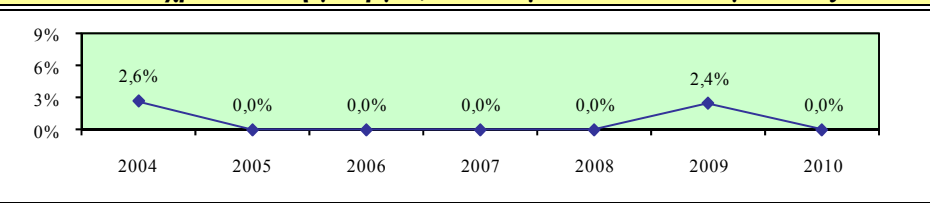

**Χάσμα ποσοστών συμμετοχής σε εκπαίδευση και κατάρτιση απασχολούμενων ανδρών και γυναικών 25-64 χρονών στη γεωργία, δασοκομία και αλιεία**

**Περιγραφή δείκτη και πηγή πληροφοριών**

Το χάσμα ποσοστών συμμετοχής σε εκπαίδευση και κατάρτιση απασχολούμενων ανδρών και γυναικών 25-64 χρονών στη γεωργία, δασοκομία και αλιεία υπολογίζεται με την αφαίρεση του ποσοστού συμμετοχής σε εκπαίδευση και κατάρτιση απασχολούμενων γυναικών 25-64 χρονών στη γεωργία, δασοκομία και αλιεία από το αντίστοιχο ποσοστό συμμετοχής για τους άνδρες.

$$\text{Χάσμα} = \% \text{ Συμμετοχής ανδρών} - \% \text{ Συμμετοχής γυναικών}$$

Η πηγή πληροφοριών είναι η Έρευνα Εργατικού Δυναμικού που διεξάγεται από τη Στατιστική Υπηρεσία και αφορά το δεύτερο τρίμηνο του κάθε χρόνου.

**Ποσοστό συμμετοχής σε εκπαίδευση και κατάρτιση απασχολούμενων 25-64 χρονών στη γεωργία, δασοκομία και αλιεία - άνδρες**

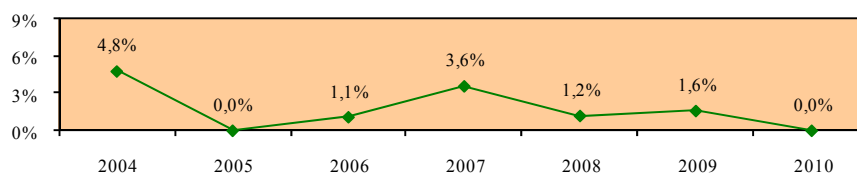

**Ποσοστό συμμετοχής σε εκπαίδευση και κατάρτιση απασχολούμενων 25-64 χρονών στη γεωργία, δασοκομία και αλιεία - γυναίκες**

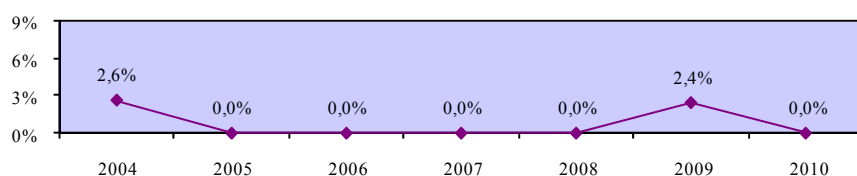

**Χάσμα ποσοστών συμμετοχής σε εκπαίδευση και κατάρτιση απασχολούμενων ανδρών και γυναικών 25-64 χρονών στη γεωργία, δασοκομία και αλιεία**

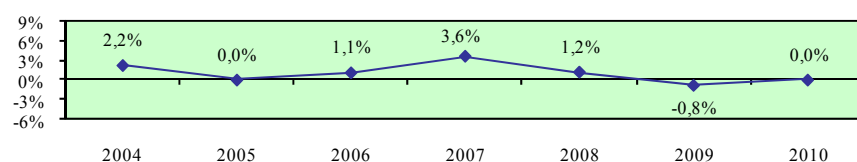

## Ποσοστό συμμετοχής σε εκπαίδευση και κατάρτιση απασχολουμένων 25-64 χρονών στα ορυχεία και λατομεία - σύνολο

### Περιγραφή δείκτη και πηγή πληροφοριών

Το ποσοστό συμμετοχής σε εκπαίδευση και κατάρτιση απασχολουμένων 25-64 χρονών στα ορυχεία και λατομεία υπολογίζεται με τη διαίρεση των συμμετοχών σε εκπαίδευση και κατάρτιση των απασχολουμένων 25-64 χρονών στα ορυχεία και λατομεία με τους απασχολούμενους στα ορυχεία και λατομεία της ίδιας ηλικιακής ομάδας. Οι συμμετοχές σε εκπαίδευση και κατάρτιση αφορούν τις 4 τελευταίες εβδομάδες πριν τη διεξαγωγή της συνέντευξης.

$$\text{Ποσοστό συμμετοχής} = \frac{\text{Συμμετοχές σε εκπαίδευση και κατάρτιση απασχολουμένων 25-64 χρονών στα ορυχεία και λατομεία}}{\text{Απασχολούμενοι 25-64 χρονών στα ορυχεία και λατομεία}} \times 100$$

Η πηγή πληροφοριών είναι η Έρευνα Εργατικού Δυναμικού που διεξάγεται από τη Στατιστική Υπηρεσία και αφορά το δεύτερο τρίμηνο του κάθε χρόνου.

### Συμμετοχές σε εκπαίδευση και κατάρτιση απασχολουμένων 25-64 χρονών στα ορυχεία και λατομεία

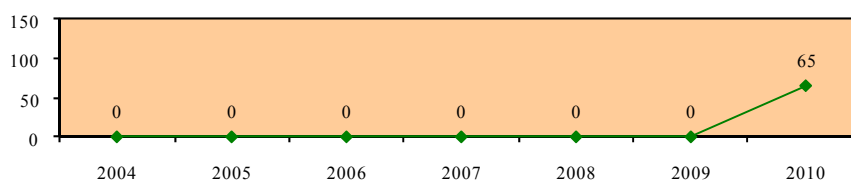

### Απασχολούμενοι 25-64 χρονών στα ορυχεία και λατομεία

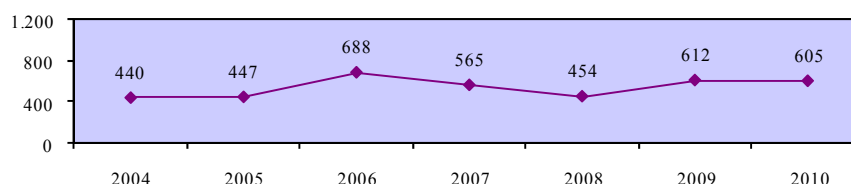

### Ποσοστό συμμετοχής σε εκπαίδευση και κατάρτιση απασχολουμένων 25-64 χρονών στα ορυχεία και λατομεία - σύνολο

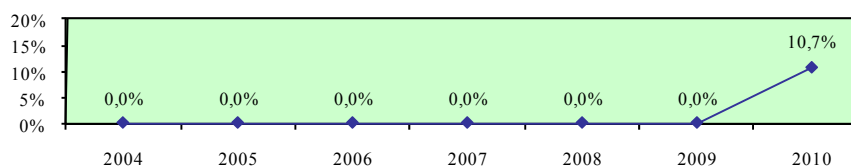

## Ποσοστό συμμετοχής σε εκπαίδευση και κατάρτιση απασχολουμένων 25-64 χρονών στα ορυχεία και λατομεία - άνδρες

### Περιγραφή δείκτη και πηγή πληροφοριών

Το ποσοστό συμμετοχής σε εκπαίδευση και κατάρτιση απασχολουμένων ανδρών 25-64 χρονών στα ορυχεία και λατομεία υπολογίζεται με τη διαίρεση των συμμετοχών σε εκπαίδευση και κατάρτιση των απασχολουμένων ανδρών 25-64 χρονών στα ορυχεία και λατομεία με τους απασχολούμενους άνδρες στα ορυχεία και λατομεία της ίδιας ηλικιακής ομάδας. Οι συμμετοχές σε εκπαίδευση και κατάρτιση αφορούν τις 4 τελευταίες εβδομάδες πριν τη διεξαγωγή της συνέντευξης.

$$\text{Ποσοστό συμμετοχής} = \frac{\text{Συμμετοχές σε εκπαίδευση και κατάρτιση απασχολουμένων ανδρών 25-64 χρονών στα ορυχεία και λατομεία}}{\text{Απασχολούμενοι άνδρες 25-64 χρονών στα ορυχεία και λατομεία}} \times 100$$

Η πηγή πληροφοριών είναι η Έρευνα Εργατικού Δυναμικού που διεξάγεται από τη Στατιστική Υπηρεσία και αφορά το δεύτερο τρίμηνο του κάθε χρόνου.

### Συμμετοχές σε εκπαίδευση και κατάρτιση απασχολουμένων ανδρών 25-64 χρονών στα ορυχεία και λατομεία

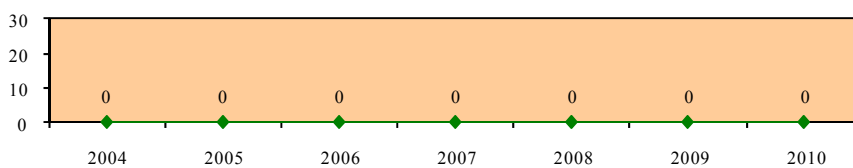

### Απασχολούμενοι άνδρες 25-64 χρονών στα ορυχεία και λατομεία

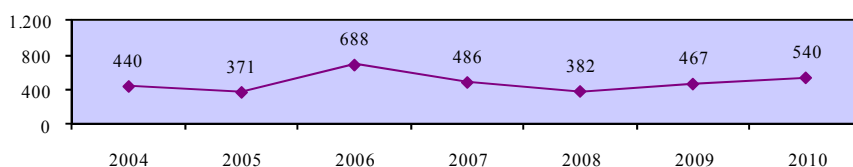

### Ποσοστό συμμετοχής σε εκπαίδευση και κατάρτιση απασχολουμένων 25-64 χρονών στα ορυχεία και λατομεία - άνδρες

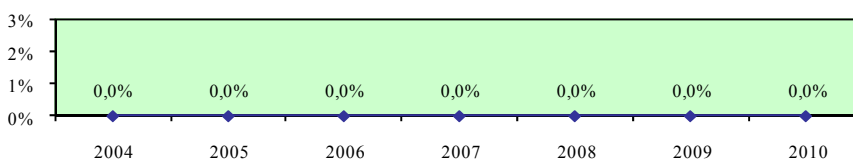

## 5. ΔΕΙΚΤΕΣ ΠΟΣΟΣΤΩΝ ΣΥΜΜΕΤΟΧΗΣ ΑΠΑΣΧΟΛΟΥΜΕΝΩΝ ΣΕ ΕΚΠΑΙΔΕΥΣΗ ΚΑΙ ΚΑΤΑΡΤΙΣΗ ΚΑΤΑ ΕΠΑΓΓΕΛΜΑΤΙΚΗ ΚΑΤΗΓΟΡΙΑ

Στο κεφάλαιο αυτό περιέχονται οι διαχρονικές τάσεις των δεικτών ποσοστών συμμετοχής των απασχολούμενων σε εκπαίδευση και κατάρτιση κατά επαγγελματική κατηγορία στην Κύπρο. Οι δείκτες αυτοί παρουσιάζουν τις τάσεις που διαφαίνονται σε σχέση με τα ποσοστά συμμετοχής σε εκπαίδευση και κατάρτιση στα επαγγέλματα ανώτερου επιπέδου, μέσου επιπέδου και κατώτερου επιπέδου καθώς και στις επιμέρους κατηγορίες τους.

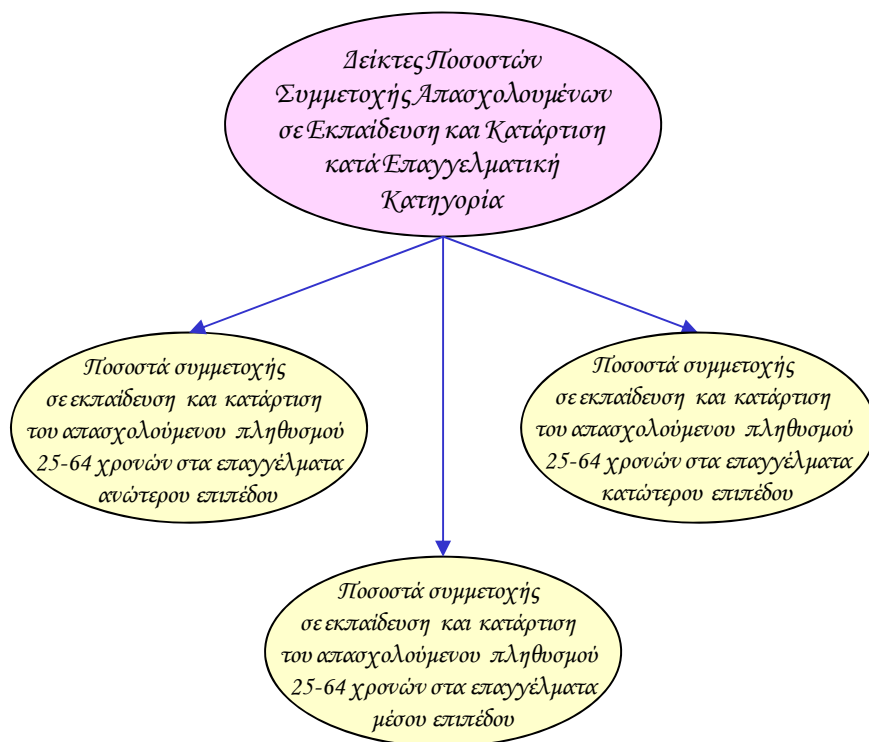

Επισημαίνεται ότι τα στοιχεία τα οποία παρουσιάζονται αφορούν την περίοδο 2004-2010.

Αναλυτικά οι δείκτες ποσοστών συμμετοχής των απασχολουμένων σε εκπαίδευση και κατάρτιση κατά επαγγελματική κατηγορία παρουσιάζονται στη συνέχεια του κεφαλαίου ενώ από την εξέταση της γενικής εικόνας που σχηματίζεται επισημαίνονται τα πιο κάτω:

- Στα **επαγγέλματα ανώτερου επιπέδου** συγκεντρώνονται τα μεγαλύτερα με σημαντική διαφορά ποσοστά συμμετοχής σε εκπαίδευση και κατάρτιση των απασχολουμένων 25-64 χρονών στην Κύπρο παραμένοντας σε σταθερά επίπεδα. Τα σημαντικότερα ποσοστά, με περιθώρια βελτίωσης όμως, εντοπίζονται στους Πτυχιούχους, στους Τεχνικούς βοηθούς και ειδικούς γραφείς καθώς και στους Διευθυντές. Σε χαμηλότερα επίπεδα με σημαντικά περιθώρια αύξησης παρουσιάζεται το ποσοστό συμμετοχής στους Στρατιωτικούς. Η εικόνα αυτή προκύπτει τόσο στους άνδρες όσο και στις γυναίκες.
- Τα ποσοστά συμμετοχής σε εκπαίδευση και κατάρτιση των απασχολουμένων 25-64 χρονών στην Κύπρο στα **επαγγέλματα μέσου επιπέδου** κυμαίνονται σε αισθητά χαμηλά επίπεδα. Το σημαντικότερο με μεγάλη διαφορά ποσοστό εντοπίζεται στην επαγγελματική κατηγορία των Γραφέων, δακτυλογράφων και ταμιών. Σε έκδηλα χαμηλά επίπεδα βρίσκονται τα ποσοστά συμμετοχής στους Υπαλλήλους υπηρεσιών και πωλητές, στους Τεχνίτες, στους Χειριστές μηχανών και συναρμολογητές καθώς και στους Γεωργούς, κτηνοτρόφους και ψαράδες. Η ίδια περίπου εικόνα προκύπτει τόσο από τη συμμετοχή των ανδρών όσο και από τη συμμετοχή των γυναικών σε εκπαίδευση και κατάρτιση.
- Τα ποσοστά συμμετοχής σε εκπαίδευση και κατάρτιση των απασχολουμένων 25-64 χρονών στην Κύπρο στα **επαγγέλματα κατώτερου επιπέδου** κυμαίνονται σε πολύ χαμηλά επίπεδα. Συγκεκριμένα, το ποσοστό συμμετοχής στην επαγγελματική κατηγορία των Ανειδίκευτων εργατών είναι ιδιαίτερα μικρό με τα περιθώρια αύξησης να εμφανίζονται πολύ μεγάλα. Η ίδια εικόνα παρατηρείται τόσο στους άνδρες όσο και στις γυναίκες.

### 5.1. Ποσοστά συμμετοχής σε εκπαίδευση και κατάρτιση του απασχολούμενου πληθυσμού 25-64 χρονών στα επαγγέλματα ανώτερου επιπέδου

Σε αυτό το υποκεφάλαιο περιέχονται τα ποσοστά συμμετοχής σε εκπαίδευση και κατάρτιση του απασχολούμενου πληθυσμού 25-64 χρονών στα επαγγέλματα ανώτερου επιπέδου στην Κύπρο. Οι εξεταζόμενοι δείκτες προσδιορίζονται παραστατικά στο πιο κάτω διάγραμμα.

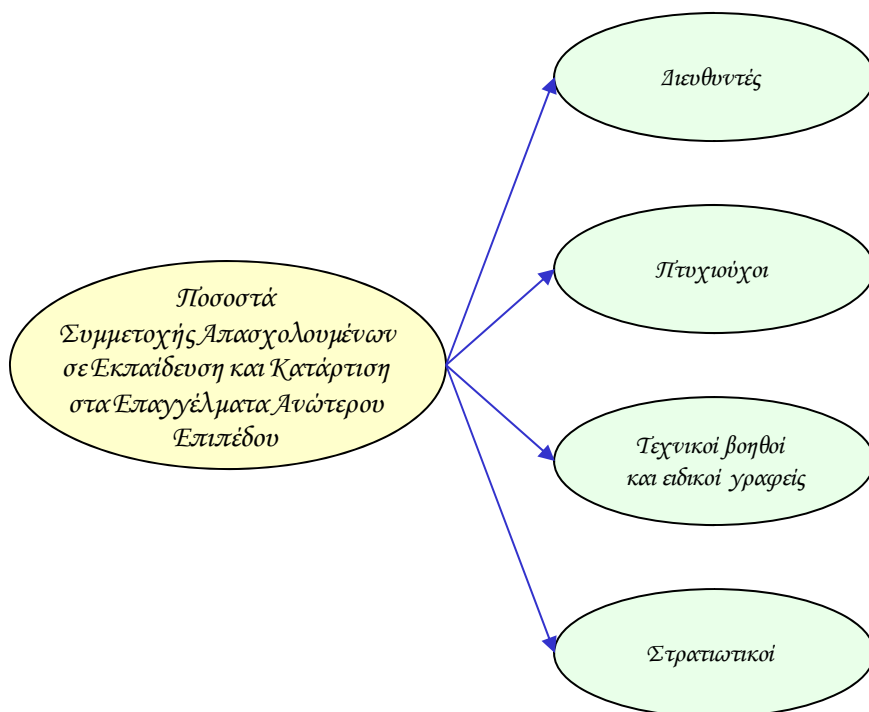

Οι δείκτες των ποσοστών συμμετοχής σε εκπαίδευση και κατάρτιση των απασχολούμενων στα επαγγέλματα ανώτερου επιπέδου υπολογίζονται τόσο για το σύνολο όσο και για τους άνδρες και τις γυναίκες. Επίσης, εξετάζεται το χάσμα το οποίο παρατηρείται στον κάθε δείκτη μεταξύ των δύο φύλων.

Τα στοιχεία και οι πληροφορίες που παρουσιάζονται για κάθε δείκτη αφορούν την περιγραφή του και την πηγή πληροφοριών καθώς και τα στοιχεία που αξιοποιήθηκαν στον υπολογισμό του. Επισημαίνεται ότι τα στοιχεία για τα ποσοστά συμμετοχής σε εκπαίδευση και κατάρτιση των απασχολουμένων στα επαγγέλματα ανώτερου επιπέδου στα κράτη μέλη της Ευρωπαϊκής Ένωσης δεν είναι διαθέσιμα.

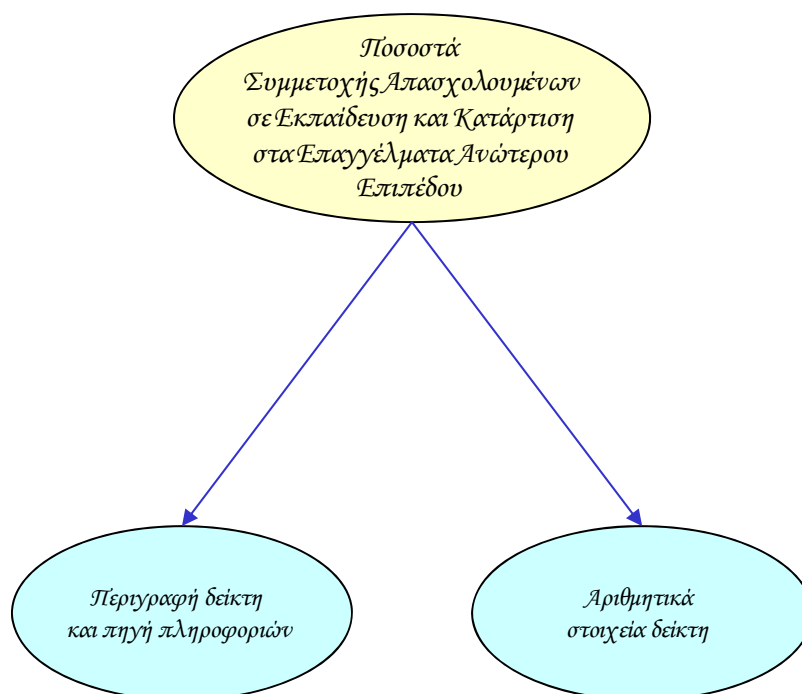



## Ποσοστό συμμετοχής σε εκπαίδευση και κατάρτιση απασχολομένων 25-64 χρονών στα επαγγέλματα ανώτερου επιπέδου - σύνολο

### Περιγραφή δείκτη και πηγή πληροφοριών

Το ποσοστό συμμετοχής σε εκπαίδευση και κατάρτιση απασχολομένων 25-64 χρονών στα επαγγέλματα ανώτερου επιπέδου υπολογίζεται με τη διαίρεση των συμμετοχών σε εκπαίδευση και κατάρτιση των απασχολομένων 25-64 χρονών στα επαγγέλματα ανώτερου επιπέδου με τους απασχολούμενους στα επαγγέλματα ανώτερου επιπέδου της ίδιας ηλικιακής ομάδας. Οι συμμετοχές σε εκπαίδευση και κατάρτιση αφορούν τις 4 τελευταίες εβδομάδες πριν τη διεξαγωγή της συνέντευξης.

$$\text{Ποσοστό συμμετοχής} = \frac{\text{Συμμετοχές σε εκπαίδευση και κατάρτιση απασχολομένων 25-64 χρονών στα επαγγέλματα ανώτερου επιπέδου}}{\text{Απασχολούμενοι 25-64 χρονών στα επαγγέλματα ανώτερου επιπέδου}} \times 100$$

Η πηγή πληροφοριών είναι η Έρευνα Εργατικού Δυναμικού που διεξάγεται από τη Στατιστική Υπηρεσία και αφορά το δεύτερο τρίμηνο του κάθε χρόνου.

### Συμμετοχές σε εκπαίδευση και κατάρτιση απασχολομένων 25-64 χρονών στα επαγγέλματα ανώτερου επιπέδου

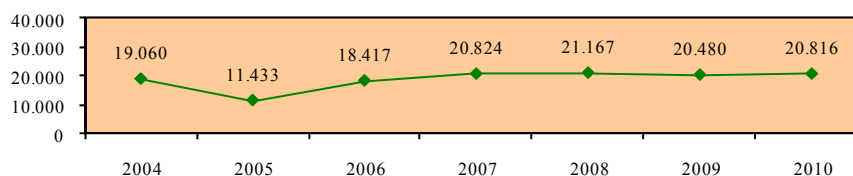

### Απασχολούμενοι 25-64 χρονών στα επαγγέλματα ανώτερου επιπέδου

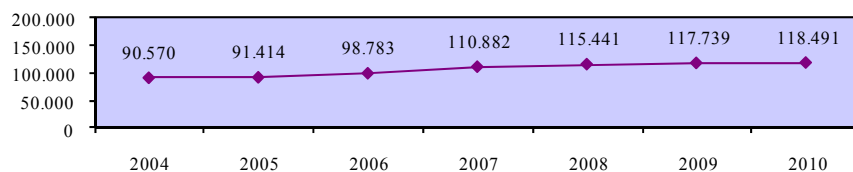

### Ποσοστό συμμετοχής σε εκπαίδευση και κατάρτιση απασχολομένων 25-64 χρονών στα επαγγέλματα ανώτερου επιπέδου - σύνολο

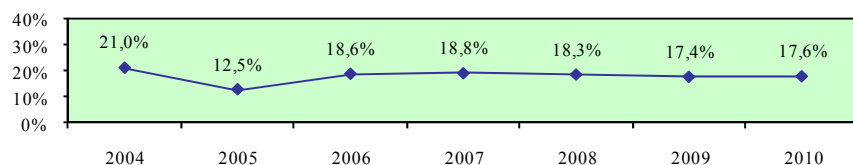

**Ποσοστό συμμετοχής σε εκπαίδευση και κατάρτιση απασχολουμένων 25-64 χρονών στα επαγγέλματα ανώτερου επιπέδου - άνδρες**

**Περιγραφή δείκτη και πηγή πληροφοριών**

Το ποσοστό συμμετοχής σε εκπαίδευση και κατάρτιση απασχολουμένων ανδρών 25-64 χρονών στα επαγγέλματα ανώτερου επιπέδου υπολογίζεται με τη διαίρεση των συμμετοχών σε εκπαίδευση και κατάρτιση των απασχολουμένων ανδρών 25-64 χρονών στα επαγγέλματα ανώτερου επιπέδου με τους απασχολούμενους άνδρες στα επαγγέλματα ανώτερου επιπέδου της ίδιας ηλικιακής ομάδας. Οι συμμετοχές σε εκπαίδευση και κατάρτιση αφορούν τις 4 τελευταίες εβδομάδες πριν τη διεξαγωγή της συνέντευξης.

$$\text{Ποσοστό συμμετοχής} = \frac{\text{Συμμετοχές σε εκπαίδευση και κατάρτιση απασχολουμένων ανδρών 25-64 χρονών στα επαγγέλματα ανώτερου επιπέδου}}{\text{Απασχολούμενοι άνδρες 25-64 χρονών στα επαγγέλματα ανώτερου επιπέδου}} \times 100$$

Η πηγή πληροφοριών είναι η Έρευνα Εργατικού Δυναμικού που διεξάγεται από τη Στατιστική Υπηρεσία και αφορά το δεύτερο τρίμηνο του κάθε χρόνου.

**Συμμετοχές σε εκπαίδευση και κατάρτιση απασχολουμένων ανδρών 25-64 χρονών στα επαγγέλματα ανώτερου επιπέδου**

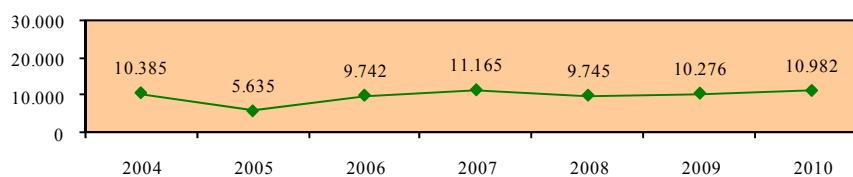

**Απασχολούμενοι άνδρες 25-64 χρονών στα επαγγέλματα ανώτερου επιπέδου**

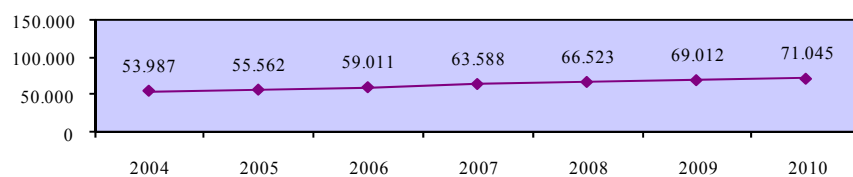

**Ποσοστό συμμετοχής σε εκπαίδευση και κατάρτιση απασχολουμένων 25-64 χρονών στα επαγγέλματα ανώτερου επιπέδου - άνδρες**

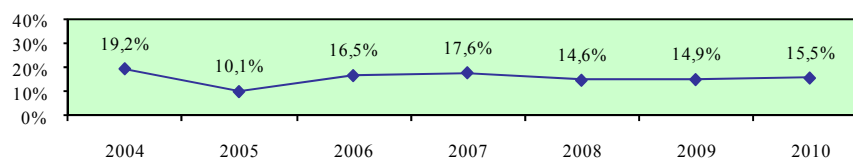

## Ποσοστό συμμετοχής σε εκπαίδευση και κατάρτιση απασχολουμένων 25-64 χρονών στα επαγγέλματα ανώτερου επιπέδου - γυναίκες

### Περιγραφή δείκτη και πηγή πληροφοριών

Το ποσοστό συμμετοχής σε εκπαίδευση και κατάρτιση απασχολουμένων γυναικών 25-64 χρονών στα επαγγέλματα ανώτερου επιπέδου υπολογίζεται με τη διαίρεση των συμμετοχών σε εκπαίδευση και κατάρτιση των απασχολουμένων γυναικών 25-64 χρονών στα επαγγέλματα ανώτερου επιπέδου με τις απασχολούμενες γυναίκες στα επαγγέλματα ανώτερου επιπέδου της ίδιας ηλικιακής ομάδας. Οι συμμετοχές σε εκπαίδευση και κατάρτιση αφορούν τις 4 τελευταίες εβδομάδες πριν τη διεξαγωγή της συνέντευξης.

$$\text{Ποσοστό συμμετοχής} = \frac{\text{Συμμετοχές σε εκπαίδευση και κατάρτιση απασχολουμένων γυναικών 25-64 χρονών στα επαγγέλματα ανώτερου επιπέδου}}{\text{Απασχολούμενες γυναίκες 25-64 χρονών στα επαγγέλματα ανώτερου επιπέδου}} \times 100$$

Η πηγή πληροφοριών είναι η Έρευνα Εργατικού Δυναμικού που διεξάγεται από τη Στατιστική Υπηρεσία και αφορά το δεύτερο τρίμηνο του κάθε χρόνου.

### Συμμετοχές σε εκπαίδευση και κατάρτιση απασχολουμένων γυναικών 25-64 χρονών στα επαγγέλματα ανώτερου επιπέδου

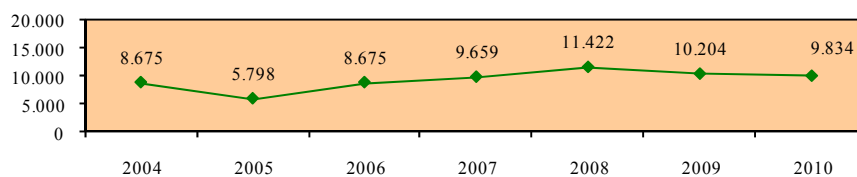

### Απασχολούμενες γυναίκες 25-64 χρονών στα επαγγέλματα ανώτερου επιπέδου

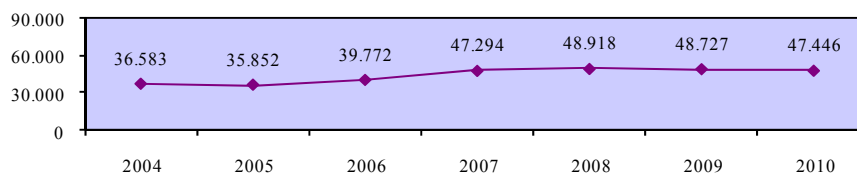

### Ποσοστό συμμετοχής σε εκπαίδευση και κατάρτιση απασχολουμένων 25-64 χρονών στα επαγγέλματα ανώτερου επιπέδου - γυναίκες

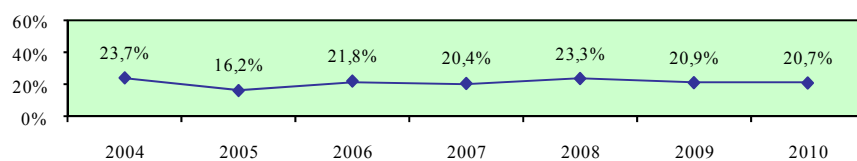

**Χάσμα ποσοστών συμμετοχής σε εκπαίδευση και κατάρτιση απασχολούμενων ανδρών και γυναικών 25-64 χρονών στα επαγγέλματα ανώτερου επιπέδου**

**Περιγραφή δείκτη και πηγή πληροφοριών**

Το χάσμα ποσοστών συμμετοχής σε εκπαίδευση και κατάρτιση απασχολούμενων ανδρών και γυναικών 25-64 χρονών στα επαγγέλματα ανώτερου επιπέδου υπολογίζεται με την αφαίρεση του ποσοστού συμμετοχής σε εκπαίδευση και κατάρτιση απασχολούμενων γυναικών 25-64 χρονών στα επαγγέλματα ανώτερου επιπέδου από το αντίστοιχο ποσοστό συμμετοχής για τους άνδρες.

$$\text{Χάσμα} = \% \text{ Συμμετοχής ανδρών} - \% \text{ Συμμετοχής γυναικών}$$

Η πηγή πληροφοριών είναι η Έρευνα Εργατικού Δυναμικού που διεξάγεται από τη Στατιστική Υπηρεσία και αφορά το δεύτερο τρίμηνο του κάθε χρόνου.

**Ποσοστό συμμετοχής σε εκπαίδευση και κατάρτιση απασχολούμενων 25-64 χρονών στα επαγγέλματα ανώτερου επιπέδου - άνδρες**

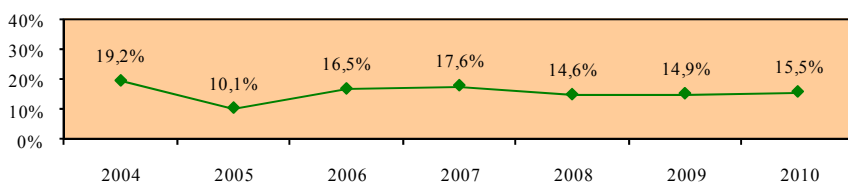

**Ποσοστό συμμετοχής σε εκπαίδευση και κατάρτιση απασχολούμενων 25-64 χρονών στα επαγγέλματα ανώτερου επιπέδου - γυναίκες**

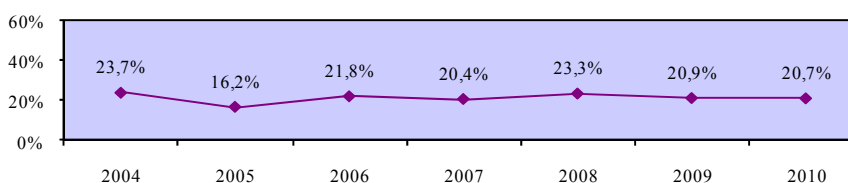

**Χάσμα ποσοστών συμμετοχής σε εκπαίδευση και κατάρτιση απασχολούμενων ανδρών και γυναικών 25-64 χρονών στα επαγγέλματα ανώτερου επιπέδου**

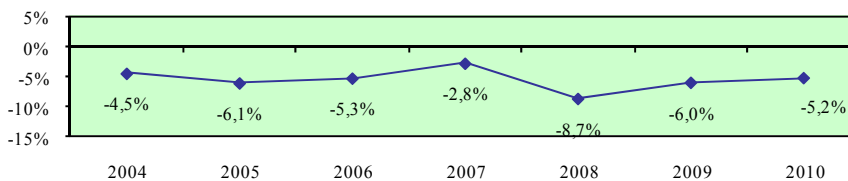

**Ποσοστό συμμετοχής σε εκπαίδευση και κατάρτιση απασχολούμενων 25-64 χρονών στους διευθυντές - σύνολο**

**Περιγραφή δείκτη και πηγή πληροφοριών**

Το ποσοστό συμμετοχής σε εκπαίδευση και κατάρτιση απασχολούμενων 25-64 χρονών στους διευθυντές υπολογίζεται με τη διαίρεση των συμμετοχών σε εκπαίδευση και κατάρτιση των απασχολούμενων 25-64 χρονών στους διευθυντές με τους απασχολούμενους στους διευθυντές της ίδιας ηλικιακής ομάδας. Οι συμμετοχές σε εκπαίδευση και κατάρτιση αφορούν τις 4 τελευταίες εβδομάδες πριν τη διεξαγωγή της συνέντευξης.

$$\text{Ποσοστό συμμετοχής} = \frac{\text{Συμμετοχές σε εκπαίδευση και κατάρτιση απασχολούμενων 25-64 χρονών στους διευθυντές}}{\text{Απασχολούμενοι 25-64 χρονών στους διευθυντές}} \times 100$$

Η πηγή πληροφοριών είναι η Έρευνα Εργατικού Δυναμικού που διεξάγεται από τη Στατιστική Υπηρεσία και αφορά το δεύτερο τρίμηνο του κάθε χρόνου.

**Συμμετοχές σε εκπαίδευση και κατάρτιση απασχολούμενων 25-64 χρονών στους διευθυντές**

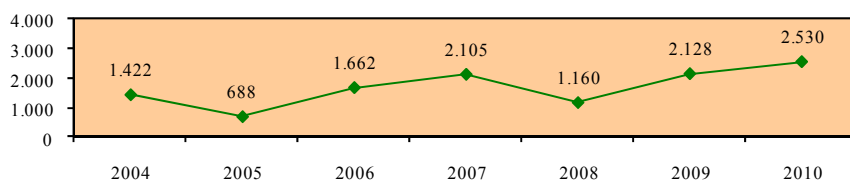

**Απασχολούμενοι 25-64 χρονών στους διευθυντές**

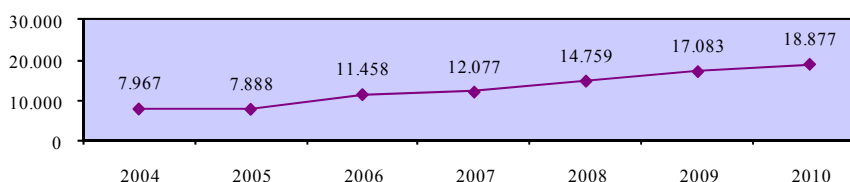

**Ποσοστό συμμετοχής σε εκπαίδευση και κατάρτιση απασχολούμενων 25-64 χρονών στους διευθυντές - σύνολο**

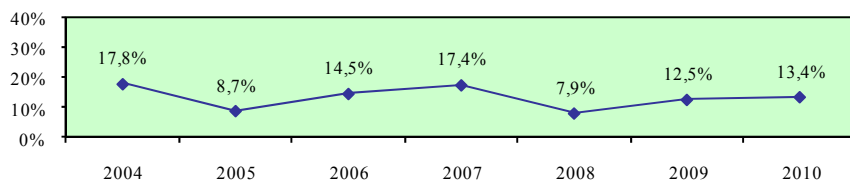

## Ποσοστό συμμετοχής σε εκπαίδευση και κατάρτιση απασχολούμενων 25-64 χρονών στους διευθυντές - άνδρες

### Περιγραφή δείκτη και πηγή πληροφοριών

Το ποσοστό συμμετοχής σε εκπαίδευση και κατάρτιση απασχολούμενων ανδρών 25-64 χρονών στους διευθυντές υπολογίζεται με τη διαίρεση των συμμετοχών σε εκπαίδευση και κατάρτιση των απασχολούμενων ανδρών 25-64 χρονών στους διευθυντές με τους απασχολούμενους άνδρες στους διευθυντές της ίδιας ηλικιακής ομάδας. Οι συμμετοχές σε εκπαίδευση και κατάρτιση αφορούν τις 4 τελευταίες εβδομάδες πριν τη διεξαγωγή της συνέντευξης.

$$\text{Ποσοστό συμμετοχής} = \frac{\text{Συμμετοχές σε εκπαίδευση και κατάρτιση απασχολούμενων ανδρών 25-64 χρονών στους διευθυντές}}{\text{Απασχολούμενοι άνδρες 25-64 χρονών στους διευθυντές}} \times 100$$

Η πηγή πληροφοριών είναι η Έρευνα Εργατικού Δυναμικού που διεξάγεται από τη Στατιστική Υπηρεσία και αφορά το δεύτερο τρίμηνο του κάθε χρόνου.

### Συμμετοχές σε εκπαίδευση και κατάρτιση απασχολούμενων ανδρών 25-64 χρονών στους διευθυντές

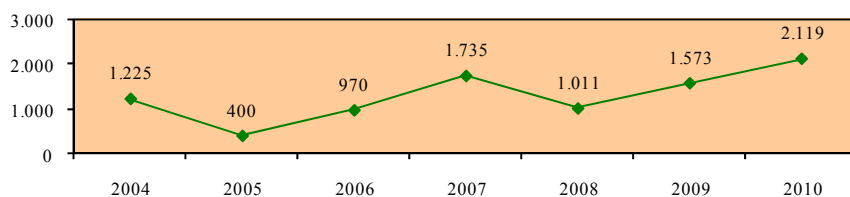

### Απασχολούμενοι άνδρες 25-64 χρονών στους διευθυντές

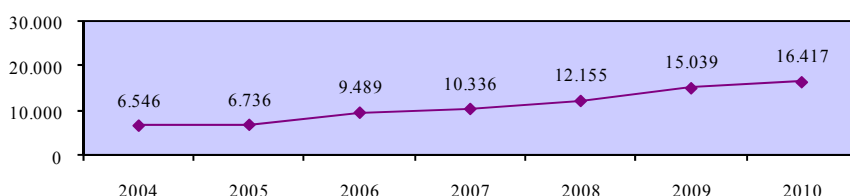

### Ποσοστό συμμετοχής σε εκπαίδευση και κατάρτιση απασχολούμενων 25-64 χρονών στους διευθυντές - άνδρες

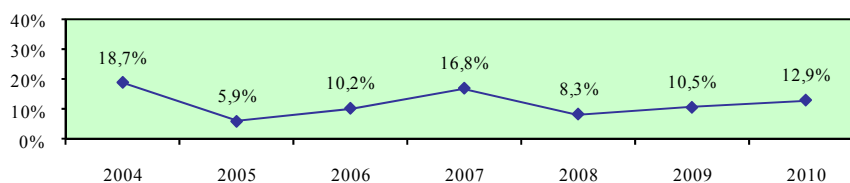

**Ποσοστό συμμετοχής σε εκπαίδευση και κατάρτιση απασχολούμενων 25-64 χρονών στους διευθυντές - γυναίκες**

**Περιγραφή δείκτη και πηγή πληροφοριών**

Το ποσοστό συμμετοχής σε εκπαίδευση και κατάρτιση απασχολούμενων γυναικών 25-64 χρονών στους διευθυντές υπολογίζεται με τη διαίρεση των συμμετοχών σε εκπαίδευση και κατάρτιση των απασχολούμενων γυναικών 25-64 χρονών στους διευθυντές με τις απασχολούμενες γυναίκες στους διευθυντές της ίδιας ηλικιακής ομάδας. Οι συμμετοχές σε εκπαίδευση και κατάρτιση αφορούν τις 4 τελευταίες εβδομάδες πριν τη διεξαγωγή της συνέντευξης.

$$\text{Ποσοστό συμμετοχής} = \frac{\text{Συμμετοχές σε εκπαίδευση και κατάρτιση απασχολούμενων γυναικών 25-64 χρονών στους διευθυντές}}{\text{Απασχολούμενες γυναίκες 25-64 χρονών στους διευθυντές}} \times 100$$

Η πηγή πληροφοριών είναι η Έρευνα Εργατικού Δυναμικού που διεξάγεται από τη Στατιστική Υπηρεσία και αφορά το δεύτερο τρίμηνο του κάθε χρόνου.

**Συμμετοχές σε εκπαίδευση και κατάρτιση απασχολούμενων γυναικών 25-64 χρονών στους διευθυντές**

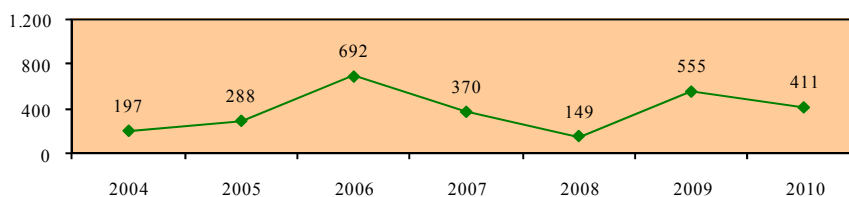

**Απασχολούμενες γυναίκες 25-64 χρονών στους διευθυντές**

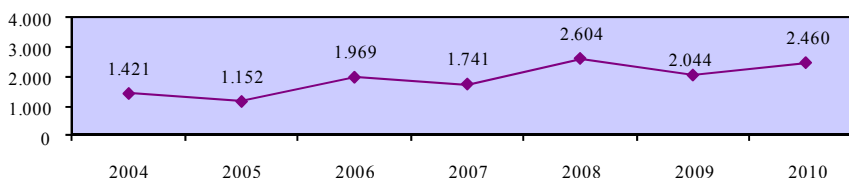

**Ποσοστό συμμετοχής σε εκπαίδευση και κατάρτιση απασχολούμενων 25-64 χρονών στους διευθυντές - γυναίκες**

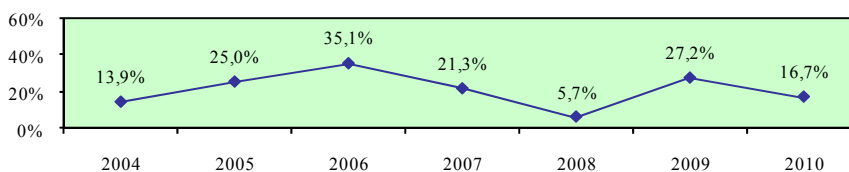

**Χάσμα ποσοστών συμμετοχής σε εκπαίδευση και κατάρτιση απασχολούμενων ανδρών και γυναικών 25-64 χρονών στους διευθυντές**

**Περιγραφή δείκτη και πηγή πληροφοριών**

Το χάσμα ποσοστών συμμετοχής σε εκπαίδευση και κατάρτιση απασχολούμενων ανδρών και γυναικών 25-64 χρονών στους διευθυντές υπολογίζεται με την αφαίρεση του ποσοστού συμμετοχής σε εκπαίδευση και κατάρτιση απασχολούμενων γυναικών 25-64 χρονών στους διευθυντές από το αντίστοιχο ποσοστό συμμετοχής για τους άνδρες.

$$\text{Χάσμα} = \% \text{ Συμμετοχής ανδρών} - \% \text{ Συμμετοχής γυναικών}$$

Η πηγή πληροφοριών είναι η Έρευνα Εργατικού Δυναμικού που διεξάγεται από τη Στατιστική Υπηρεσία και αφορά το δεύτερο τρίμηνο του κάθε χρόνου.

**Ποσοστό συμμετοχής σε εκπαίδευση και κατάρτιση απασχολούμενων 25-64 χρονών στους διευθυντές - άνδρες**

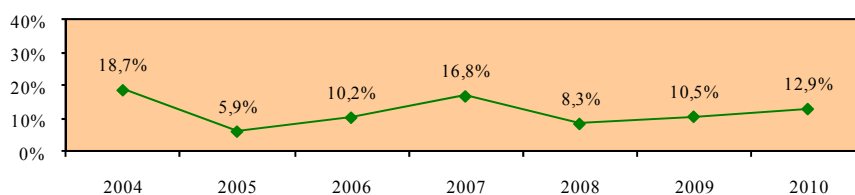

**Ποσοστό συμμετοχής σε εκπαίδευση και κατάρτιση απασχολούμενων 25-64 χρονών στους διευθυντές - γυναίκες**

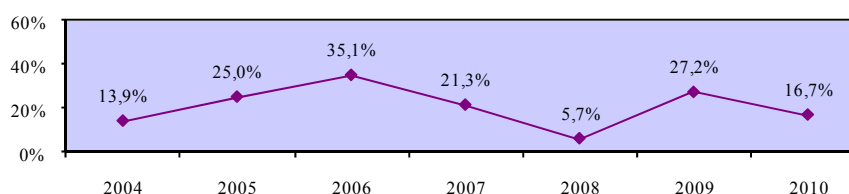

**Χάσμα ποσοστών συμμετοχής σε εκπαίδευση και κατάρτιση απασχολούμενων ανδρών και γυναικών 25-64 χρονών στους διευθυντές**

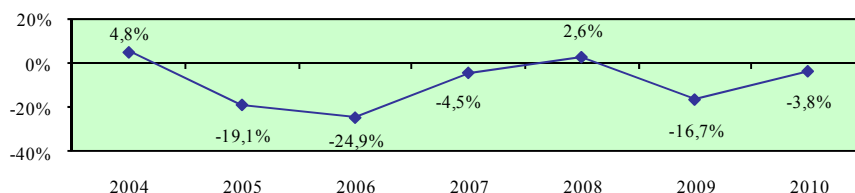



## Ποσοστό συμμετοχής σε εκπαίδευση και κατάρτιση απασχολούμενων 25-64 χρονών στους πτυχιούχους - σύνολο

### Περιγραφή δείκτη και πηγή πληροφοριών

Το ποσοστό συμμετοχής σε εκπαίδευση και κατάρτιση απασχολούμενων 25-64 χρονών στους πτυχιούχους υπολογίζεται με τη διαίρεση των συμμετοχών σε εκπαίδευση και κατάρτιση των απασχολούμενων 25-64 χρονών στους πτυχιούχους με τους απασχολούμενους στους πτυχιούχους της ίδιας ηλικιακής ομάδας. Οι συμμετοχές σε εκπαίδευση και κατάρτιση αφορούν τις 4 τελευταίες εβδομάδες πριν τη διεξαγωγή της συνέντευξης.

$$\text{Ποσοστό συμμετοχής} = \frac{\text{Συμμετοχές σε εκπαίδευση και κατάρτιση απασχολούμενων 25-64 χρονών στους πτυχιούχους}}{\text{Απασχολούμενοι 25-64 χρονών στους πτυχιούχους}} \times 100$$

Η πηγή πληροφοριών είναι η Έρευνα Εργατικού Δυναμικού που διεξάγεται από τη Στατιστική Υπηρεσία και αφορά το δεύτερο τρίμηνο του κάθε χρόνου.

### Συμμετοχές σε εκπαίδευση και κατάρτιση απασχολούμενων 25-64 χρονών στους πτυχιούχους

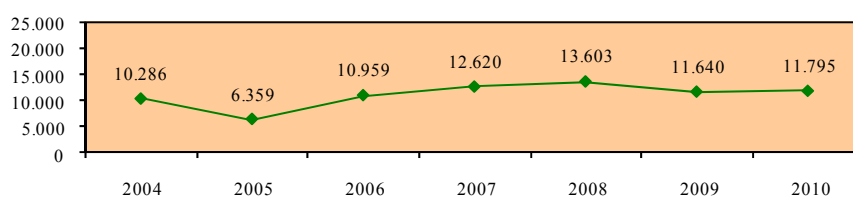

### Απασχολούμενοι 25-64 χρονών στους πτυχιούχους

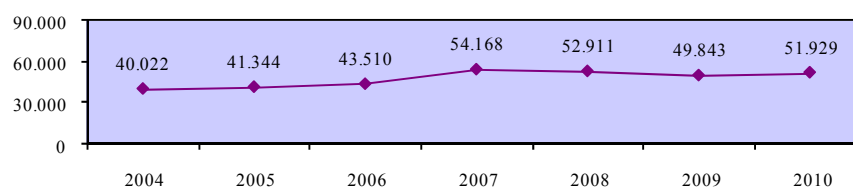

### Ποσοστό συμμετοχής σε εκπαίδευση και κατάρτιση απασχολούμενων 25-64 χρονών στους πτυχιούχους - σύνολο

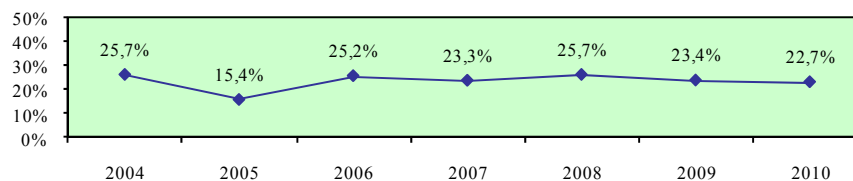

**Ποσοστό συμμετοχής σε εκπαίδευση και κατάρτιση απασχολούμενων 25-64 χρονών στους πτυχιούχους - άνδρες**

**Περιγραφή δείκτη και πηγή πληροφοριών**

Το ποσοστό συμμετοχής σε εκπαίδευση και κατάρτιση απασχολούμενων ανδρών 25-64 χρονών στους πτυχιούχους υπολογίζεται με τη διαίρεση των συμμετοχών σε εκπαίδευση και κατάρτιση των απασχολούμενων ανδρών 25-64 χρονών στους πτυχιούχους με τους απασχολούμενους άνδρες στους πτυχιούχους της ίδιας ηλικιακής ομάδας. Οι συμμετοχές σε εκπαίδευση και κατάρτιση αφορούν τις 4 τελευταίες εβδομάδες πριν τη διεξαγωγή της συνέντευξης.

$$\text{Ποσοστό συμμετοχής} = \frac{\text{Συμμετοχές σε εκπαίδευση και κατάρτιση απασχολούμενων ανδρών 25-64 χρονών στους πτυχιούχους}}{\text{Απασχολούμενοι άνδρες 25-64 χρονών στους πτυχιούχους}} \times 100$$

Η πηγή πληροφοριών είναι η Έρευνα Εργατικού Δυναμικού που διεξάγεται από τη Στατιστική Υπηρεσία και αφορά το δεύτερο τρίμηνο του κάθε χρόνου.

**Συμμετοχές σε εκπαίδευση και κατάρτιση απασχολούμενων ανδρών 25-64 χρονών στους πτυχιούχους**

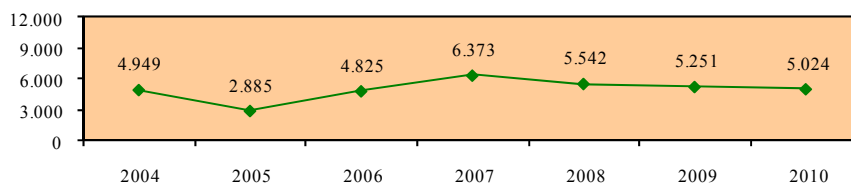

**Απασχολούμενοι άνδρες 25-64 χρονών στους πτυχιούχους**

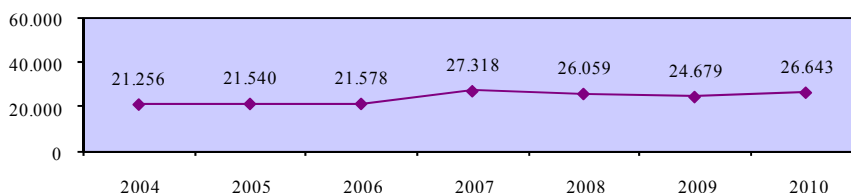

**Ποσοστό συμμετοχής σε εκπαίδευση και κατάρτιση απασχολούμενων 25-64 χρονών στους πτυχιούχους - άνδρες**

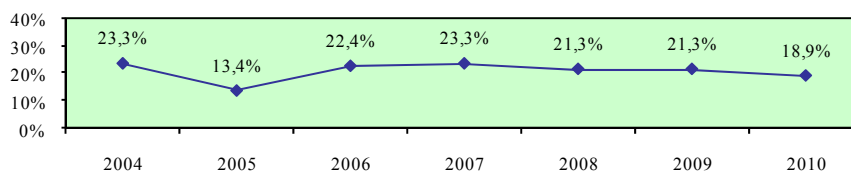

**Ποσοστό συμμετοχής σε εκπαίδευση και κατάρτιση απασχολούμενων 25-64 χρονών στους πτυχιούχους - γυναίκες**

**Περιγραφή δείκτη και πηγή πληροφοριών**

Το ποσοστό συμμετοχής σε εκπαίδευση και κατάρτιση απασχολούμενων γυναικών 25-64 χρονών στους πτυχιούχους υπολογίζεται με τη διαίρεση των συμμετοχών σε εκπαίδευση και κατάρτιση των απασχολούμενων γυναικών 25-64 χρονών στους πτυχιούχους με τις απασχολούμενες γυναίκες στους πτυχιούχους της ίδιας ηλικιακής ομάδας. Οι συμμετοχές σε εκπαίδευση και κατάρτιση αφορούν τις 4 τελευταίες εβδομάδες πριν τη διεξαγωγή της συνέντευξης.

$$\text{Ποσοστό συμμετοχής} = \frac{\text{Συμμετοχές σε εκπαίδευση και κατάρτιση απασχολούμενων γυναικών 25-64 χρονών στους πτυχιούχους}}{\text{Απασχολούμενες γυναίκες 25-64 χρονών στους πτυχιούχους}} \times 100$$

Η πηγή πληροφοριών είναι η Έρευνα Εργατικού Δυναμικού που διεξάγεται από τη Στατιστική Υπηρεσία και αφορά το δεύτερο τρίμηνο του κάθε χρόνου.

**Συμμετοχές σε εκπαίδευση και κατάρτιση απασχολούμενων γυναικών 25-64 χρονών στους πτυχιούχους**

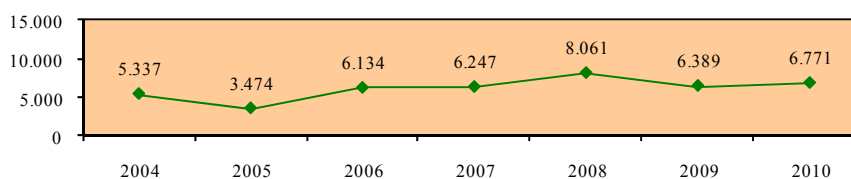

**Απασχολούμενες γυναίκες 25-64 χρονών στους πτυχιούχους**

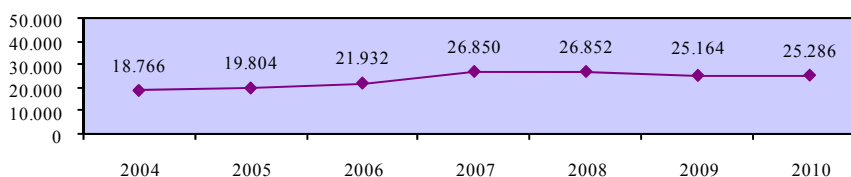

**Ποσοστό συμμετοχής σε εκπαίδευση και κατάρτιση απασχολούμενων 25-64 χρονών στους πτυχιούχους - γυναίκες**

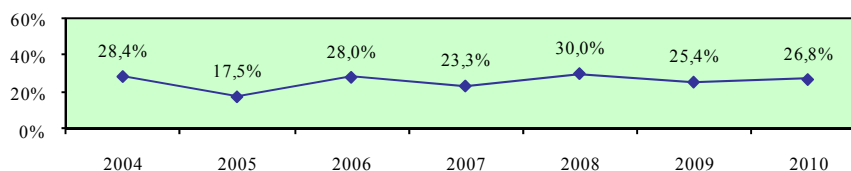

**Χάσμα ποσοστών συμμετοχής σε εκπαίδευση και κατάρτιση απασχολούμενων ανδρών και γυναικών 25-64 χρονών στους πτυχιούχους**

**Περιγραφή δείκτη και πηγή πληροφοριών**

Το χάσμα ποσοστών συμμετοχής σε εκπαίδευση και κατάρτιση απασχολούμενων ανδρών και γυναικών 25-64 χρονών στους πτυχιούχους υπολογίζεται με την αφαίρεση του ποσοστού συμμετοχής σε εκπαίδευση και κατάρτιση απασχολούμενων γυναικών 25-64 χρονών στους πτυχιούχους από το αντίστοιχο ποσοστό συμμετοχής για τους άνδρες.

$$\text{Χάσμα} = \% \text{ Συμμετοχής ανδρών} - \% \text{ Συμμετοχής γυναικών}$$

Η πηγή πληροφοριών είναι η Έρευνα Εργατικού Δυναμικού που διεξάγεται από τη Στατιστική Υπηρεσία και αφορά το δεύτερο τρίμηνο του κάθε χρόνου.

**Ποσοστό συμμετοχής σε εκπαίδευση και κατάρτιση απασχολούμενων 25-64 χρονών στους πτυχιούχους - άνδρες**

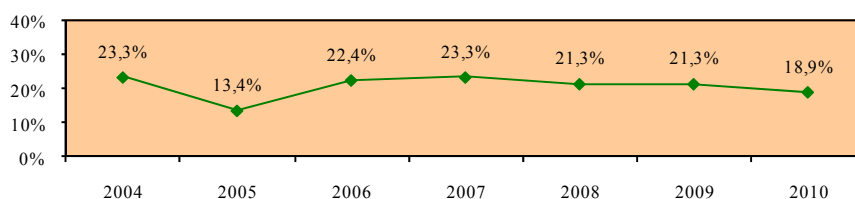

**Ποσοστό συμμετοχής σε εκπαίδευση και κατάρτιση απασχολούμενων 25-64 χρονών στους πτυχιούχους - γυναίκες**

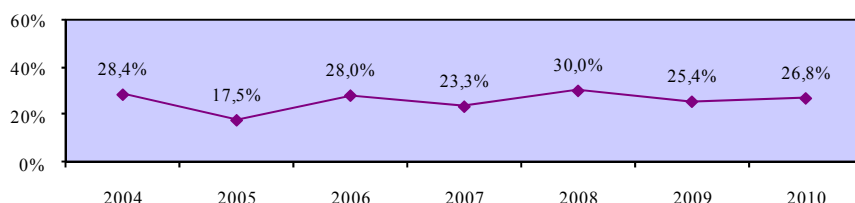

**Χάσμα ποσοστών συμμετοχής σε εκπαίδευση και κατάρτιση απασχολούμενων ανδρών και γυναικών 25-64 χρονών στους πτυχιούχους**

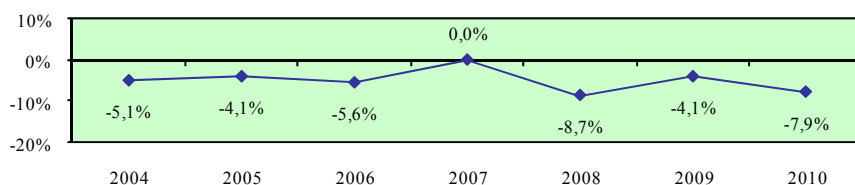

**Ποσοστό συμμετοχής σε εκπαίδευση και κατάρτιση απασχολούμενων 25-64 χρονών στους τεχνικούς βοηθούς και ειδικούς γραφείς - σύνολο**

**Περιγραφή δείκτη και πηγή πληροφοριών**

Το ποσοστό συμμετοχής σε εκπαίδευση και κατάρτιση απασχολούμενων 25-64 χρονών στους τεχνικούς βοηθούς και ειδικούς γραφείς υπολογίζεται με τη διαίρεση των συμμετοχών σε εκπαίδευση και κατάρτιση των απασχολούμενων 25-64 χρονών στους τεχνικούς βοηθούς και ειδικούς γραφείς με τους απασχολούμενους στους τεχνικούς βοηθούς και ειδικούς γραφείς της ίδιας ηλικιακής ομάδας. Οι συμμετοχές σε εκπαίδευση και κατάρτιση αφορούν τις 4 τελευταίες εβδομάδες πριν τη διεξαγωγή της συνέντευξης.

$$\text{Ποσοστό συμμετοχής} = \frac{\text{Συμμετοχές σε εκπαίδευση και κατάρτιση απασχολούμενων 25-64 χρονών στους τεχνικούς βοηθούς και ειδικούς γραφείς}}{\text{Απασχολούμενοι 25-64 χρονών στους τεχνικούς βοηθούς και ειδικούς γραφείς}} \times 100$$

Η πηγή πληροφοριών είναι η Έρευνα Εργατικού Δυναμικού που διεξάγεται από τη Στατιστική Υπηρεσία και αφορά το δεύτερο τρίμηνο του κάθε χρόνου.

**Συμμετοχές σε εκπαίδευση και κατάρτιση απασχολούμενων 25-64 χρονών στους τεχνικούς βοηθούς και ειδικούς γραφείς**

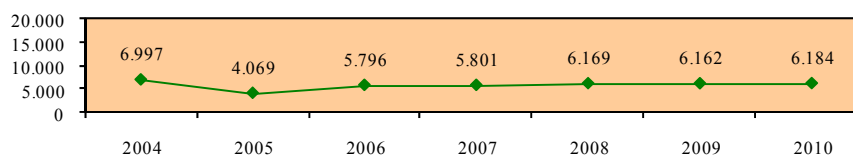

**Απασχολούμενοι 25-64 χρονών στους τεχνικούς βοηθούς και ειδικούς γραφείς**

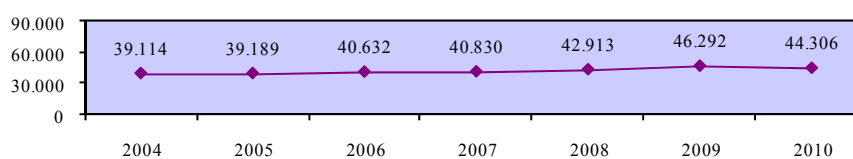

**Ποσοστό συμμετοχής σε εκπαίδευση και κατάρτιση απασχολούμενων 25-64 χρονών στους τεχνικούς βοηθούς και ειδικούς γραφείς - σύνολο**

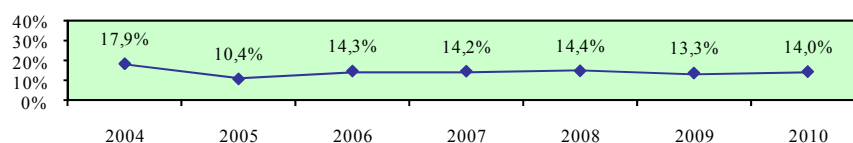

**Ποσοστό συμμετοχής σε εκπαίδευση και κατάρτιση απασχολούμενων 25-64 χρονών στους τεχνικούς βοηθούς και ειδικούς γραφείς - άνδρες**

**Περιγραφή δείκτη και πηγή πληροφοριών**

Το ποσοστό συμμετοχής σε εκπαίδευση και κατάρτιση απασχολούμενων ανδρών 25-64 χρονών στους τεχνικούς βοηθούς και ειδικούς γραφείς υπολογίζεται με τη διαίρεση των συμμετοχών σε εκπαίδευση και κατάρτιση των απασχολούμενων ανδρών 25-64 χρονών στους τεχνικούς βοηθούς και ειδικούς γραφείς με τους απασχολούμενους άνδρες στους τεχνικούς βοηθούς και ειδικούς γραφείς της ίδιας ηλικιακής ομάδας. Οι συμμετοχές σε εκπαίδευση και κατάρτιση αφορούν τις 4 τελευταίες εβδομάδες πριν τη διεξαγωγή της συνέντευξης.

$$\text{Ποσοστό συμμετοχής} = \frac{\text{Συμμετοχές σε εκπαίδευση και κατάρτιση απασχολούμενων ανδρών 25-64 χρονών στους τεχνικούς βοηθούς και ειδικούς γραφείς}}{\text{Απασχολούμενοι άνδρες 25-64 χρονών στους τεχνικούς βοηθούς και ειδικούς γραφείς}} \times 100$$

Η πηγή πληροφοριών είναι η Έρευνα Εργατικού Δυναμικού που διεξάγεται από τη Στατιστική Υπηρεσία και αφορά το δεύτερο τρίμηνο του κάθε χρόνου.

**Συμμετοχές σε εκπαίδευση και κατάρτιση απασχολούμενων ανδρών 25-64 χρονών στους τεχνικούς βοηθούς και ειδικούς γραφείς**

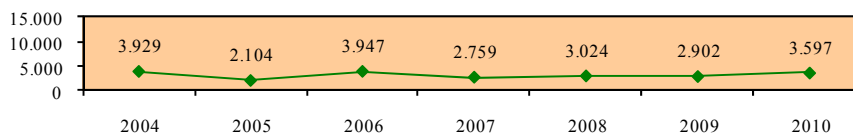

**Απασχολούμενοι άνδρες 25-64 χρονών στους τεχνικούς βοηθούς και ειδικούς γραφείς**

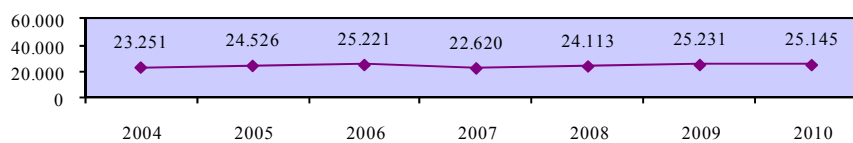

**Ποσοστό συμμετοχής σε εκπαίδευση και κατάρτιση απασχολούμενων 25-64 χρονών στους τεχνικούς βοηθούς και ειδικούς γραφείς - άνδρες**

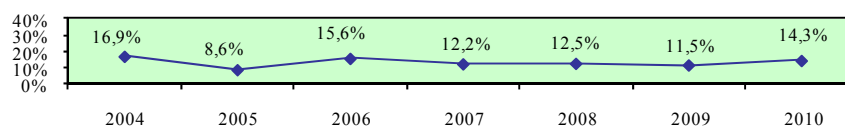

**Ποσοστό συμμετοχής σε εκπαίδευση και κατάρτιση απασχολούμενων 25-64 χρονών στους τεχνικούς βοηθούς και ειδικούς γραφείς - γυναίκες**

**Περιγραφή δείκτη και πηγή πληροφοριών**

Το ποσοστό συμμετοχής σε εκπαίδευση και κατάρτιση απασχολούμενων γυναικών 25-64 χρονών στους τεχνικούς βοηθούς και ειδικούς γραφείς υπολογίζεται με τη διαίρεση των συμμετοχών σε εκπαίδευση και κατάρτιση των απασχολούμενων γυναικών 25-64 χρονών στους τεχνικούς βοηθούς και ειδικούς γραφείς με τις απασχολούμενες γυναίκες στους τεχνικούς βοηθούς και ειδικούς γραφείς της ίδιας ηλικιακής ομάδας. Οι συμμετοχές σε εκπαίδευση και κατάρτιση αφορούν τις 4 τελευταίες εβδομάδες πριν τη διεξαγωγή της συνέντευξης.

$$\text{Ποσοστό συμμετοχής} = \frac{\text{Συμμετοχές σε εκπαίδευση και κατάρτιση απασχολούμενων γυναικών 25-64 χρονών στους τεχνικούς βοηθούς και ειδικούς γραφείς}}{\text{Απασχολούμενες γυναίκες 25-64 χρονών στους τεχνικούς βοηθούς και ειδικούς γραφείς}} \times 100$$

Η πηγή πληροφοριών είναι η Έρευνα Εργατικού Δυναμικού που διεξάγεται από τη Στατιστική Υπηρεσία και αφορά το δεύτερο τρίμηνο του κάθε χρόνου.

**Συμμετοχές σε εκπαίδευση και κατάρτιση απασχολούμενων γυναικών 25-64 χρονών στους τεχνικούς βοηθούς και ειδικούς γραφείς**

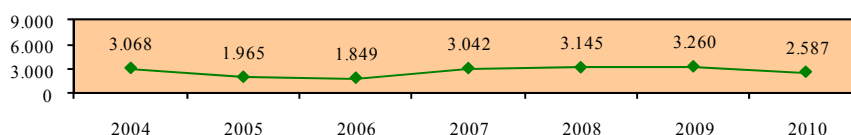

**Απασχολούμενες γυναίκες 25-64 χρονών στους τεχνικούς βοηθούς και ειδικούς γραφείς**

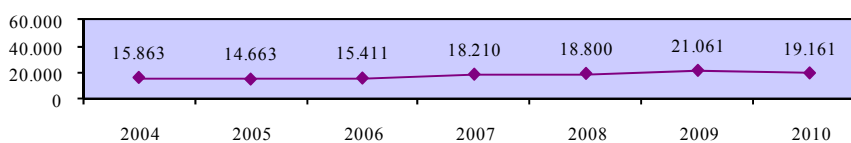

**Ποσοστό συμμετοχής σε εκπαίδευση και κατάρτιση απασχολούμενων 25-64 χρονών στους τεχνικούς βοηθούς και ειδικούς γραφείς - γυναίκες**

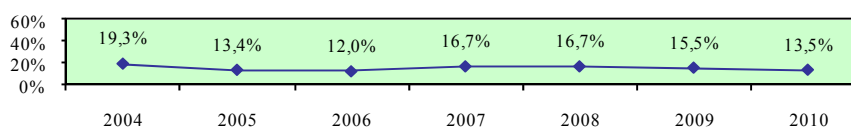

**Χάσμα ποσοστών συμμετοχής σε εκπαίδευση και κατάρτιση απασχολούμενων ανδρών και γυναικών 25-64 χρονών στους τεχνικούς βοηθούς και ειδικούς γραφείς**

**Περιγραφή δείκτη και πηγή πληροφοριών**

Το χάσμα ποσοστών συμμετοχής σε εκπαίδευση και κατάρτιση απασχολούμενων ανδρών και γυναικών 25-64 χρονών στους τεχνικούς βοηθούς και ειδικούς γραφείς υπολογίζεται με την αφαίρεση του ποσοστού συμμετοχής σε εκπαίδευση και κατάρτιση απασχολούμενων γυναικών 25-64 χρονών στους τεχνικούς βοηθούς και ειδικούς γραφείς από το αντίστοιχο ποσοστό συμμετοχής για τους άνδρες.

$$\text{Χάσμα} = \% \text{ Συμμετοχής ανδρών} - \% \text{ Συμμετοχής γυναικών}$$

Η πηγή πληροφοριών είναι η Έρευνα Εργατικού Δυναμικού που διεξάγεται από τη Στατιστική Υπηρεσία και αφορά το δεύτερο τρίμηνο του κάθε χρόνου.

**Ποσοστό συμμετοχής σε εκπαίδευση και κατάρτιση απασχολούμενων 25-64 χρονών στους τεχνικούς βοηθούς και ειδικούς γραφείς - άνδρες**

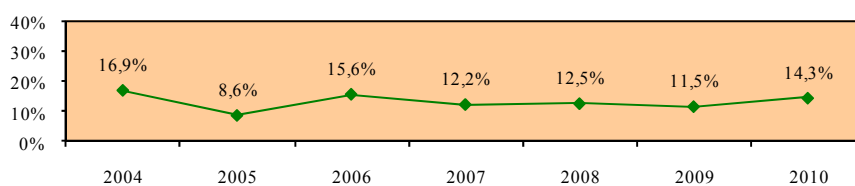

**Ποσοστό συμμετοχής σε εκπαίδευση και κατάρτιση απασχολούμενων 25-64 χρονών στους τεχνικούς βοηθούς και ειδικούς γραφείς - γυναίκες**

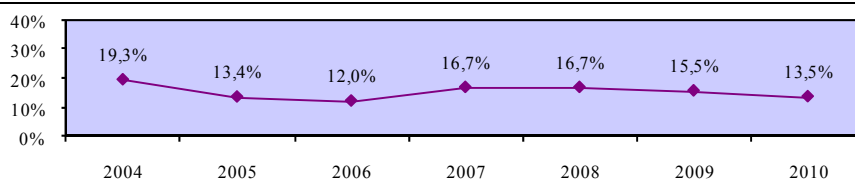

**Χάσμα ποσοστών συμμετοχής σε εκπαίδευση και κατάρτιση απασχολούμενων ανδρών και γυναικών 25-64 χρονών στους τεχνικούς βοηθούς και ειδικούς γραφείς**

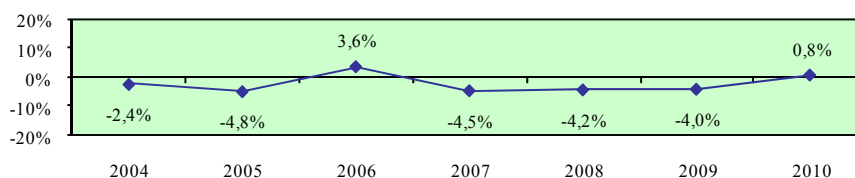



## Ποσοστό συμμετοχής σε εκπαίδευση και κατάρτιση απασχολούμενων 25-64 χρονών στους στρατιωτικούς - σύνολο

### Περιγραφή δείκτη και πηγή πληροφοριών

Το ποσοστό συμμετοχής σε εκπαίδευση και κατάρτιση απασχολούμενων 25-64 χρονών στους στρατιωτικούς υπολογίζεται με τη διαίρεση των συμμετοχών σε εκπαίδευση και κατάρτιση των απασχολούμενων 25-64 χρονών στους στρατιωτικούς με τους απασχολούμενους στους στρατιωτικούς της ίδιας ηλικιακής ομάδας. Οι συμμετοχές σε εκπαίδευση και κατάρτιση αφορούν τις 4 τελευταίες εβδομάδες πριν τη διεξαγωγή της συνέντευξης.

$$\text{Ποσοστό συμμετοχής} = \frac{\text{Συμμετοχές σε εκπαίδευση και κατάρτιση απασχολούμενων 25-64 χρονών στους στρατιωτικούς}}{\text{Απασχολούμενοι 25-64 χρονών στους στρατιωτικούς}} \times 100$$

Η πηγή πληροφοριών είναι η Έρευνα Εργατικού Δυναμικού που διεξάγεται από τη Στατιστική Υπηρεσία και αφορά το δεύτερο τρίμηνο του κάθε χρόνου.

### Συμμετοχές σε εκπαίδευση και κατάρτιση απασχολούμενων 25-64 χρονών στους στρατιωτικούς

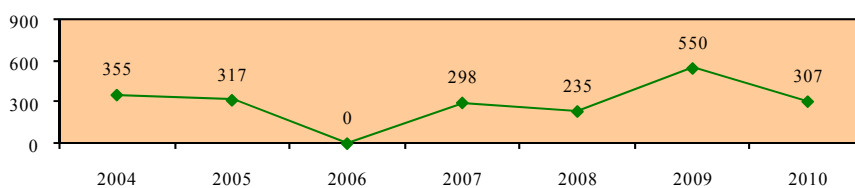

### Απασχολούμενοι 25-64 χρονών στους στρατιωτικούς

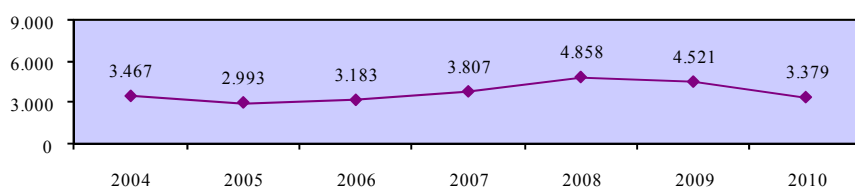

### Ποσοστό συμμετοχής σε εκπαίδευση και κατάρτιση απασχολούμενων 25-64 χρονών στους στρατιωτικούς - σύνολο

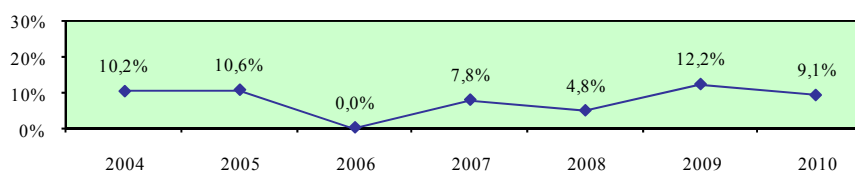

## Ποσοστό συμμετοχής σε εκπαίδευση και κατάρτιση απασχολούμενων 25-64 χρονών στους στρατιωτικούς - άνδρες

### Περιγραφή δείκτη και πηγή πληροφοριών

Το ποσοστό συμμετοχής σε εκπαίδευση και κατάρτιση απασχολούμενων ανδρών 25-64 χρονών στους στρατιωτικούς υπολογίζεται με τη διαίρεση των συμμετοχών σε εκπαίδευση και κατάρτιση των απασχολούμενων ανδρών 25-64 χρονών στους στρατιωτικούς με τους απασχολούμενους άνδρες στους στρατιωτικούς της ίδιας ηλικιακής ομάδας. Οι συμμετοχές σε εκπαίδευση και κατάρτιση αφορούν τις 4 τελευταίες εβδομάδες πριν τη διεξαγωγή της συνέντευξης.

$$\text{Ποσοστό συμμετοχής} = \frac{\text{Συμμετοχές σε εκπαίδευση και κατάρτιση απασχολούμενων ανδρών 25-64 χρονών στους στρατιωτικούς}}{\text{Απασχολούμενοι άνδρες 25-64 χρονών στους στρατιωτικούς}} \times 100$$

Η πηγή πληροφοριών είναι η Έρευνα Εργατικού Δυναμικού που διεξάγεται από τη Στατιστική Υπηρεσία και αφορά το δεύτερο τρίμηνο του κάθε χρόνου.

### Συμμετοχές σε εκπαίδευση και κατάρτιση απασχολούμενων ανδρών 25-64 χρονών στους στρατιωτικούς

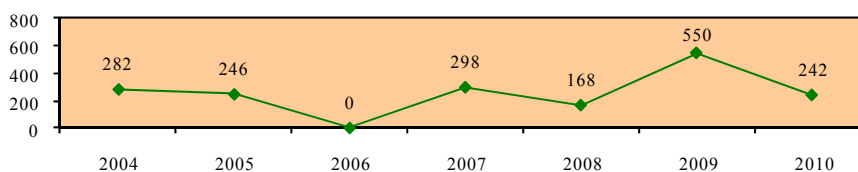

### Απασχολούμενοι άνδρες 25-64 χρονών στους στρατιωτικούς

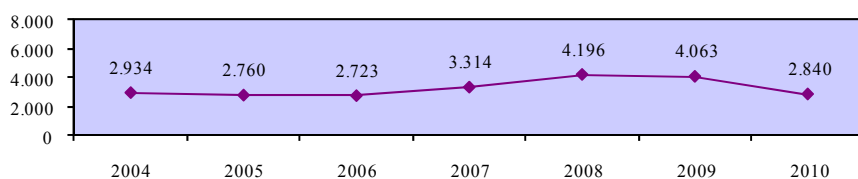

### Ποσοστό συμμετοχής σε εκπαίδευση και κατάρτιση απασχολούμενων 25-64 χρονών στους στρατιωτικούς - άνδρες

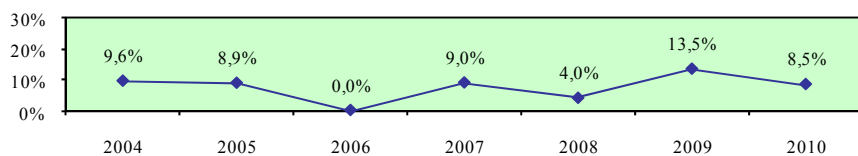

## Ποσοστό συμμετοχής σε εκπαίδευση και κατάρτιση απασχολουμένων 25-64 χρονών στους στρατιωτικούς - γυναίκες

### Περιγραφή δείκτη και πηγή πληροφοριών

Το ποσοστό συμμετοχής σε εκπαίδευση και κατάρτιση απασχολουμένων γυναικών 25-64 χρονών στους στρατιωτικούς υπολογίζεται με τη διαίρεση των συμμετοχών σε εκπαίδευση και κατάρτιση των απασχολουμένων γυναικών 25-64 χρονών στους στρατιωτικούς με τις απασχολούμενες γυναίκες στους στρατιωτικούς της ίδιας ηλικιακής ομάδας. Οι συμμετοχές σε εκπαίδευση και κατάρτιση αφορούν τις 4 τελευταίες εβδομάδες πριν τη διεξαγωγή της συνέντευξης.

$$\text{Ποσοστό συμμετοχής} = \frac{\text{Συμμετοχές σε εκπαίδευση και κατάρτιση απασχολουμένων γυναικών 25-64 χρονών στους στρατιωτικούς}}{\text{Απασχολούμενες γυναίκες 25-64 χρονών στους στρατιωτικούς}} \times 100$$

Η πηγή πληροφοριών είναι η Έρευνα Εργατικού Δυναμικού που διεξάγεται από τη Στατιστική Υπηρεσία και αφορά το δεύτερο τρίμηνο του κάθε χρόνου.

### Συμμετοχές σε εκπαίδευση και κατάρτιση απασχολουμένων γυναικών 25-64 χρονών στους στρατιωτικούς

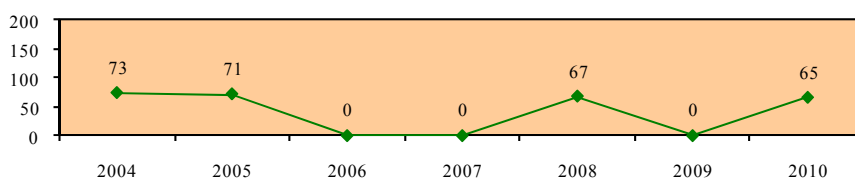

### Απασχολούμενες γυναίκες 25-64 χρονών στους στρατιωτικούς

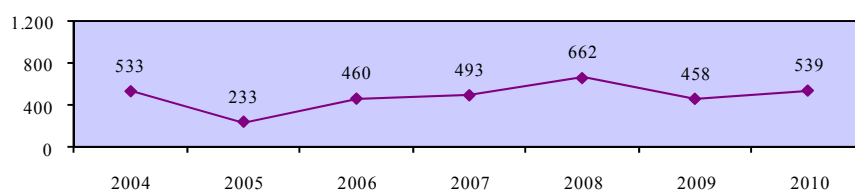

### Ποσοστό συμμετοχής σε εκπαίδευση και κατάρτιση απασχολουμένων 25-64 χρονών στους στρατιωτικούς - γυναίκες

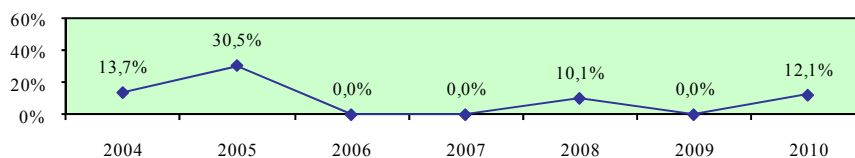

**Χάσμα ποσοστών συμμετοχής σε εκπαίδευση και κατάρτιση απασχολούμενων ανδρών και γυναικών 25-64 χρονών στους στρατιωτικούς**

**Περιγραφή δείκτη και πηγή πληροφοριών**

Το χάσμα ποσοστών συμμετοχής σε εκπαίδευση και κατάρτιση απασχολούμενων ανδρών και γυναικών 25-64 χρονών στους στρατιωτικούς υπολογίζεται με την αφαίρεση του ποσοστού συμμετοχής σε εκπαίδευση και κατάρτιση απασχολούμενων γυναικών 25-64 χρονών στους στρατιωτικούς από το αντίστοιχο ποσοστό συμμετοχής για τους άνδρες.

$$\text{Χάσμα} = \% \text{ Συμμετοχής ανδρών} - \% \text{ Συμμετοχής γυναικών}$$

Η πηγή πληροφοριών είναι η Έρευνα Εργατικού Δυναμικού που διεξάγεται από τη Στατιστική Υπηρεσία και αφορά το δεύτερο τρίμηνο του κάθε χρόνου.

**Ποσοστό συμμετοχής σε εκπαίδευση και κατάρτιση απασχολούμενων 25-64 χρονών στους στρατιωτικούς - άνδρες**

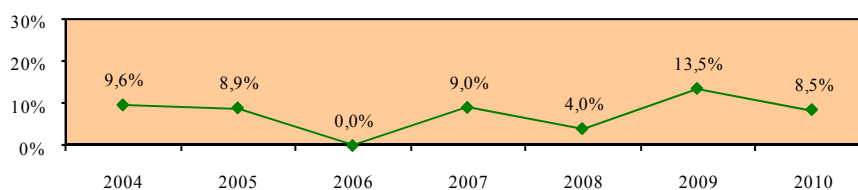

**Ποσοστό συμμετοχής σε εκπαίδευση και κατάρτιση απασχολούμενων 25-64 χρονών στους στρατιωτικούς - γυναίκες**

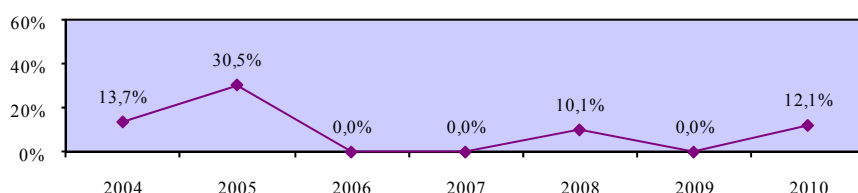

**Χάσμα ποσοστών συμμετοχής σε εκπαίδευση και κατάρτιση απασχολούμενων ανδρών και γυναικών 25-64 χρονών στους στρατιωτικούς**

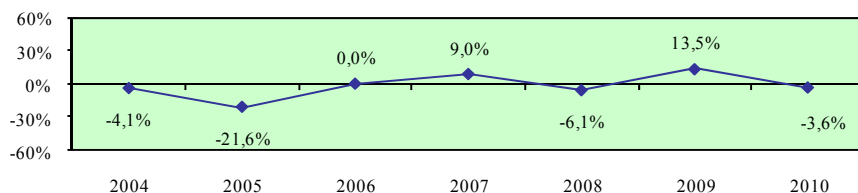

## 5.2. Ποσοστά συμμετοχής σε εκπαίδευση και κατάρτιση του απασχολούμενου πληθυσμού 25-64 χρονών στα επαγγέλματα μέσου επιπέδου

Στο υποκεφάλαιο αυτό παρουσιάζονται τα ποσοστά συμμετοχής σε εκπαίδευση και κατάρτιση του απασχολούμενου πληθυσμού 25-64 χρονών στα επαγγέλματα μέσου επιπέδου στην Κύπρο. Οι εξεταζόμενοι δείκτες προσδιορίζονται παραστατικά στο πιο κάτω διάγραμμα.

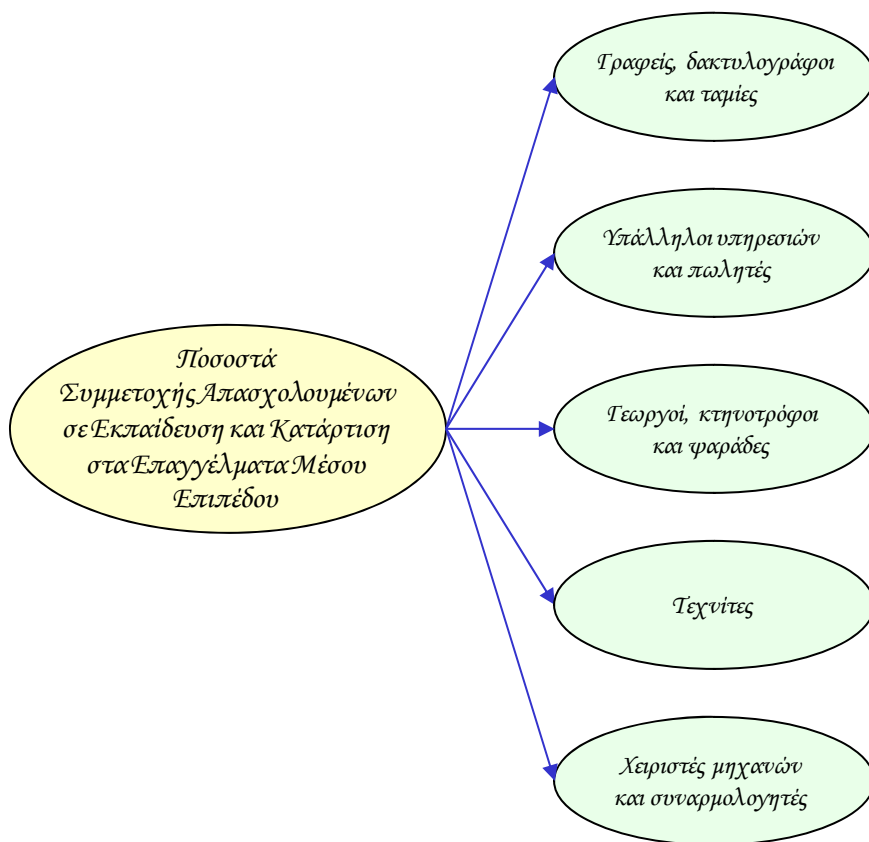

Οι δείκτες των ποσοστών συμμετοχής σε εκπαίδευση και κατάρτιση των απασχολουμένων στα επαγγέλματα μέσου επιπέδου υπολογίζονται τόσο για το σύνολο όσο και για τους άνδρες και τις γυναίκες. Επίσης, εξετάζεται το χάσμα το οποίο παρατηρείται στον κάθε δείκτη μεταξύ των δύο φύλων.

Τα στοιχεία και οι πληροφορίες που παρουσιάζονται για κάθε δείκτη αφορούν την περιγραφή του και την πηγή πληροφοριών καθώς και τα στοιχεία που αξιοποιήθηκαν στον υπολογισμό του. Επισημαίνεται ότι τα στοιχεία για τα ποσοστά συμμετοχής σε εκπαίδευση και κατάρτιση των απασχολουμένων στα επαγγέλματα μέσου επιπέδου στα κράτη μέλη της Ευρωπαϊκής Ένωσης δεν είναι διαθέσιμα.

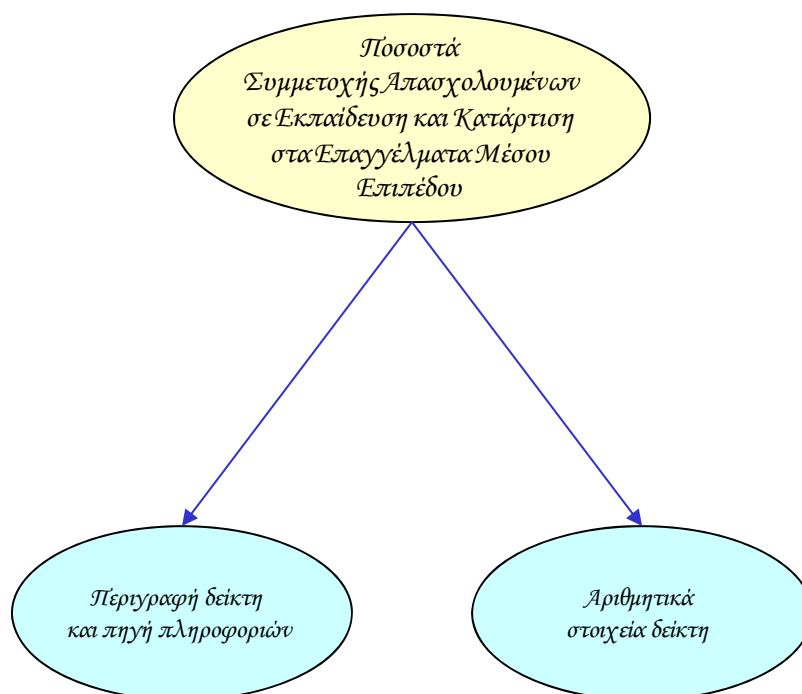

## Ποσοστό συμμετοχής σε εκπαίδευση και κατάρτιση απασχολουμένων 25-64 χρονών στα επαγγέλματα μέσου επιπέδου - σύνολο

### Περιγραφή δείκτη και πηγή πληροφοριών

Το ποσοστό συμμετοχής σε εκπαίδευση και κατάρτιση απασχολουμένων 25-64 χρονών στα επαγγέλματα μέσου επιπέδου υπολογίζεται με τη διαίρεση των συμμετοχών σε εκπαίδευση και κατάρτιση των απασχολουμένων 25-64 χρονών στα επαγγέλματα μέσου επιπέδου με τους απασχολούμενους στα επαγγέλματα μέσου επιπέδου της ίδιας ηλικιακής ομάδας. Οι συμμετοχές σε εκπαίδευση και κατάρτιση αφορούν τις 4 τελευταίες εβδομάδες πριν τη διεξαγωγή της συνέντευξης.

$$\text{Ποσοστό συμμετοχής} = \frac{\text{Συμμετοχές σε εκπαίδευση και κατάρτιση απασχολουμένων 25-64 χρονών στα επαγγέλματα μέσου επιπέδου}}{\text{Απασχολούμενοι 25-64 χρονών στα επαγγέλματα μέσου επιπέδου}} \times 100$$

Η πηγή πληροφοριών είναι η Έρευνα Εργατικού Δυναμικού που διεξάγεται από τη Στατιστική Υπηρεσία και αφορά το δεύτερο τρίμηνο του κάθε χρόνου.

### Συμμετοχές σε εκπαίδευση και κατάρτιση απασχολουμένων 25-64 χρονών στα επαγγέλματα μέσου επιπέδου

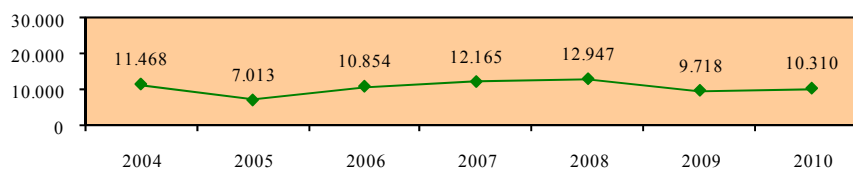

### Απασχολούμενοι 25-64 χρονών στα επαγγέλματα μέσου επιπέδου

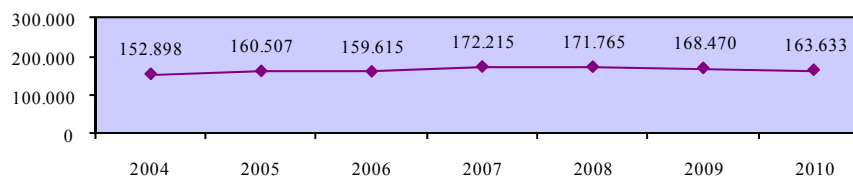

### Ποσοστό συμμετοχής σε εκπαίδευση και κατάρτιση απασχολουμένων 25-64 χρονών στα επαγγέλματα μέσου επιπέδου - σύνολο

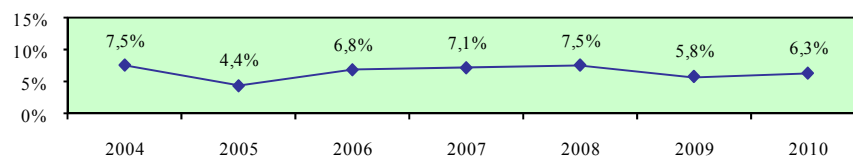

## Ποσοστό συμμετοχής σε εκπαίδευση και κατάρτιση απασχολουμένων 25-64 χρονών στα επαγγέλματα μέσου επιπέδου - άνδρες

### Περιγραφή δείκτη και πηγή πληροφοριών

Το ποσοστό συμμετοχής σε εκπαίδευση και κατάρτιση απασχολουμένων ανδρών 25-64 χρονών στα επαγγέλματα μέσου επιπέδου υπολογίζεται με τη διαίρεση των συμμετοχών σε εκπαίδευση και κατάρτιση των απασχολουμένων ανδρών 25-64 χρονών στα επαγγέλματα μέσου επιπέδου με τους απασχολούμενους άνδρες στα επαγγέλματα μέσου επιπέδου της ίδιας ηλικιακής ομάδας. Οι συμμετοχές σε εκπαίδευση και κατάρτιση αφορούν τις 4 τελευταίες εβδομάδες πριν τη διεξαγωγή της συνέντευξης.

$$\text{Ποσοστό συμμετοχής} = \frac{\text{Συμμετοχές σε εκπαίδευση και κατάρτιση απασχολουμένων ανδρών 25-64 χρονών στα επαγγέλματα μέσου επιπέδου}}{\text{Απασχολούμενοι άνδρες 25-64 χρονών στα επαγγέλματα μέσου επιπέδου}} \times 100$$

Η πηγή πληροφοριών είναι η Έρευνα Εργατικού Δυναμικού που διεξάγεται από τη Στατιστική Υπηρεσία και αφορά το δεύτερο τρίμηνο του κάθε χρόνου.

### Συμμετοχές σε εκπαίδευση και κατάρτιση απασχολουμένων ανδρών 25-64 χρονών στα επαγγέλματα μέσου επιπέδου

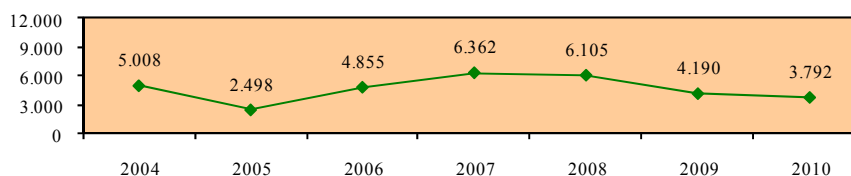

### Απασχολούμενοι άνδρες 25-64 χρονών στα επαγγέλματα μέσου επιπέδου

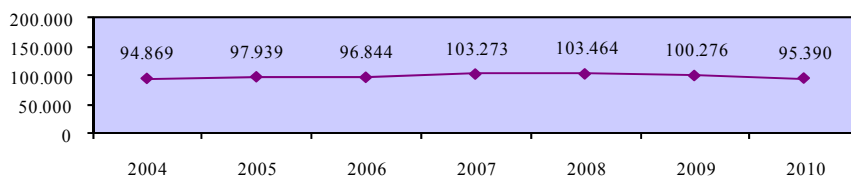

### Ποσοστό συμμετοχής σε εκπαίδευση και κατάρτιση απασχολουμένων 25-64 χρονών στα επαγγέλματα μέσου επιπέδου - άνδρες

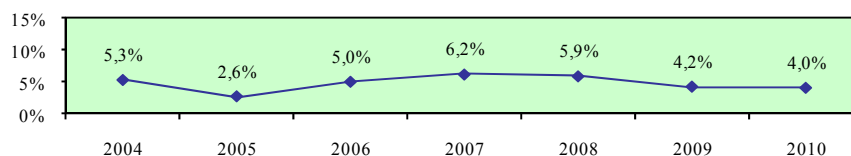



## Ποσοστό συμμετοχής σε εκπαίδευση και κατάρτιση απασχολουμένων 25-64 χρονών στα επαγγέλματα μέσου επιπέδου - γυναίκες

### Περιγραφή δείκτη και πηγή πληροφοριών

Το ποσοστό συμμετοχής σε εκπαίδευση και κατάρτιση απασχολουμένων γυναικών 25-64 χρονών στα επαγγέλματα μέσου επιπέδου υπολογίζεται με τη διαίρεση των συμμετοχών σε εκπαίδευση και κατάρτιση των απασχολουμένων γυναικών 25-64 χρονών στα επαγγέλματα μέσου επιπέδου με τις απασχολούμενες γυναίκες στα επαγγέλματα μέσου επιπέδου της ίδιας ηλικιακής ομάδας. Οι συμμετοχές σε εκπαίδευση και κατάρτιση αφορούν τις 4 τελευταίες εβδομάδες πριν τη διεξαγωγή της συνέντευξης.

$$\text{Ποσοστό συμμετοχής} = \frac{\text{Συμμετοχές σε εκπαίδευση και κατάρτιση απασχολουμένων γυναικών 25-64 χρονών στα επαγγέλματα μέσου επιπέδου}}{\text{Απασχολούμενες γυναίκες 25-64 χρονών στα επαγγέλματα μέσου επιπέδου}} \times 100$$

Η πηγή πληροφοριών είναι η Έρευνα Εργατικού Δυναμικού που διεξάγεται από τη Στατιστική Υπηρεσία και αφορά το δεύτερο τρίμηνο του κάθε χρόνου.

### Συμμετοχές σε εκπαίδευση και κατάρτιση απασχολουμένων γυναικών 25-64 χρονών στα επαγγέλματα μέσου επιπέδου

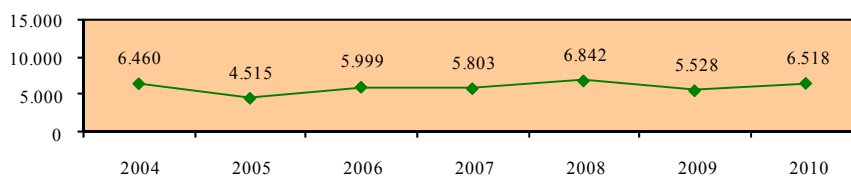

### Απασχολούμενες γυναίκες 25-64 χρονών στα επαγγέλματα μέσου επιπέδου

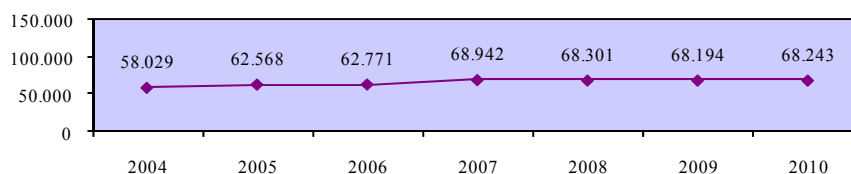

### Ποσοστό συμμετοχής σε εκπαίδευση και κατάρτιση απασχολουμένων 25-64 χρονών στα επαγγέλματα μέσου επιπέδου - γυναίκες

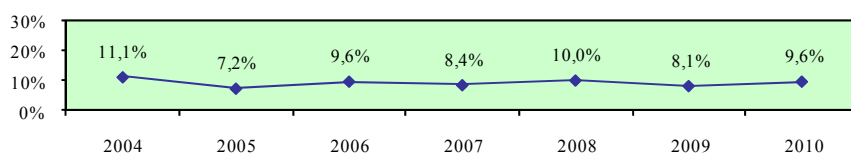

**Χάσμα ποσοστών συμμετοχής σε εκπαίδευση και κατάρτιση απασχολούμενων ανδρών και γυναικών 25-64 χρονών στα επαγγέλματα μέσου επιπέδου**

**Περιγραφή δείκτη και πηγή πληροφοριών**

Το χάσμα ποσοστών συμμετοχής σε εκπαίδευση και κατάρτιση απασχολούμενων ανδρών και γυναικών 25-64 χρονών στα επαγγέλματα μέσου επιπέδου υπολογίζεται με την αφαίρεση του ποσοστού συμμετοχής σε εκπαίδευση και κατάρτιση απασχολούμενων γυναικών 25-64 χρονών στα επαγγέλματα μέσου επιπέδου από το αντίστοιχο ποσοστό συμμετοχής για τους άνδρες.

$$\text{Χάσμα} = \% \text{ Συμμετοχής ανδρών} - \% \text{ Συμμετοχής γυναικών}$$

Η πηγή πληροφοριών είναι η Έρευνα Εργατικού Δυναμικού που διεξάγεται από τη Στατιστική Υπηρεσία και αφορά το δεύτερο τρίμηνο του κάθε χρόνου.

**Ποσοστό συμμετοχής σε εκπαίδευση και κατάρτιση απασχολούμενων 25-64 χρονών στα επαγγέλματα μέσου επιπέδου - άνδρες**

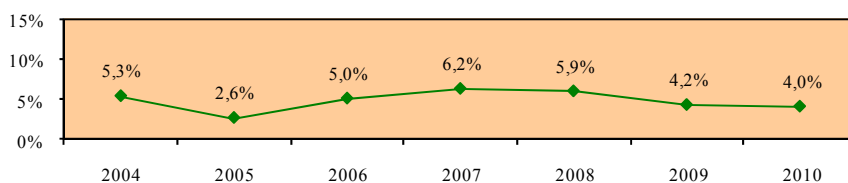

**Ποσοστό συμμετοχής σε εκπαίδευση και κατάρτιση απασχολούμενων 25-64 χρονών στα επαγγέλματα μέσου επιπέδου - γυναίκες**

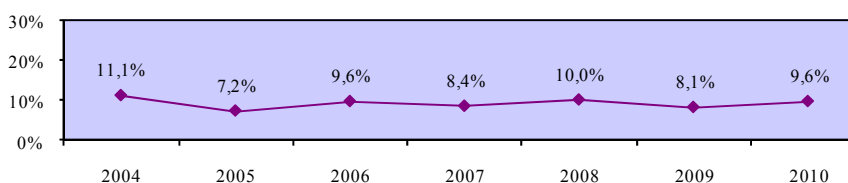

**Χάσμα ποσοστών συμμετοχής σε εκπαίδευση και κατάρτιση απασχολούμενων ανδρών και γυναικών 25-64 χρονών στα επαγγέλματα μέσου επιπέδου**

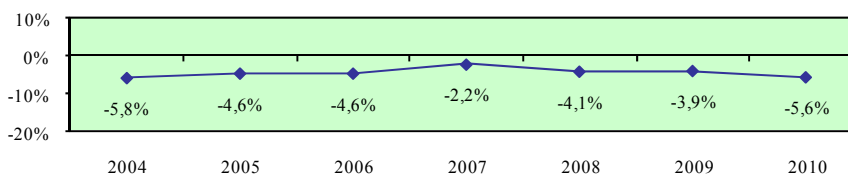

**Ποσοστό συμμετοχής σε εκπαίδευση και κατάρτιση απασχολούμενων 25-64 χρονών στους γραφείς, δακτυλογράφους και ταμίες - σύνολο**

**Περιγραφή δείκτη και πηγή πληροφοριών**

Το ποσοστό συμμετοχής σε εκπαίδευση και κατάρτιση απασχολούμενων 25-64 χρονών στους γραφείς, δακτυλογράφους και ταμίες υπολογίζεται με τη διαίρεση των συμμετοχών σε εκπαίδευση και κατάρτιση των απασχολούμενων 25-64 χρονών στους γραφείς, δακτυλογράφους και ταμίες με τους απασχολούμενους στους γραφείς, δακτυλογράφους και ταμίες της ίδιας ηλικιακής ομάδας. Οι συμμετοχές σε εκπαίδευση και κατάρτιση αφορούν τις 4 τελευταίες εβδομάδες πριν τη διεξαγωγή της συνέντευξης.

$$\text{Ποσοστό συμμετοχής} = \frac{\text{Συμμετοχές σε εκπαίδευση και κατάρτιση απασχολούμενων 25-64 χρονών στους γραφείς, δακτυλογράφους και ταμίες}}{\text{Απασχολούμενοι 25-64 χρονών στους γραφείς, δακτυλογράφους και ταμίες}} \times 100$$

Η πηγή πληροφοριών είναι η Έρευνα Εργατικού Δυναμικού που διεξάγεται από τη Στατιστική Υπηρεσία και αφορά το δεύτερο τρίμηνο του κάθε χρόνου.

**Συμμετοχές σε εκπαίδευση και κατάρτιση απασχολούμενων 25-64 χρονών στους γραφείς, δακτυλογράφους και ταμίες**

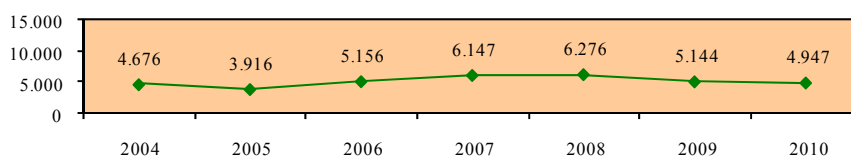

**Απασχολούμενοι 25-64 χρονών στους γραφείς, δακτυλογράφους και ταμίες**

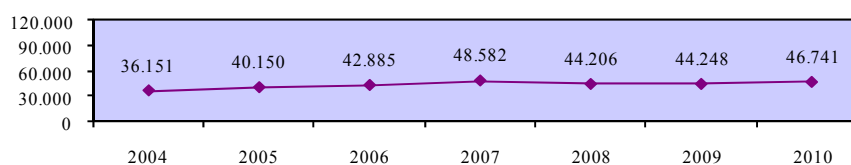

**Ποσοστό συμμετοχής σε εκπαίδευση και κατάρτιση απασχολούμενων 25-64 χρονών στους γραφείς, δακτυλογράφους και ταμίες - σύνολο**

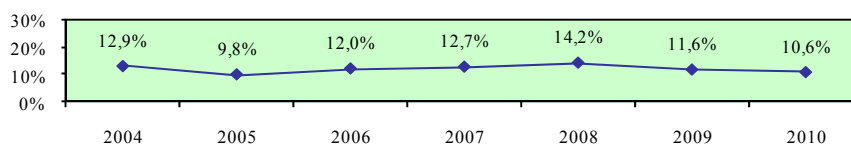

**Ποσοστό συμμετοχής σε εκπαίδευση και κατάρτιση απασχολούμενων 25-64 χρονών στους γραφείς, δακτυλογράφους και ταμίες - άνδρες**

**Περιγραφή δείκτη και πηγή πληροφοριών**

Το ποσοστό συμμετοχής σε εκπαίδευση και κατάρτιση απασχολούμενων ανδρών 25-64 χρονών στους γραφείς, δακτυλογράφους και ταμίες υπολογίζεται με τη διαίρεση των συμμετοχών σε εκπαίδευση και κατάρτιση των απασχολούμενων ανδρών 25-64 χρονών στους γραφείς, δακτυλογράφους και ταμίες με τους απασχολούμενους άνδρες στους γραφείς, δακτυλογράφους και ταμίες της ίδιας ηλικιακής ομάδας. Οι συμμετοχές σε εκπαίδευση και κατάρτιση αφορούν τις 4 τελευταίες εβδομάδες πριν τη διεξαγωγή της συνέντευξης.

$$\text{Ποσοστό συμμετοχής} = \frac{\text{Συμμετοχές σε εκπαίδευση και κατάρτιση απασχολούμενων ανδρών 25-64 χρονών στους γραφείς, δακτυλογράφους και ταμίες}}{\text{Απασχολούμενοι άνδρες 25-64 χρονών στους γραφείς, δακτυλογράφους και ταμίες}} \times 100$$

Η πηγή πληροφοριών είναι η Έρευνα Εργατικού Δυναμικού που διεξάγεται από τη Στατιστική Υπηρεσία και αφορά το δεύτερο τρίμηνο του κάθε χρόνου.

**Συμμετοχές σε εκπαίδευση και κατάρτιση απασχολούμενων ανδρών 25-64 χρονών στους γραφείς, δακτυλογράφους και ταμίες**

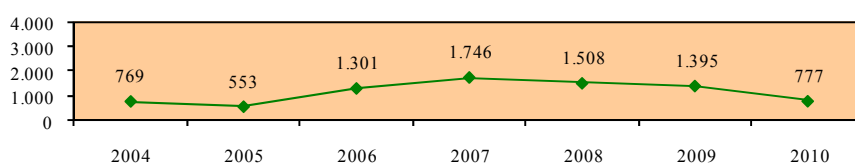

**Απασχολούμενοι άνδρες 25-64 χρονών στους γραφείς, δακτυλογράφους και ταμίες**

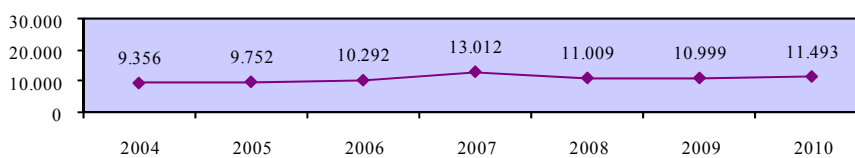

**Ποσοστό συμμετοχής σε εκπαίδευση και κατάρτιση απασχολούμενων 25-64 χρονών στους γραφείς, δακτυλογράφους και ταμίες - άνδρες**

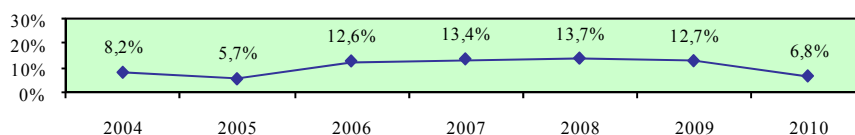

**Ποσοστό συμμετοχής σε εκπαίδευση και κατάρτιση απασχολούμενων 25-64 χρονών στους γραφείς, δακτυλογράφους και ταμίες - γυναίκες**

**Περιγραφή δείκτη και πηγή πληροφοριών**

Το ποσοστό συμμετοχής σε εκπαίδευση και κατάρτιση απασχολούμενων γυναικών 25-64 χρονών στους γραφείς, δακτυλογράφους και ταμίες υπολογίζεται με τη διαίρεση των συμμετοχών σε εκπαίδευση και κατάρτιση των απασχολούμενων γυναικών 25-64 χρονών στους γραφείς, δακτυλογράφους και ταμίες με τις απασχολούμενες γυναίκες στους γραφείς, δακτυλογράφους και ταμίες της ίδιας ηλικιακής ομάδας. Οι συμμετοχές σε εκπαίδευση και κατάρτιση αφορούν τις 4 τελευταίες εβδομάδες πριν τη διεξαγωγή της συνέντευξης.

$$\text{Ποσοστό συμμετοχής} = \frac{\text{Συμμετοχές σε εκπαίδευση και κατάρτιση απασχολούμενων γυναικών 25-64 χρονών στους γραφείς, δακτυλογράφους και ταμίες}}{\text{Απασχολούμενες γυναίκες 25-64 χρονών στους γραφείς, δακτυλογράφους και ταμίες}} \times 100$$

Η πηγή πληροφοριών είναι η Έρευνα Εργατικού Δυναμικού που διεξάγεται από τη Στατιστική Υπηρεσία και αφορά το δεύτερο τρίμηνο του κάθε χρόνου.

**Συμμετοχές σε εκπαίδευση και κατάρτιση απασχολούμενων γυναικών 25-64 χρονών στους γραφείς, δακτυλογράφους και ταμίες**

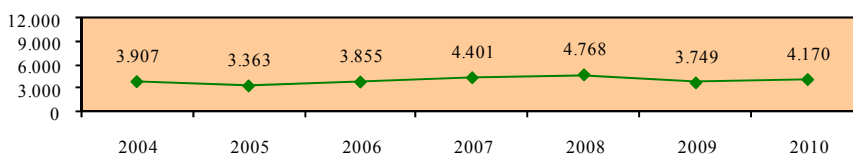

**Απασχολούμενες γυναίκες 25-64 χρονών στους γραφείς, δακτυλογράφους και ταμίες**

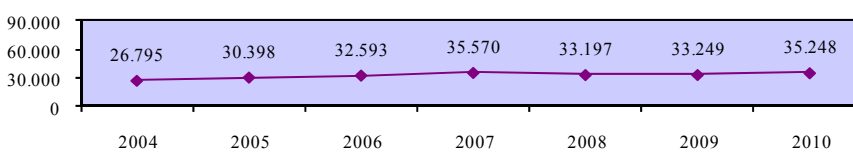

**Ποσοστό συμμετοχής σε εκπαίδευση και κατάρτιση απασχολούμενων 25-64 χρονών στους γραφείς, δακτυλογράφους και ταμίες - γυναίκες**

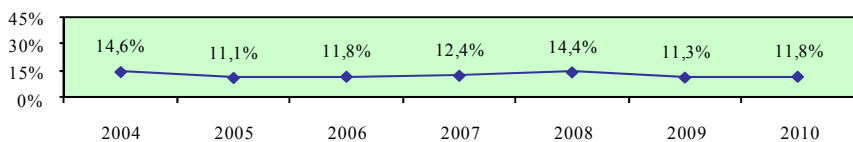

**Χάσμα ποσοστών συμμετοχής σε εκπαίδευση και κατάρτιση απασχολούμενων ανδρών και γυναικών 25-64 χρονών στους γραφείς, δακτυλογράφους και ταμίες**

**Περιγραφή δείκτη και πηγή πληροφοριών**

Το χάσμα ποσοστών συμμετοχής σε εκπαίδευση και κατάρτιση απασχολούμενων ανδρών και γυναικών 25-64 χρονών στους γραφείς, δακτυλογράφους και ταμίες υπολογίζεται με την αφαίρεση του ποσοστού συμμετοχής σε εκπαίδευση και κατάρτιση απασχολούμενων γυναικών 25-64 χρονών στους γραφείς, δακτυλογράφους και ταμίες από το αντίστοιχο ποσοστό συμμετοχής για τους άνδρες.

$$\text{Χάσμα} = \% \text{ Συμμετοχής ανδρών} - \% \text{ Συμμετοχής γυναικών}$$

Η πηγή πληροφοριών είναι η Έρευνα Εργατικού Δυναμικού που διεξάγεται από τη Στατιστική Υπηρεσία και αφορά το δεύτερο τρίμηνο του κάθε χρόνου.

**Ποσοστό συμμετοχής σε εκπαίδευση και κατάρτιση απασχολούμενων 25-64 χρονών στους γραφείς, δακτυλογράφους και ταμίες - άνδρες**

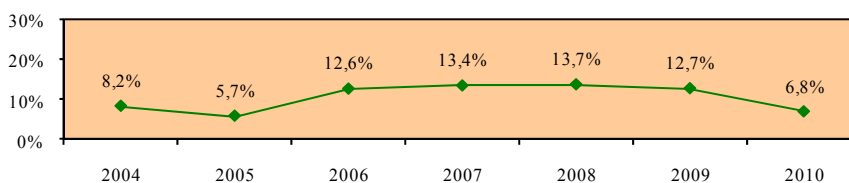

**Ποσοστό συμμετοχής σε εκπαίδευση και κατάρτιση απασχολούμενων 25-64 χρονών στους γραφείς, δακτυλογράφους και ταμίες - γυναίκες**

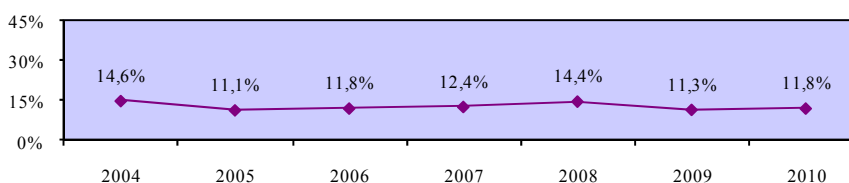

**Χάσμα ποσοστών συμμετοχής σε εκπαίδευση και κατάρτιση απασχολούμενων ανδρών και γυναικών 25-64 χρονών στους γραφείς, δακτυλογράφους και ταμίες**

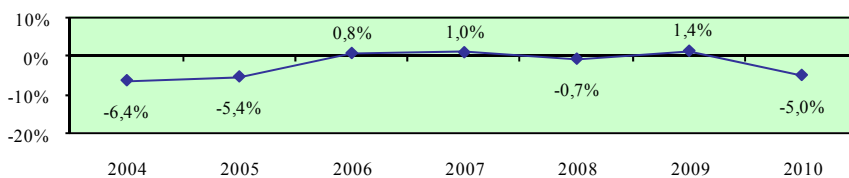

**Ποσοστό συμμετοχής σε εκπαίδευση και κατάρτιση απασχολούμενων 25-64 χρονών στους υπάλληλους υπηρεσιών και πωλητές - σύνολο**

**Περιγραφή δείκτη και πηγή πληροφοριών**

Το ποσοστό συμμετοχής σε εκπαίδευση και κατάρτιση απασχολούμενων 25-64 χρονών στους υπάλληλους υπηρεσιών και πωλητές υπολογίζεται με τη διαίρεση των συμμετοχών σε εκπαίδευση και κατάρτιση των απασχολούμενων 25-64 χρονών στους υπάλληλους υπηρεσιών και πωλητές με τους απασχολούμενους στους υπάλληλους υπηρεσιών και πωλητές της ίδιας ηλικιακής ομάδας. Οι συμμετοχές σε εκπαίδευση και κατάρτιση αφορούν τις 4 τελευταίες εβδομάδες πριν τη διεξαγωγή της συνέντευξης.

$$\text{Ποσοστό συμμετοχής} = \frac{\text{Συμμετοχές σε εκπαίδευση και κατάρτιση απασχολούμενων 25-64 χρονών στους υπάλληλους υπηρεσιών και πωλητές}}{\text{Απασχολούμενοι 25-64 χρονών στους υπάλληλους υπηρεσιών και πωλητές}} \times 100$$

Η πηγή πληροφοριών είναι η Έρευνα Εργατικού Δυναμικού που διεξάγεται από τη Στατιστική Υπηρεσία και αφορά το δεύτερο τρίμηνο του κάθε χρόνου.

**Συμμετοχές σε εκπαίδευση και κατάρτιση απασχολούμενων 25-64 χρονών στους υπάλληλους υπηρεσιών και πωλητές**

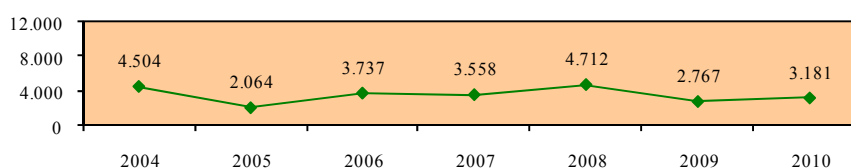

**Απασχολούμενοι 25-64 χρονών στους υπάλληλους υπηρεσιών και πωλητές**

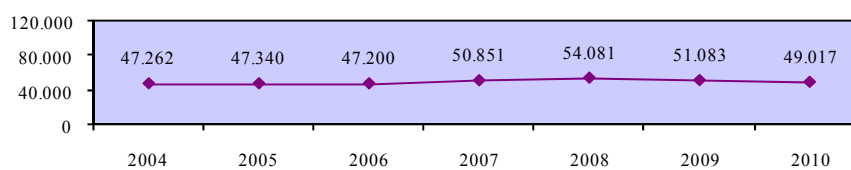

**Ποσοστό συμμετοχής σε εκπαίδευση και κατάρτιση απασχολούμενων 25-64 χρονών στους υπάλληλους υπηρεσιών και πωλητές - σύνολο**

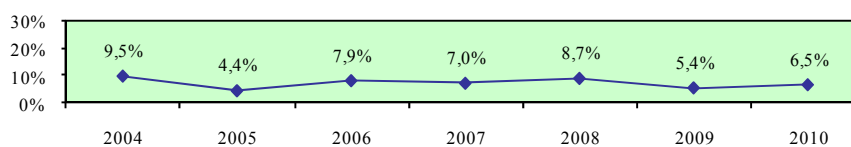

**Ποσοστό συμμετοχής σε εκπαίδευση και κατάρτιση απασχολούμενων 25-64 χρονών στους υπάλληλους υπηρεσιών και πωλητές - άνδρες**

**Περιγραφή δείκτη και πηγή πληροφοριών**

Το ποσοστό συμμετοχής σε εκπαίδευση και κατάρτιση απασχολούμενων ανδρών 25-64 χρονών στους υπάλληλους υπηρεσιών και πωλητές υπολογίζεται με τη διαίρεση των συμμετοχών σε εκπαίδευση και κατάρτιση των απασχολούμενων ανδρών 25-64 χρονών στους υπάλληλους υπηρεσιών και πωλητές με τους απασχολούμενους άνδρες στους υπάλληλους υπηρεσιών και πωλητές της ίδιας ηλικιακής ομάδας. Οι συμμετοχές σε εκπαίδευση και κατάρτιση αφορούν τις 4 τελευταίες εβδομάδες πριν τη διεξαγωγή της συνέντευξης.

$$\text{Ποσοστό συμμετοχής} = \frac{\text{Συμμετοχές σε εκπαίδευση και κατάρτιση απασχολούμενων ανδρών 25-64 χρονών στους υπάλληλους υπηρεσιών και πωλητές}}{\text{Απασχολούμενοι άνδρες 25-64 χρονών στους υπάλληλους υπηρεσιών και πωλητές}} \times 100$$

Η πηγή πληροφοριών είναι η Έρευνα Εργατικού Δυναμικού που διεξάγεται από τη Στατιστική Υπηρεσία και αφορά το δεύτερο τρίμηνο του κάθε χρόνου.

**Συμμετοχές σε εκπαίδευση και κατάρτιση απασχολούμενων ανδρών 25-64 χρονών στους υπάλληλους υπηρεσιών και πωλητές**

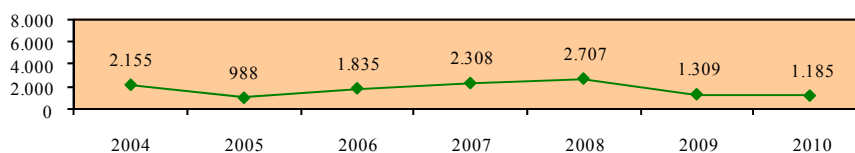

**Απασχολούμενοι άνδρες 25-64 χρονών στους υπάλληλους υπηρεσιών και πωλητές**

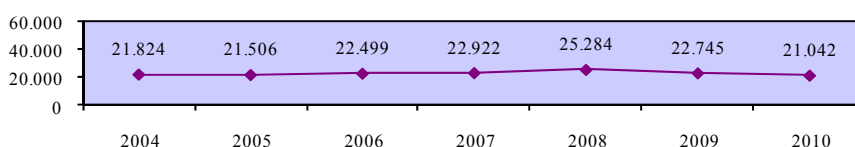

**Ποσοστό συμμετοχής σε εκπαίδευση και κατάρτιση απασχολούμενων 25-64 χρονών στους υπάλληλους υπηρεσιών και πωλητές - άνδρες**

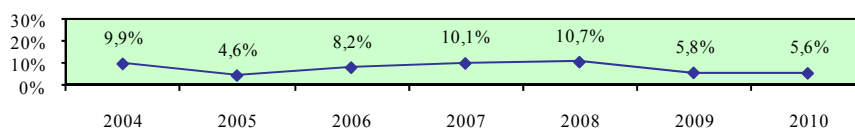



**Ποσοστό συμμετοχής σε εκπαίδευση και κατάρτιση απασχολούμενων 25-64 χρονών στους υπάλληλους υπηρεσιών και πωλητές - γυναίκες**

**Περιγραφή δείκτη και πηγή πληροφοριών**

Το ποσοστό συμμετοχής σε εκπαίδευση και κατάρτιση απασχολούμενων γυναικών 25-64 χρονών στους υπάλληλους υπηρεσιών και πωλητές υπολογίζεται με τη διαίρεση των συμμετοχών σε εκπαίδευση και κατάρτιση των απασχολούμενων γυναικών 25-64 χρονών στους υπάλληλους υπηρεσιών και πωλητές με τις απασχολούμενες γυναίκες στους υπάλληλους υπηρεσιών και πωλητές της ίδιας ηλικιακής ομάδας. Οι συμμετοχές σε εκπαίδευση και κατάρτιση αφορούν τις 4 τελευταίες εβδομάδες πριν τη διεξαγωγή της συνέντευξης.

$$\text{Ποσοστό συμμετοχής} = \frac{\text{Συμμετοχές σε εκπαίδευση και κατάρτιση απασχολούμενων γυναικών 25-64 χρονών στους υπάλληλους υπηρεσιών και πωλητές}}{\text{Απασχολούμενες γυναίκες 25-64 χρονών στους υπάλληλους υπηρεσιών και πωλητές}} \times 100$$

Η πηγή πληροφοριών είναι η Έρευνα Εργατικού Δυναμικού που διεξάγεται από τη Στατιστική Υπηρεσία και αφορά το δεύτερο τρίμηνο του κάθε χρόνου.

**Συμμετοχές σε εκπαίδευση και κατάρτιση απασχολούμενων γυναικών 25-64 χρονών στους υπάλληλους υπηρεσιών και πωλητές**

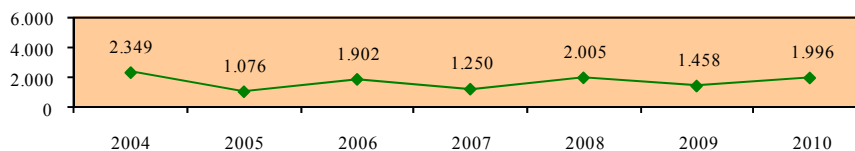

**Απασχολούμενες γυναίκες 25-64 χρονών στους υπάλληλους υπηρεσιών και πωλητές**

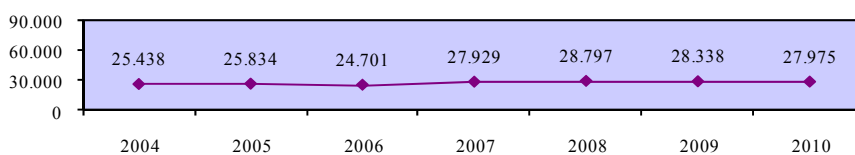

**Ποσοστό συμμετοχής σε εκπαίδευση και κατάρτιση απασχολούμενων 25-64 χρονών στους υπάλληλους υπηρεσιών και πωλητές - γυναίκες**

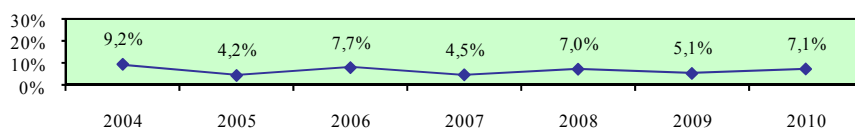

**Χάσμα ποσοστών συμμετοχής σε εκπαίδευση και κατάρτιση απασχολουμένων ανδρών και γυναικών 25-64 χρονών στους υπάλληλους υπηρεσιών και πωλητές**

**Περιγραφή δείκτη και πηγή πληροφοριών**

Το χάσμα ποσοστών συμμετοχής σε εκπαίδευση και κατάρτιση απασχολουμένων ανδρών και γυναικών 25-64 χρονών στους υπάλληλους υπηρεσιών και πωλητές υπολογίζεται με την αφαίρεση του ποσοστού συμμετοχής σε εκπαίδευση και κατάρτιση απασχολουμένων γυναικών 25-64 χρονών στους υπάλληλους υπηρεσιών και πωλητές από το αντίστοιχο ποσοστό συμμετοχής για τους άνδρες.

$$\text{Χάσμα} = \% \text{ Συμμετοχής ανδρών} - \% \text{ Συμμετοχής γυναικών}$$

Η πηγή πληροφοριών είναι η Έρευνα Εργατικού Δυναμικού που διεξάγεται από τη Στατιστική Υπηρεσία και αφορά το δεύτερο τρίμηνο του κάθε χρόνου.

**Ποσοστό συμμετοχής σε εκπαίδευση και κατάρτιση απασχολουμένων 25-64 χρονών στους υπάλληλους υπηρεσιών και πωλητές - άνδρες**

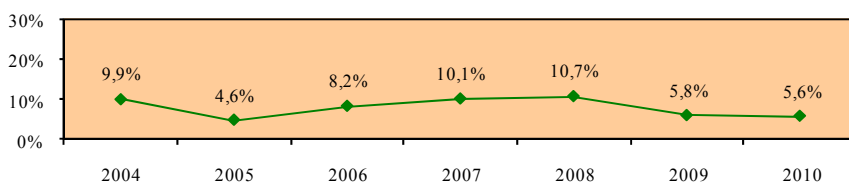

**Ποσοστό συμμετοχής σε εκπαίδευση και κατάρτιση απασχολουμένων 25-64 χρονών στους υπάλληλους υπηρεσιών και πωλητές - γυναίκες**

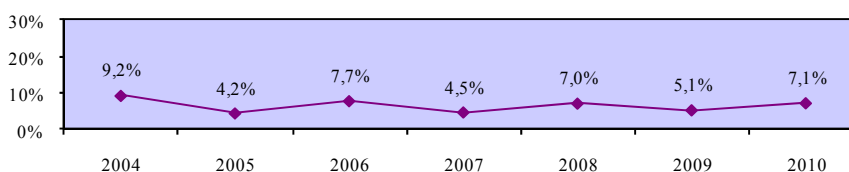

**Χάσμα ποσοστών συμμετοχής σε εκπαίδευση και κατάρτιση απασχολουμένων ανδρών και γυναικών 25-64 χρονών στους υπάλληλους υπηρεσιών και πωλητές**

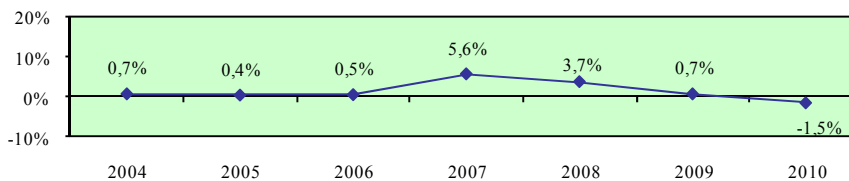

**Ποσοστό συμμετοχής σε εκπαίδευση και κατάρτιση απασχολούμενων 25-64 χρονών στους γεωργούς, κτηνοτρόφους και ψαράδες - σύνολο**

**Περιγραφή δείκτη και πηγή πληροφοριών**

Το ποσοστό συμμετοχής σε εκπαίδευση και κατάρτιση απασχολούμενων 25-64 χρονών στους γεωργούς, κτηνοτρόφους και ψαράδες υπολογίζεται με τη διαίρεση των συμμετοχών σε εκπαίδευση και κατάρτιση των απασχολούμενων 25-64 χρονών στους γεωργούς, κτηνοτρόφους και ψαράδες με τους απασχολούμενους στους γεωργούς, κτηνοτρόφους και ψαράδες της ίδιας ηλικιακής ομάδας. Οι συμμετοχές σε εκπαίδευση και κατάρτιση αφορούν τις 4 τελευταίες εβδομάδες πριν τη διεξαγωγή της συνέντευξης.

$$\text{Ποσοστό συμμετοχής} = \frac{\text{Συμμετοχές σε εκπαίδευση και κατάρτιση απασχολούμενων 25-64 χρονών στους γεωργούς, κτηνοτρόφους και ψαράδες}}{\text{Απασχολούμενοι 25-64 χρονών στους γεωργούς, κτηνοτρόφους και ψαράδες}} \times 100$$

Η πηγή πληροφοριών είναι η Έρευνα Εργατικού Δυναμικού που διεξάγεται από τη Στατιστική Υπηρεσία και αφορά το δεύτερο τρίμηνο του κάθε χρόνου.

**Συμμετοχές σε εκπαίδευση και κατάρτιση απασχολούμενων 25-64 χρονών στους γεωργούς, κτηνοτρόφους και ψαράδες**

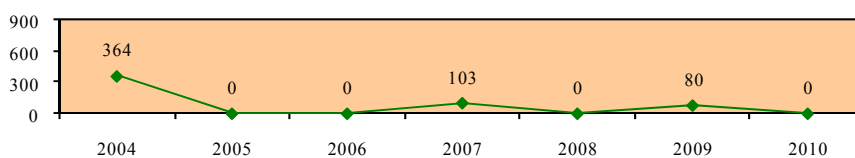

**Απασχολούμενοι 25-64 χρονών στους γεωργούς, κτηνοτρόφους και ψαράδες**

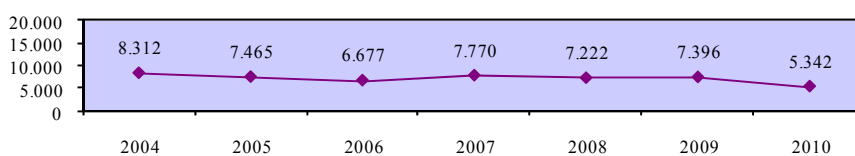

**Ποσοστό συμμετοχής σε εκπαίδευση και κατάρτιση απασχολούμενων 25-64 χρονών στους γεωργούς, κτηνοτρόφους και ψαράδες - σύνολο**

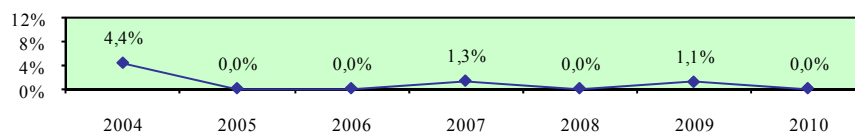

**Ποσοστό συμμετοχής σε εκπαίδευση και κατάρτιση απασχολούμενων 25-64 χρονών στους γεωργούς, κτηνοτρόφους και ψαράδες - άνδρες**

**Περιγραφή δείκτη και πηγή πληροφοριών**

Το ποσοστό συμμετοχής σε εκπαίδευση και κατάρτιση απασχολούμενων ανδρών 25-64 χρονών στους γεωργούς, κτηνοτρόφους και ψαράδες υπολογίζεται με τη διαίρεση των συμμετοχών σε εκπαίδευση και κατάρτιση των απασχολούμενων ανδρών 25-64 χρονών στους γεωργούς, κτηνοτρόφους και ψαράδες με τους απασχολούμενους άνδρες στους γεωργούς, κτηνοτρόφους και ψαράδες της ίδιας ηλικιακής ομάδας. Οι συμμετοχές σε εκπαίδευση και κατάρτιση αφορούν τις 4 τελευταίες εβδομάδες πριν τη διεξαγωγή της συνέντευξης.

$$\text{Ποσοστό συμμετοχής} = \frac{\text{Συμμετοχές σε εκπαίδευση και κατάρτιση απασχολούμενων ανδρών 25-64 χρονών στους γεωργούς, κτηνοτρόφους και ψαράδες}}{\text{Απασχολούμενοι άνδρες 25-64 χρονών στους γεωργούς, κτηνοτρόφους και ψαράδες}} \times 100$$

Η πηγή πληροφοριών είναι η Έρευνα Εργατικού Δυναμικού που διεξάγεται από τη Στατιστική Υπηρεσία και αφορά το δεύτερο τρίμηνο του κάθε χρόνου.

**Συμμετοχές σε εκπαίδευση και κατάρτιση απασχολούμενων ανδρών 25-64 χρονών στους γεωργούς, κτηνοτρόφους και ψαράδες**

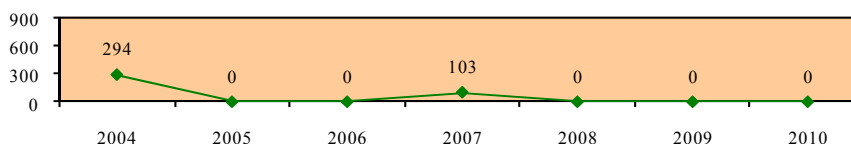

**Απασχολούμενοι άνδρες 25-64 χρονών στους γεωργούς, κτηνοτρόφους και ψαράδες**

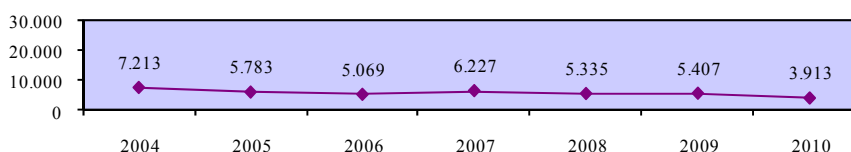

**Ποσοστό συμμετοχής σε εκπαίδευση και κατάρτιση απασχολούμενων 25-64 χρονών στους γεωργούς, κτηνοτρόφους και ψαράδες - άνδρες**

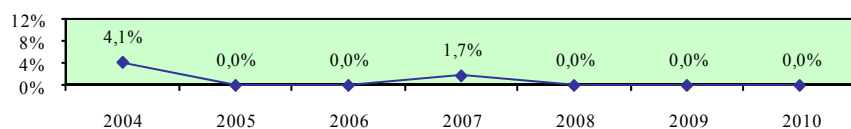

**Ποσοστό συμμετοχής σε εκπαίδευση και κατάρτιση απασχολούμενων 25-64 χρονών στους γεωργούς, κτηνοτρόφους και ψαράδες - γυναίκες**

**Περιγραφή δείκτη και πηγή πληροφοριών**

Το ποσοστό συμμετοχής σε εκπαίδευση και κατάρτιση απασχολούμενων γυναικών 25-64 χρονών στους γεωργούς, κτηνοτρόφους και ψαράδες υπολογίζεται με τη διαίρεση των συμμετοχών σε εκπαίδευση και κατάρτιση των απασχολούμενων γυναικών 25-64 χρονών στους γεωργούς, κτηνοτρόφους και ψαράδες με τις απασχολούμενες γυναίκες στους γεωργούς, κτηνοτρόφους και ψαράδες της ίδιας ηλικιακής ομάδας. Οι συμμετοχές σε εκπαίδευση και κατάρτιση αφορούν τις 4 τελευταίες εβδομάδες πριν τη διεξαγωγή της συνέντευξης.

$$\text{Ποσοστό συμμετοχής} = \frac{\text{Συμμετοχές σε εκπαίδευση και κατάρτιση απασχολούμενων γυναικών 25-64 χρονών στους γεωργούς, κτηνοτρόφους και ψαράδες}}{\text{Απασχολούμενες γυναίκες 25-64 χρονών στους γεωργούς, κτηνοτρόφους και ψαράδες}} \times 100$$

Η πηγή πληροφοριών είναι η Έρευνα Εργατικού Δυναμικού που διεξάγεται από τη Στατιστική Υπηρεσία και αφορά το δεύτερο τρίμηνο του κάθε χρόνου.

**Συμμετοχές σε εκπαίδευση και κατάρτιση απασχολούμενων γυναικών 25-64 χρονών στους γεωργούς, κτηνοτρόφους και ψαράδες**

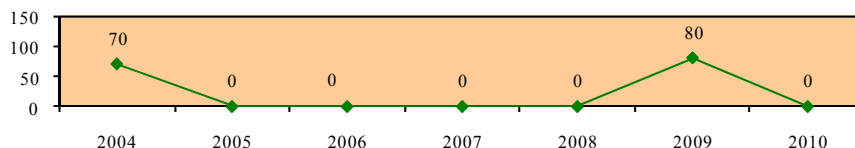

**Απασχολούμενες γυναίκες 25-64 χρονών στους γεωργούς, κτηνοτρόφους και ψαράδες**

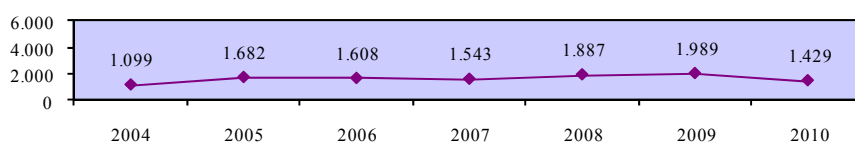

**Ποσοστό συμμετοχής σε εκπαίδευση και κατάρτιση απασχολούμενων 25-64 χρονών στους γεωργούς, κτηνοτρόφους και ψαράδες - γυναίκες**

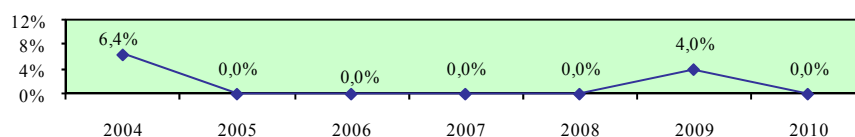

**Χάσμα ποσοστών συμμετοχής σε εκπαίδευση και κατάρτιση απασχολουμένων ανδρών και γυναικών 25-64 χρονών στους γεωργούς, κτηνοτρόφους και ψαράδες**

**Περιγραφή δείκτη και πηγή πληροφοριών**

Το χάσμα ποσοστών συμμετοχής σε εκπαίδευση και κατάρτιση απασχολουμένων ανδρών και γυναικών 25-64 χρονών στους γεωργούς, κτηνοτρόφους και ψαράδες υπολογίζεται με την αφαίρεση του ποσοστού συμμετοχής σε εκπαίδευση και κατάρτιση απασχολουμένων γυναικών 25-64 χρονών στους γεωργούς, κτηνοτρόφους και ψαράδες από το αντίστοιχο ποσοστό συμμετοχής για τους άνδρες.

$$\text{Χάσμα} = \% \text{ Συμμετοχής ανδρών} - \% \text{ Συμμετοχής γυναικών}$$

Η πηγή πληροφοριών είναι η Έρευνα Εργατικού Δυναμικού που διεξάγεται από τη Στατιστική Υπηρεσία και αφορά το δεύτερο τρίμηνο του κάθε χρόνου.

**Ποσοστό συμμετοχής σε εκπαίδευση και κατάρτιση απασχολουμένων 25-64 χρονών στους γεωργούς, κτηνοτρόφους και ψαράδες - άνδρες**

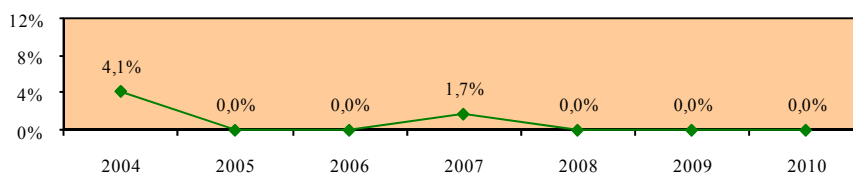

**Ποσοστό συμμετοχής σε εκπαίδευση και κατάρτιση απασχολουμένων 25-64 χρονών στους γεωργούς, κτηνοτρόφους και ψαράδες - γυναίκες**

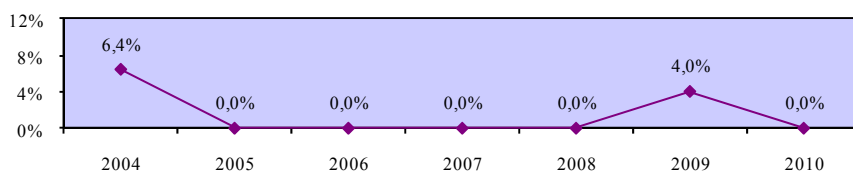

**Χάσμα ποσοστών συμμετοχής σε εκπαίδευση και κατάρτιση απασχολουμένων ανδρών και γυναικών 25-64 χρονών στους γεωργούς, κτηνοτρόφους και ψαράδες**

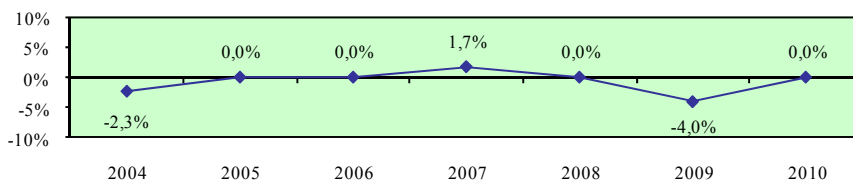

## Ποσοστό συμμετοχής σε εκπαίδευση και κατάρτιση απασχολούμενων 25-64 χρονών στους τεχνίτες - σύνολο

### Περιγραφή δείκτη και πηγή πληροφοριών

Το ποσοστό συμμετοχής σε εκπαίδευση και κατάρτιση απασχολούμενων 25-64 χρονών στους τεχνίτες υπολογίζεται με τη διαίρεση των συμμετοχών σε εκπαίδευση και κατάρτιση των απασχολούμενων 25-64 χρονών στους τεχνίτες με τους απασχολούμενους στους τεχνίτες της ίδιας ηλικιακής ομάδας. Οι συμμετοχές σε εκπαίδευση και κατάρτιση αφορούν τις 4 τελευταίες εβδομάδες πριν τη διεξαγωγή της συνέντευξης.

$$\text{Ποσοστό συμμετοχής} = \frac{\text{Συμμετοχές σε εκπαίδευση και κατάρτιση απασχολούμενων 25-64 χρονών στους τεχνίτες}}{\text{Απασχολούμενοι 25-64 χρονών στους τεχνίτες}} \times 100$$

Η πηγή πληροφοριών είναι η Έρευνα Εργατικού Δυναμικού που διεξάγεται από τη Στατιστική Υπηρεσία και αφορά το δεύτερο τρίμηνο του κάθε χρόνου.

### Συμμετοχές σε εκπαίδευση και κατάρτιση απασχολούμενων 25-64 χρονών στους τεχνίτες

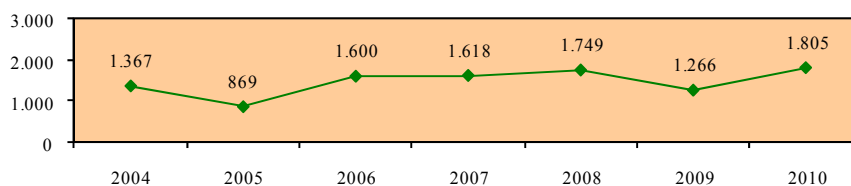

### Απασχολούμενοι 25-64 χρονών στους τεχνίτες

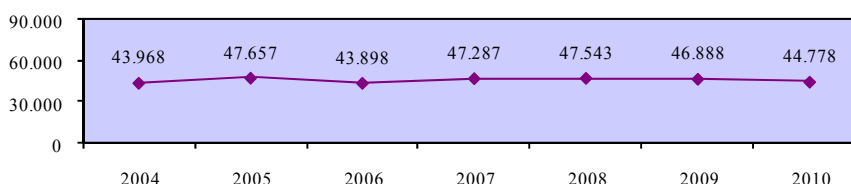

### Ποσοστό συμμετοχής σε εκπαίδευση και κατάρτιση απασχολούμενων 25-64 χρονών στους τεχνίτες - σύνολο

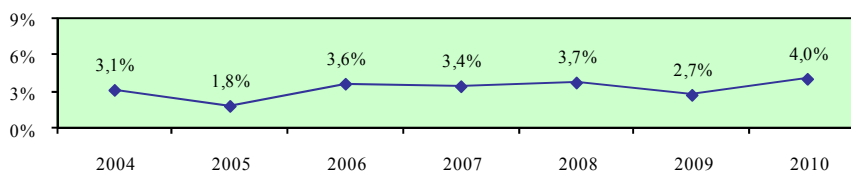

## Ποσοστό συμμετοχής σε εκπαίδευση και κατάρτιση απασχολούμενων 25-64 χρονών στους τεχνίτες - άνδρες

### Περιγραφή δείκτη και πηγή πληροφοριών

Το ποσοστό συμμετοχής σε εκπαίδευση και κατάρτιση απασχολούμενων ανδρών 25-64 χρονών στους τεχνίτες υπολογίζεται με τη διαίρεση των συμμετοχών σε εκπαίδευση και κατάρτιση των απασχολούμενων ανδρών 25-64 χρονών στους τεχνίτες με τους απασχολούμενους άνδρες στους τεχνίτες της ίδιας ηλικιακής ομάδας. Οι συμμετοχές σε εκπαίδευση και κατάρτιση αφορούν τις 4 τελευταίες εβδομάδες πριν τη διεξαγωγή της συνέντευξης.

$$\text{Ποσοστό συμμετοχής} = \frac{\text{Συμμετοχές σε εκπαίδευση και κατάρτιση απασχολούμενων ανδρών 25-64 χρονών στους τεχνίτες}}{\text{Απασχολούμενοι άνδρες 25-64 χρονών στους τεχνίτες}} \times 100$$

Η πηγή πληροφοριών είναι η Έρευνα Εργατικού Δυναμικού που διεξάγεται από τη Στατιστική Υπηρεσία και αφορά το δεύτερο τρίμηνο του κάθε χρόνου.

### Συμμετοχές σε εκπαίδευση και κατάρτιση απασχολούμενων ανδρών 25-64 χρονών στους τεχνίτες

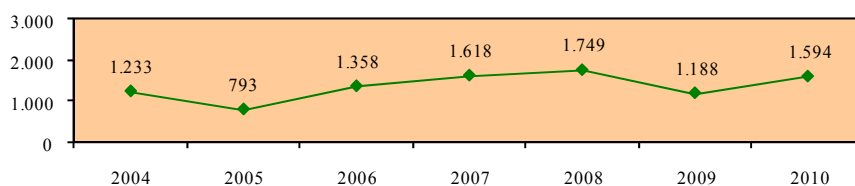

### Απασχολούμενοι άνδρες 25-64 χρονών στους τεχνίτες

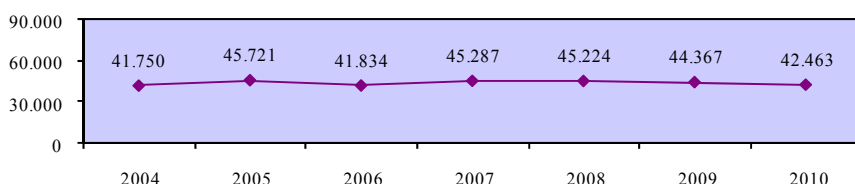

### Ποσοστό συμμετοχής σε εκπαίδευση και κατάρτιση απασχολούμενων 25-64 χρονών στους τεχνίτες - άνδρες

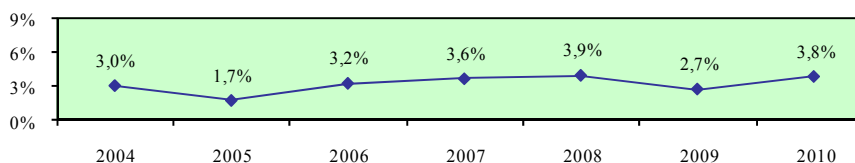



**Ποσοστό συμμετοχής σε εκπαίδευση και κατάρτιση απασχολούμενων 25-64 χρονών στους τεχνίτες - γυναίκες**

**Περιγραφή δείκτη και πηγή πληροφοριών**

Το ποσοστό συμμετοχής σε εκπαίδευση και κατάρτιση απασχολούμενων γυναικών 25-64 χρονών στους τεχνίτες υπολογίζεται με τη διαίρεση των συμμετοχών σε εκπαίδευση και κατάρτιση των απασχολούμενων γυναικών 25-64 χρονών στους τεχνίτες με τις απασχολούμενες γυναίκες στους τεχνίτες της ίδιας ηλικιακής ομάδας. Οι συμμετοχές σε εκπαίδευση και κατάρτιση αφορούν τις 4 τελευταίες εβδομάδες πριν τη διεξαγωγή της συνέντευξης.

$$\text{Ποσοστό συμμετοχής} = \frac{\text{Συμμετοχές σε εκπαίδευση και κατάρτιση απασχολούμενων γυναικών 25-64 χρονών στους τεχνίτες}}{\text{Απασχολούμενες γυναίκες 25-64 χρονών στους τεχνίτες}} \times 100$$

Η πηγή πληροφοριών είναι η Έρευνα Εργατικού Δυναμικού που διεξάγεται από τη Στατιστική Υπηρεσία και αφορά το δεύτερο τρίμηνο του κάθε χρόνου.

**Συμμετοχές σε εκπαίδευση και κατάρτιση απασχολούμενων γυναικών 25-64 χρονών στους τεχνίτες**

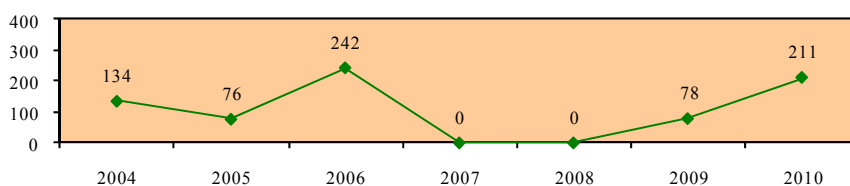

**Απασχολούμενες γυναίκες 25-64 χρονών στους τεχνίτες**

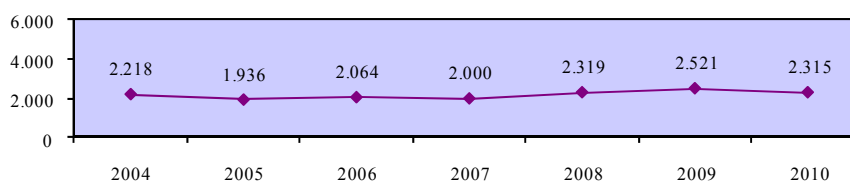

**Ποσοστό συμμετοχής σε εκπαίδευση και κατάρτιση απασχολούμενων 25-64 χρονών στους τεχνίτες - γυναίκες**

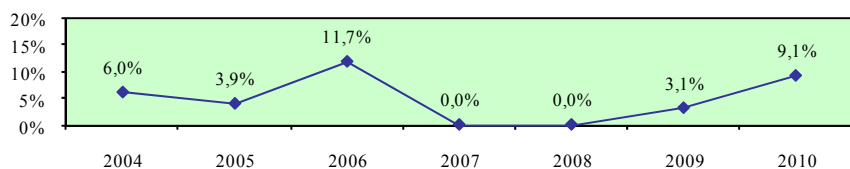

**Χάσμα ποσοστών συμμετοχής σε εκπαίδευση και κατάρτιση απασχολούμενων ανδρών και γυναικών 25-64 χρονών στους τεχνίτες**

**Περιγραφή δείκτη και πηγή πληροφοριών**

Το χάσμα ποσοστών συμμετοχής σε εκπαίδευση και κατάρτιση απασχολούμενων ανδρών και γυναικών 25-64 χρονών στους τεχνίτες υπολογίζεται με την αφαίρεση του ποσοστού συμμετοχής σε εκπαίδευση και κατάρτιση απασχολούμενων γυναικών 25-64 χρονών στους τεχνίτες από το αντίστοιχο ποσοστό συμμετοχής για τους άνδρες.

$$\text{Χάσμα} = \% \text{ Συμμετοχής ανδρών} - \% \text{ Συμμετοχής γυναικών}$$

Η πηγή πληροφοριών είναι η Έρευνα Εργατικού Δυναμικού που διεξάγεται από τη Στατιστική Υπηρεσία και αφορά το δεύτερο τρίμηνο του κάθε χρόνου.

**Ποσοστό συμμετοχής σε εκπαίδευση και κατάρτιση απασχολούμενων 25-64 χρονών στους τεχνίτες- άνδρες**

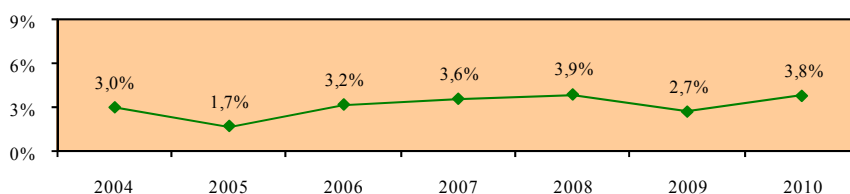

**Ποσοστό συμμετοχής σε εκπαίδευση και κατάρτιση απασχολούμενων 25-64 χρονών στους τεχνίτες- γυναίκες**

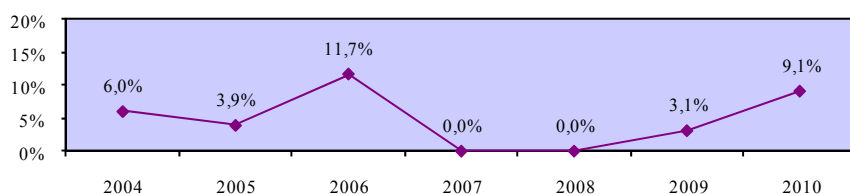

**Χάσμα ποσοστών συμμετοχής σε εκπαίδευση και κατάρτιση απασχολούμενων ανδρών και γυναικών 25-64 χρονών στους τεχνίτες**

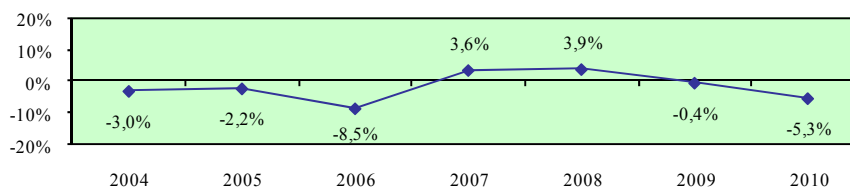

**Ποσοστό συμμετοχής σε εκπαίδευση και κατάρτιση απασχολούμενων 25-64 χρονών στους χειριστές μηχανών και συναρμολογητές - σύνολο**

**Περιγραφή δείκτη και πηγή πληροφοριών**

Το ποσοστό συμμετοχής σε εκπαίδευση και κατάρτιση απασχολούμενων 25-64 χρονών στους χειριστές μηχανών και συναρμολογητές υπολογίζεται με τη διαίρεση των συμμετοχών σε εκπαίδευση και κατάρτιση των απασχολούμενων 25-64 χρονών στους χειριστές μηχανών και συναρμολογητές με τους απασχολούμενους στους χειριστές μηχανών και συναρμολογητές της ίδιας ηλικιακής ομάδας. Οι συμμετοχές σε εκπαίδευση και κατάρτιση αφορούν τις 4 τελευταίες εβδομάδες πριν τη διεξαγωγή της συνέντευξης.

$$\text{Ποσοστό συμμετοχής} = \frac{\text{Συμμετοχές σε εκπαίδευση και κατάρτιση απασχολούμενων 25-64 χρονών στους χειριστές μηχανών και συναρμολογητές}}{\text{Απασχολούμενοι 25-64 χρονών στους χειριστές μηχανών και συναρμολογητές}} \times 100$$

Η πηγή πληροφοριών είναι η Έρευνα Εργατικού Δυναμικού που διεξάγεται από τη Στατιστική Υπηρεσία και αφορά το δεύτερο τρίμηνο του κάθε χρόνου.

**Συμμετοχές σε εκπαίδευση και κατάρτιση απασχολούμενων 25-64 χρονών στους χειριστές μηχανών και συναρμολογητές**

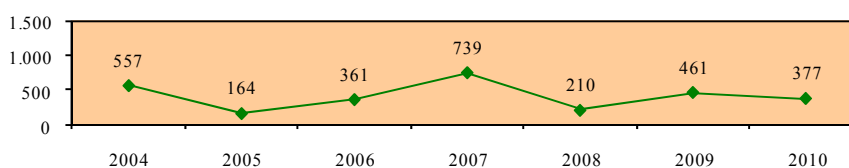

**Απασχολούμενοι 25-64 χρονών στους χειριστές μηχανών και συναρμολογητές**

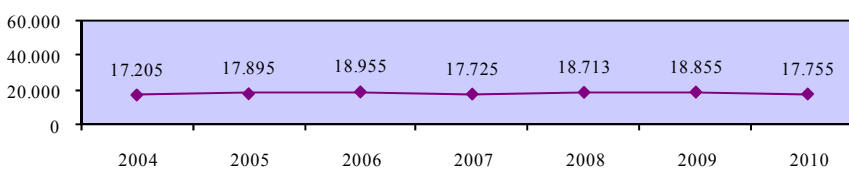

**Ποσοστό συμμετοχής σε εκπαίδευση και κατάρτιση απασχολούμενων 25-64 χρονών στους χειριστές μηχανών και συναρμολογητές - σύνολο**

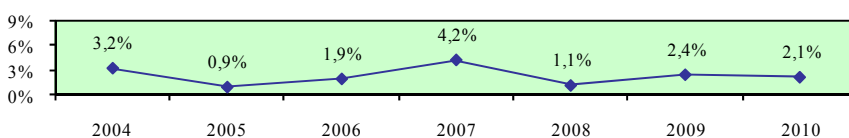

**Ποσοστό συμμετοχής σε εκπαίδευση και κατάρτιση απασχολούμενων 25-64 χρονών στους χειριστές μηχανών και συναρμολογητές - άνδρες**

**Περιγραφή δείκτη και πηγή πληροφοριών**

Το ποσοστό συμμετοχής σε εκπαίδευση και κατάρτιση απασχολούμενων ανδρών 25-64 χρονών στους χειριστές μηχανών και συναρμολογητές υπολογίζεται με τη διαίρεση των συμμετοχών σε εκπαίδευση και κατάρτιση των απασχολούμενων ανδρών 25-64 χρονών στους χειριστές μηχανών και συναρμολογητές με τους απασχολούμενους άνδρες στους χειριστές μηχανών και συναρμολογητές της ίδιας ηλικιακής ομάδας. Οι συμμετοχές σε εκπαίδευση και κατάρτιση αφορούν τις 4 τελευταίες εβδομάδες πριν τη διεξαγωγή της συνέντευξης.

$$\text{Ποσοστό συμμετοχής} = \frac{\text{Συμμετοχές σε εκπαίδευση και κατάρτιση απασχολούμενων ανδρών 25-64 χρονών στους χειριστές μηχανών και συναρμολογητές}}{\text{Απασχολούμενοι άνδρες 25-64 χρονών στους χειριστές μηχανών και συναρμολογητές}} \times 100$$

Η πηγή πληροφοριών είναι η Έρευνα Εργατικού Δυναμικού που διεξάγεται από τη Στατιστική Υπηρεσία και αφορά το δεύτερο τρίμηνο του κάθε χρόνου.

**Συμμετοχές σε εκπαίδευση και κατάρτιση απασχολούμενων ανδρών 25-64 χρονών στους χειριστές μηχανών και συναρμολογητές**

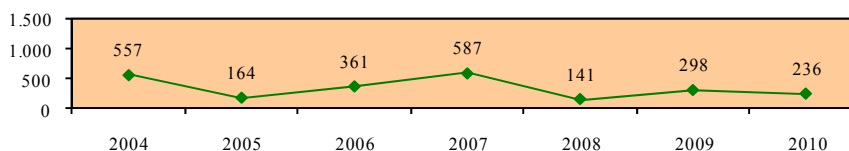

**Απασχολούμενοι άνδρες 25-64 χρονών στους χειριστές μηχανών και συναρμολογητές**

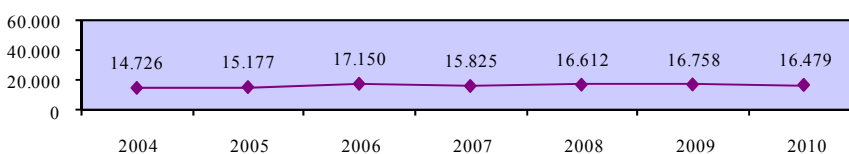

**Ποσοστό συμμετοχής σε εκπαίδευση και κατάρτιση απασχολούμενων 25-64 χρονών στους χειριστές μηχανών και συναρμολογητές - άνδρες**

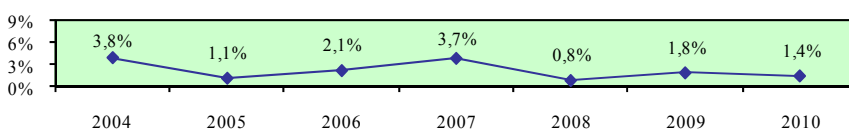

**Ποσοστό συμμετοχής σε εκπαίδευση και κατάρτιση απασχολούμενων 25-64 χρονών στους χειριστές μηχανών και συναρμολογητές - γυναίκες**

**Περιγραφή δείκτη και πηγή πληροφοριών**

Το ποσοστό συμμετοχής σε εκπαίδευση και κατάρτιση απασχολούμενων γυναικών 25-64 χρονών στους χειριστές μηχανών και συναρμολογητές υπολογίζεται με τη διαίρεση των συμμετοχών σε εκπαίδευση και κατάρτιση των απασχολούμενων γυναικών 25-64 χρονών στους χειριστές μηχανών και συναρμολογητές με τις απασχολούμενες γυναίκες στους χειριστές μηχανών και συναρμολογητές της ίδιας ηλικιακής ομάδας. Οι συμμετοχές σε εκπαίδευση και κατάρτιση αφορούν τις 4 τελευταίες εβδομάδες πριν τη διεξαγωγή της συνέντευξης.

$$\text{Ποσοστό συμμετοχής} = \frac{\text{Συμμετοχές σε εκπαίδευση και κατάρτιση απασχολούμενων γυναικών 25-64 χρονών στους χειριστές μηχανών και συναρμολογητές}}{\text{Απασχολούμενες γυναίκες 25-64 χρονών στους χειριστές μηχανών και συναρμολογητές}} \times 100$$

Η πηγή πληροφοριών είναι η Έρευνα Εργατικού Δυναμικού που διεξάγεται από τη Στατιστική Υπηρεσία και αφορά το δεύτερο τρίμηνο του κάθε χρόνου.

**Συμμετοχές σε εκπαίδευση και κατάρτιση απασχολούμενων γυναικών 25-64 χρονών στους χειριστές μηχανών και συναρμολογητές**

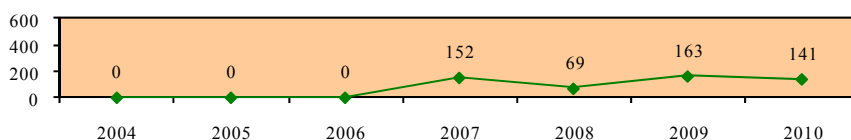

**Απασχολούμενες γυναίκες 25-64 χρονών στους χειριστές μηχανών και συναρμολογητές**

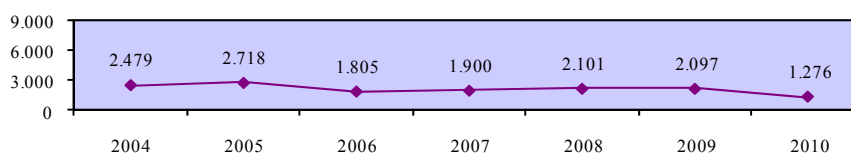

**Ποσοστό συμμετοχής σε εκπαίδευση και κατάρτιση απασχολούμενων 25-64 χρονών στους χειριστές μηχανών και συναρμολογητές - γυναίκες**

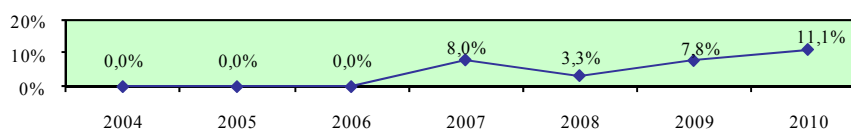

**Χάσμα ποσοστών συμμετοχής σε εκπαίδευση και κατάρτιση απασχολούμενων ανδρών και γυναικών 25-64 χρονών στους χειριστές μηχανών και συναρμολογητές**

**Περιγραφή δείκτη και πηγή πληροφοριών**

Το χάσμα ποσοστών συμμετοχής σε εκπαίδευση και κατάρτιση απασχολούμενων ανδρών και γυναικών 25-64 χρονών στους χειριστές μηχανών και συναρμολογητές υπολογίζεται με την αφαίρεση του ποσοστού συμμετοχής σε εκπαίδευση και κατάρτιση απασχολούμενων γυναικών 25-64 χρονών στους χειριστές μηχανών και συναρμολογητές από το αντίστοιχο ποσοστό συμμετοχής για τους άνδρες.

$$\text{Χάσμα} = \% \text{ Συμμετοχής ανδρών} - \% \text{ Συμμετοχής γυναικών}$$

Η πηγή πληροφοριών είναι η Έρευνα Εργατικού Δυναμικού που διεξάγεται από τη Στατιστική Υπηρεσία και αφορά το δεύτερο τρίμηνο του κάθε χρόνου.

**Ποσοστό συμμετοχής σε εκπαίδευση και κατάρτιση απασχολούμενων 25-64 χρονών στους χειριστές μηχανών και συναρμολογητές - άνδρες**

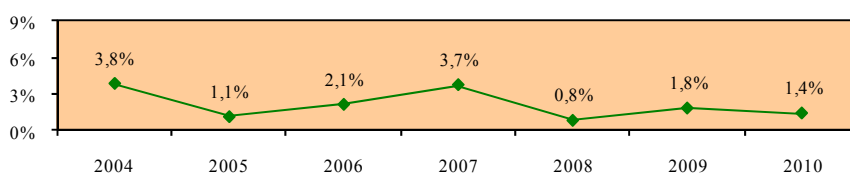

**Ποσοστό συμμετοχής σε εκπαίδευση και κατάρτιση απασχολούμενων 25-64 χρονών στους χειριστές μηχανών και συναρμολογητές - γυναίκες**

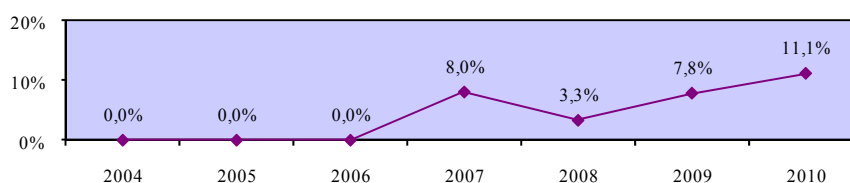

**Χάσμα ποσοστών συμμετοχής σε εκπαίδευση και κατάρτιση απασχολούμενων ανδρών και γυναικών 25-64 χρονών στους χειριστές μηχανών και συναρμολογητές**

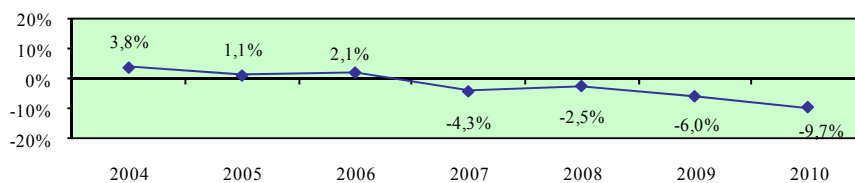

### 5.3. Ποσοστά συμμετοχής σε εκπαίδευση και κατάρτιση του απασχολούμενου πληθυσμού 25-64 χρονών στα επαγγέλματα κατώτερου επιπέδου

Το υποκεφάλαιο αυτό παρουσιάζει τα ποσοστά συμμετοχής σε εκπαίδευση και κατάρτιση του απασχολούμενου πληθυσμού 25-64 χρονών στα επαγγέλματα κατώτερου επιπέδου στην Κύπρο. Οι εξεταζόμενοι δείκτες προσδιορίζονται παραστατικά στο πιο κάτω διάγραμμα.

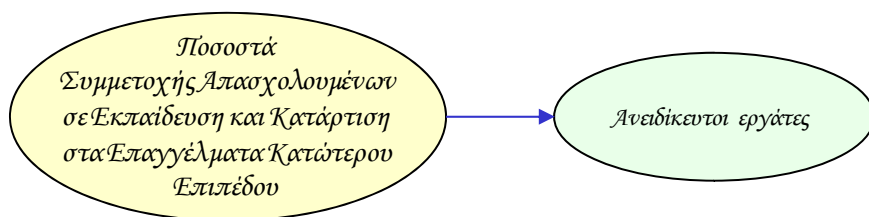

Οι δείκτες των ποσοστών συμμετοχής σε εκπαίδευση και κατάρτιση των απασχολούμενων στα επαγγέλματα κατώτερου επιπέδου υπολογίζονται τόσο για το σύνολο όσο και για τους άνδρες και τις γυναίκες. Επίσης, εξετάζεται το χάσμα το οποίο παρατηρείται στον κάθε δείκτη μεταξύ των δύο φύλων.

Τα στοιχεία και οι πληροφορίες που παρουσιάζονται για κάθε δείκτη αφορούν την περιγραφή του και την πηγή πληροφοριών καθώς και τα στοιχεία που αξιοποιήθηκαν στον υπολογισμό του. Επισημαίνεται ότι τα στοιχεία για τα ποσοστά συμμετοχής σε εκπαίδευση και κατάρτιση των απασχολούμενων στα επαγγέλματα κατώτερου επιπέδου στα κράτη μέλη της Ευρωπαϊκής Ένωσης δεν είναι διαθέσιμα.

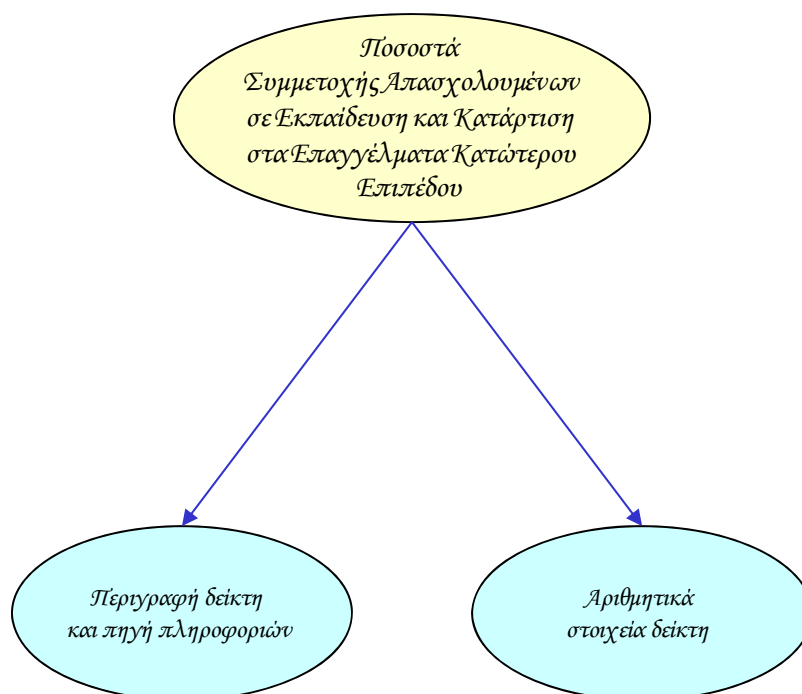



**Ποσοστό συμμετοχής σε εκπαίδευση και κατάρτιση απασχολομένων 25-64 χρονών στα επαγγέλματα κατώτερου επιπέδου - σύνολο**

**Περιγραφή δείκτη και πηγή πληροφοριών**

Το ποσοστό συμμετοχής σε εκπαίδευση και κατάρτιση απασχολομένων 25-64 χρονών στα επαγγέλματα κατώτερου επιπέδου υπολογίζεται με τη διαίρεση των συμμετοχών σε εκπαίδευση και κατάρτιση των απασχολομένων 25-64 χρονών στα επαγγέλματα κατώτερου επιπέδου με τους απασχολούμενους στα επαγγέλματα κατώτερου επιπέδου της ίδιας ηλικιακής ομάδας. Οι συμμετοχές σε εκπαίδευση και κατάρτιση αφορούν τις 4 τελευταίες εβδομάδες πριν τη διεξαγωγή της συνέντευξης.

$$\text{Ποσοστό συμμετοχής} = \frac{\text{Συμμετοχές σε εκπαίδευση και κατάρτιση απασχολομένων 25-64 χρονών στα επαγγέλματα κατώτερου επιπέδου}}{\text{Απασχολούμενοι 25-64 χρονών στα επαγγέλματα κατώτερου επιπέδου}} \times 100$$

Η πηγή πληροφοριών είναι η Έρευνα Εργατικού Δυναμικού που διεξάγεται από τη Στατιστική Υπηρεσία και αφορά το δεύτερο τρίμηνο του κάθε χρόνου.

**Συμμετοχές σε εκπαίδευση και κατάρτιση απασχολομένων 25-64 χρονών στα επαγγέλματα κατώτερου επιπέδου**

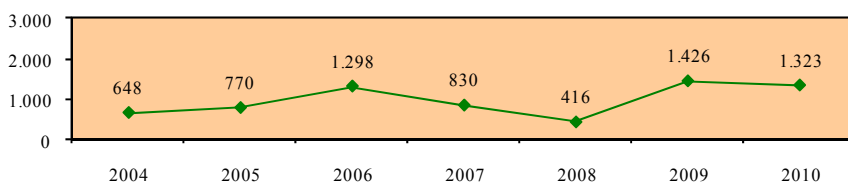

**Απασχολούμενοι 25-64 χρονών στα επαγγέλματα κατώτερου επιπέδου**

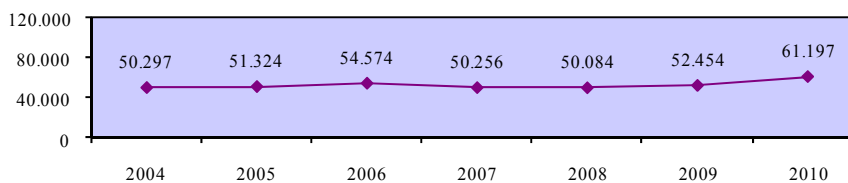

**Ποσοστό συμμετοχής σε εκπαίδευση και κατάρτιση απασχολομένων 25-64 χρονών στα επαγγέλματα κατώτερου επιπέδου - σύνολο**

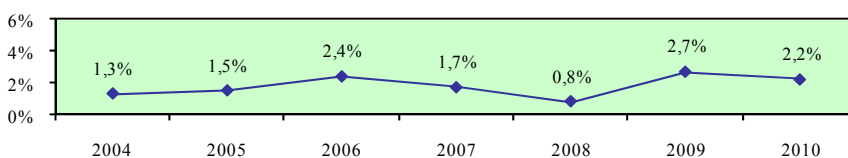

**Ποσοστό συμμετοχής σε εκπαίδευση και κατάρτιση απασχολουμένων 25-64 χρονών στα επαγγέλματα κατώτερου επιπέδου - άνδρες**

**Περιγραφή δείκτη και πηγή πληροφοριών**

Το ποσοστό συμμετοχής σε εκπαίδευση και κατάρτιση απασχολουμένων ανδρών 25-64 χρονών στα επαγγέλματα κατώτερου επιπέδου υπολογίζεται με τη διαίρεση των συμμετοχών σε εκπαίδευση και κατάρτιση των απασχολουμένων ανδρών 25-64 χρονών στα επαγγέλματα κατώτερου επιπέδου με τους απασχολούμενους άνδρες στα επαγγέλματα κατώτερου επιπέδου της ίδιας ηλικιακής ομάδας. Οι συμμετοχές σε εκπαίδευση και κατάρτιση αφορούν τις 4 τελευταίες εβδομάδες πριν τη διεξαγωγή της συνέντευξης.

$$\text{Ποσοστό συμμετοχής} = \frac{\text{Συμμετοχές σε εκπαίδευση και κατάρτιση απασχολουμένων ανδρών 25-64 χρονών στα επαγγέλματα κατώτερου επιπέδου}}{\text{Απασχολούμενοι άνδρες 25-64 χρονών στα επαγγέλματα κατώτερου επιπέδου}} \times 100$$

Η πηγή πληροφοριών είναι η Έρευνα Εργατικού Δυναμικού που διεξάγεται από τη Στατιστική Υπηρεσία και αφορά το δεύτερο τρίμηνο του κάθε χρόνου.

**Συμμετοχές σε εκπαίδευση και κατάρτιση απασχολουμένων ανδρών 25-64 χρονών στα επαγγέλματα κατώτερου επιπέδου**

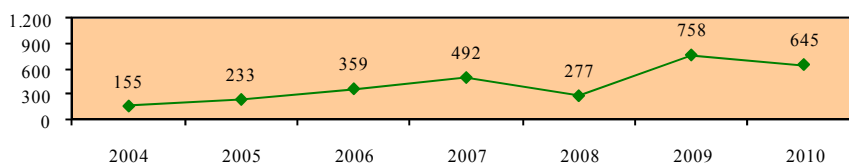

**Απασχολούμενοι άνδρες 25-64 χρονών στα επαγγέλματα κατώτερου επιπέδου**

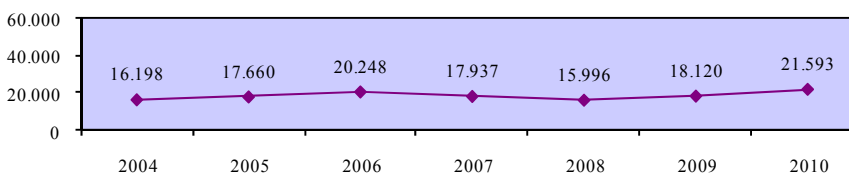

**Ποσοστό συμμετοχής σε εκπαίδευση και κατάρτιση απασχολουμένων 25-64 χρονών στα επαγγέλματα κατώτερου επιπέδου - άνδρες**

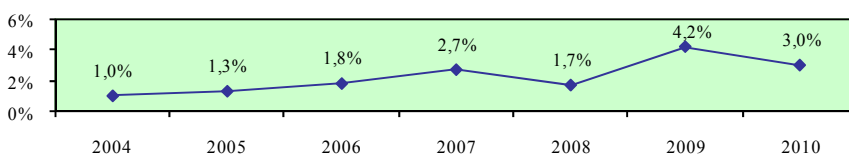

**Ποσοστό συμμετοχής σε εκπαίδευση και κατάρτιση απασχολούμενων 25-64 χρονών στα επαγγέλματα κατώτερου επιπέδου - γυναίκες**

**Περιγραφή δείκτη και πηγή πληροφοριών**

Το ποσοστό συμμετοχής σε εκπαίδευση και κατάρτιση απασχολούμενων γυναικών 25-64 χρονών στα επαγγέλματα κατώτερου επιπέδου υπολογίζεται με τη διαίρεση των συμμετοχών σε εκπαίδευση και κατάρτιση των απασχολούμενων γυναικών 25-64 χρονών στα επαγγέλματα κατώτερου επιπέδου με τις απασχολούμενες γυναίκες στα επαγγέλματα κατώτερου επιπέδου της ίδιας ηλικιακής ομάδας. Οι συμμετοχές σε εκπαίδευση και κατάρτιση αφορούν τις 4 τελευταίες εβδομάδες πριν τη διεξαγωγή της συνέντευξης.

$$\text{Ποσοστό συμμετοχής} = \frac{\text{Συμμετοχές σε εκπαίδευση και κατάρτιση απασχολούμενων γυναικών 25-64 χρονών στα επαγγέλματα κατώτερου επιπέδου}}{\text{Απασχολούμενες γυναίκες 25-64 χρονών στα επαγγέλματα κατώτερου επιπέδου}} \times 100$$

Η πηγή πληροφοριών είναι η Έρευνα Εργατικού Δυναμικού που διεξάγεται από τη Στατιστική Υπηρεσία και αφορά το δεύτερο τρίμηνο του κάθε χρόνου.

**Συμμετοχές σε εκπαίδευση και κατάρτιση απασχολούμενων γυναικών 25-64 χρονών στα επαγγέλματα κατώτερου επιπέδου**

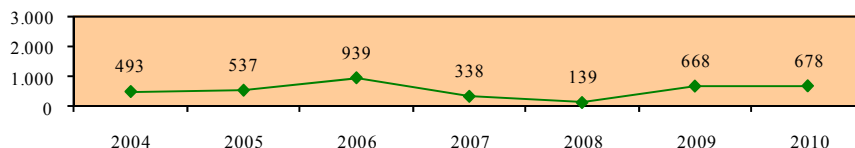

**Απασχολούμενες γυναίκες 25-64 χρονών στα επαγγέλματα κατώτερου επιπέδου**

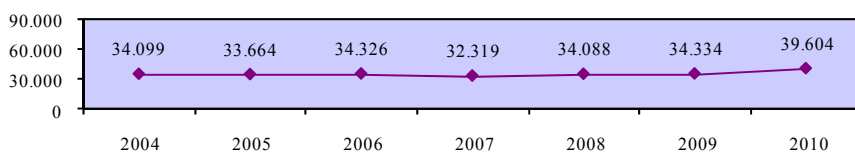

**Ποσοστό συμμετοχής σε εκπαίδευση και κατάρτιση απασχολούμενων 25-64 χρονών στα επαγγέλματα κατώτερου επιπέδου - γυναίκες**

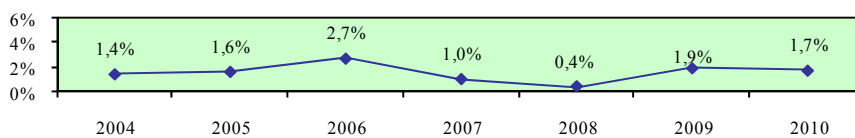

**Χάσμα ποσοστών συμμετοχής σε εκπαίδευση και κατάρτιση απασχολούμενων ανδρών και γυναικών 25-64 χρονών στα επαγγέλματα κατώτερου επιπέδου**

**Περιγραφή δείκτη και πηγή πληροφοριών**

Το χάσμα ποσοστών συμμετοχής σε εκπαίδευση και κατάρτιση απασχολούμενων ανδρών και γυναικών 25-64 χρονών στα επαγγέλματα κατώτερου επιπέδου υπολογίζεται με την αφαίρεση του ποσοστού συμμετοχής σε εκπαίδευση και κατάρτιση απασχολούμενων γυναικών 25-64 χρονών στα επαγγέλματα κατώτερου επιπέδου από το αντίστοιχο ποσοστό συμμετοχής για τους άνδρες.

$$\text{Χάσμα} = \% \text{ Συμμετοχής ανδρών} - \% \text{ Συμμετοχής γυναικών}$$

Η πηγή πληροφοριών είναι η Έρευνα Εργατικού Δυναμικού που διεξάγεται από τη Στατιστική Υπηρεσία και αφορά το δεύτερο τρίμηνο του κάθε χρόνου.

**Ποσοστό συμμετοχής σε εκπαίδευση και κατάρτιση απασχολούμενων 25-64 χρονών στα επαγγέλματα κατώτερου επιπέδου - άνδρες**

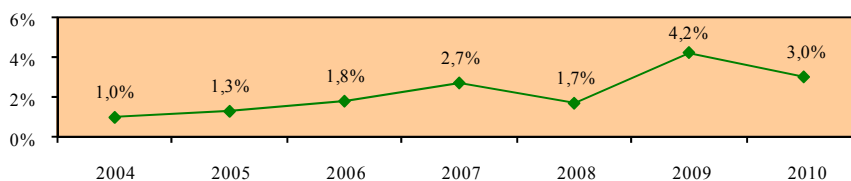

**Ποσοστό συμμετοχής σε εκπαίδευση και κατάρτιση απασχολούμενων 25-64 χρονών στα επαγγέλματα κατώτερου επιπέδου - γυναίκες**

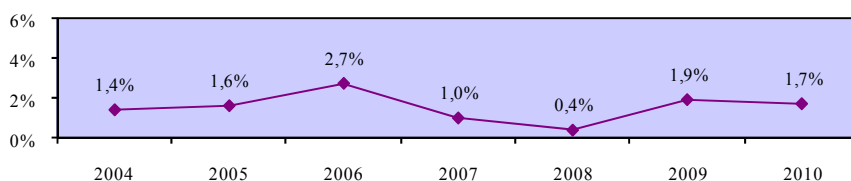

**Χάσμα ποσοστών συμμετοχής σε εκπαίδευση και κατάρτιση απασχολούμενων ανδρών και γυναικών 25-64 χρονών στα επαγγέλματα κατώτερου επιπέδου**

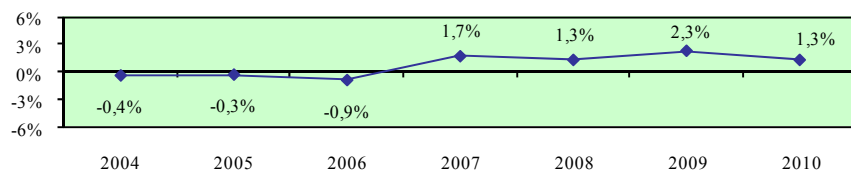

## Ποσοστό συμμετοχής σε εκπαίδευση και κατάρτιση απασχολουμένων 25-64 χρονών στους ανειδίκευτους εργάτες - σύνολο

### Περιγραφή δείκτη και πηγή πληροφοριών

Το ποσοστό συμμετοχής σε εκπαίδευση και κατάρτιση απασχολουμένων 25-64 χρονών στους ανειδίκευτους εργάτες υπολογίζεται με τη διαίρεση των συμμετοχών σε εκπαίδευση και κατάρτιση των απασχολουμένων 25-64 χρονών στους ανειδίκευτους εργάτες με τους απασχολούμενους στους ανειδίκευτους εργάτες της ίδιας ηλικιακής ομάδας. Οι συμμετοχές σε εκπαίδευση και κατάρτιση αφορούν τις 4 τελευταίες εβδομάδες πριν τη διεξαγωγή της συνέντευξης.

$$\text{Ποσοστό συμμετοχής} = \frac{\text{Συμμετοχές σε εκπαίδευση και κατάρτιση απασχολουμένων 25-64 χρονών στους ανειδίκευτους εργάτες}}{\text{Απασχολούμενοι 25-64 χρονών στους ανειδίκευτους εργάτες}} \times 100$$

Η πηγή πληροφοριών είναι η Έρευνα Εργατικού Δυναμικού που διεξάγεται από τη Στατιστική Υπηρεσία και αφορά το δεύτερο τρίμηνο του κάθε χρόνου.

### Συμμετοχές σε εκπαίδευση και κατάρτιση απασχολουμένων 25-64 χρονών στους ανειδίκευτους εργάτες

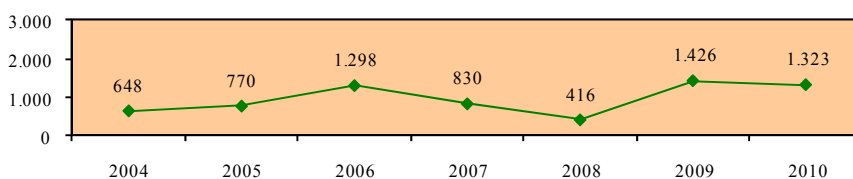

### Απασχολούμενοι 25-64 χρονών στους ανειδίκευτους εργάτες

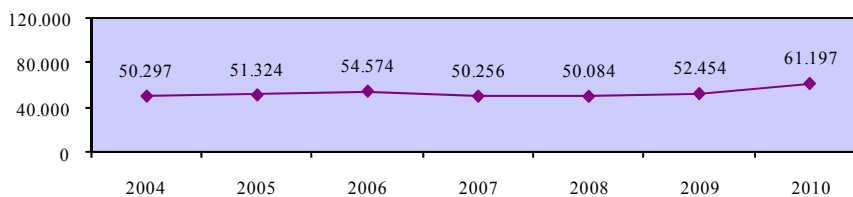

### Ποσοστό συμμετοχής σε εκπαίδευση και κατάρτιση απασχολουμένων 25-64 χρονών στους ανειδίκευτους εργάτες - σύνολο

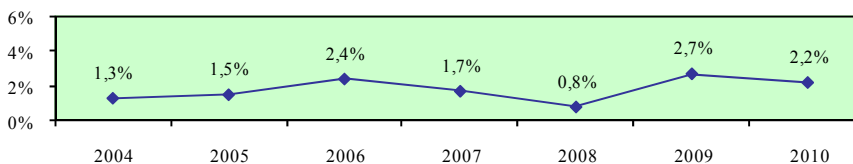

## Ποσοστό συμμετοχής σε εκπαίδευση και κατάρτιση απασχολομένων 25-64 χρονών στους ανειδίκευτους εργάτες - άνδρες

### Περιγραφή δείκτη και πηγή πληροφοριών

Το ποσοστό συμμετοχής σε εκπαίδευση και κατάρτιση απασχολομένων ανδρών 25-64 χρονών στους ανειδίκευτους εργάτες υπολογίζεται με τη διαίρεση των συμμετοχών σε εκπαίδευση και κατάρτιση των απασχολομένων ανδρών 25-64 χρονών στους ανειδίκευτους εργάτες με τους απασχολούμενους άνδρες στους ανειδίκευτους εργάτες της ίδιας ηλικιακής ομάδας. Οι συμμετοχές σε εκπαίδευση και κατάρτιση αφορούν τις 4 τελευταίες εβδομάδες πριν τη διεξαγωγή της συνέντευξης.

$$\text{Ποσοστό συμμετοχής} = \frac{\text{Συμμετοχές σε εκπαίδευση και κατάρτιση απασχολομένων ανδρών 25-64 χρονών στους ανειδίκευτους εργάτες}}{\text{Απασχολούμενοι άνδρες 25-64 χρονών στους ανειδίκευτους εργάτες}} \times 100$$

Η πηγή πληροφοριών είναι η Έρευνα Εργατικού Δυναμικού που διεξάγεται από τη Στατιστική Υπηρεσία και αφορά το δεύτερο τρίμηνο του κάθε χρόνου.

### Συμμετοχές σε εκπαίδευση και κατάρτιση απασχολομένων ανδρών 25-64 χρονών στους ανειδίκευτους εργάτες

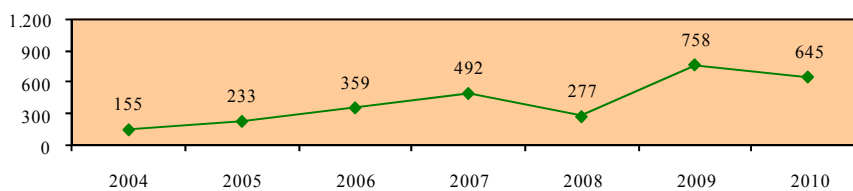

### Απασχολούμενοι άνδρες 25-64 χρονών στους ανειδίκευτους εργάτες

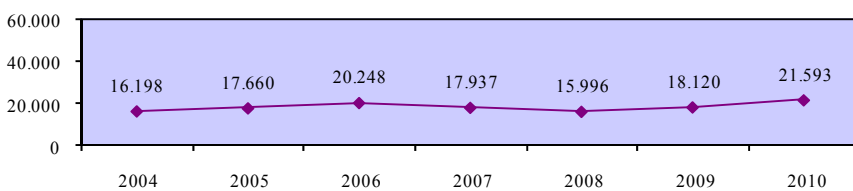

### Ποσοστό συμμετοχής σε εκπαίδευση και κατάρτιση απασχολομένων 25-64 χρονών στους ανειδίκευτους εργάτες - άνδρες

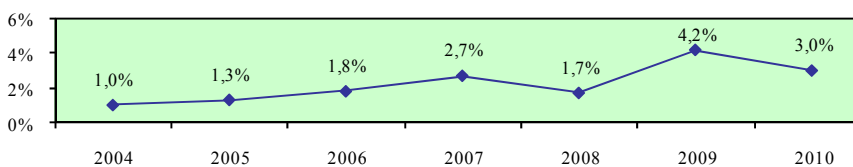

## Ποσοστό συμμετοχής σε εκπαίδευση και κατάρτιση απασχολουμένων 25-64 χρονών στους ανειδίκευτους εργάτες - γυναίκες

### Περιγραφή δείκτη και πηγή πληροφοριών

Το ποσοστό συμμετοχής σε εκπαίδευση και κατάρτιση απασχολουμένων γυναικών 25-64 χρονών στους ανειδίκευτους εργάτες υπολογίζεται με τη διαίρεση των συμμετοχών σε εκπαίδευση και κατάρτιση των απασχολουμένων γυναικών 25-64 χρονών στους ανειδίκευτους εργάτες με τις απασχολούμενες γυναίκες στους ανειδίκευτους εργάτες της ίδιας ηλικιακής ομάδας. Οι συμμετοχές σε εκπαίδευση και κατάρτιση αφορούν τις 4 τελευταίες εβδομάδες πριν τη διεξαγωγή της συνέντευξης.

$$\text{Ποσοστό συμμετοχής} = \frac{\text{Συμμετοχές σε εκπαίδευση και κατάρτιση απασχολουμένων γυναικών 25-64 χρονών στους ανειδίκευτους εργάτες}}{\text{Απασχολούμενες γυναίκες 25-64 χρονών στους ανειδίκευτους εργάτες}} \times 100$$

Η πηγή πληροφοριών είναι η Έρευνα Εργατικού Δυναμικού που διεξάγεται από τη Στατιστική Υπηρεσία και αφορά το δεύτερο τρίμηνο του κάθε χρόνου.

### Συμμετοχές σε εκπαίδευση και κατάρτιση απασχολουμένων γυναικών 25-64 χρονών στους ανειδίκευτους εργάτες

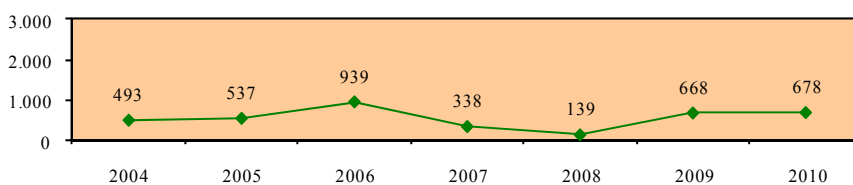

### Απασχολούμενες γυναίκες 25-64 χρονών στους ανειδίκευτους εργάτες

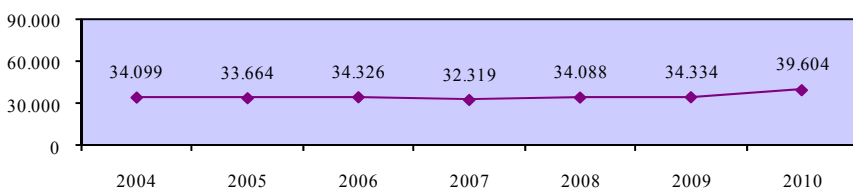

### Ποσοστό συμμετοχής σε εκπαίδευση και κατάρτιση απασχολουμένων 25-64 χρονών στους ανειδίκευτους εργάτες - γυναίκες

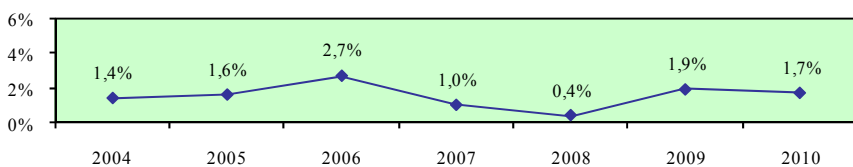

**Χάσμα ποσοστών συμμετοχής σε εκπαίδευση και κατάρτιση απασχολούμενων ανδρών και γυναικών 25-64 χρονών στους ανειδίκευτους εργάτες**

**Περιγραφή δείκτη και πηγή πληροφοριών**

Το χάσμα ποσοστών συμμετοχής σε εκπαίδευση και κατάρτιση απασχολούμενων ανδρών και γυναικών 25-64 χρονών στους ανειδίκευτους εργάτες υπολογίζεται με την αφαίρεση του ποσοστού συμμετοχής σε εκπαίδευση και κατάρτιση απασχολούμενων γυναικών 25-64 χρονών στους ανειδίκευτους εργάτες από το αντίστοιχο ποσοστό συμμετοχής για τους άνδρες.

$$\text{Χάσμα} = \% \text{ Συμμετοχής ανδρών} - \% \text{ Συμμετοχής γυναικών}$$

Η πηγή πληροφοριών είναι η Έρευνα Εργατικού Δυναμικού που διεξάγεται από τη Στατιστική Υπηρεσία και αφορά το δεύτερο τρίμηνο του κάθε χρόνου.

**Ποσοστό συμμετοχής σε εκπαίδευση και κατάρτιση απασχολούμενων 25-64 χρονών στους ανειδίκευτους εργάτες - άνδρες**

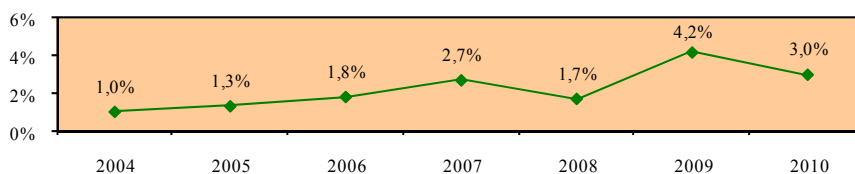

**Ποσοστό συμμετοχής σε εκπαίδευση και κατάρτιση απασχολούμενων 25-64 χρονών στους ανειδίκευτους εργάτες - γυναίκες**

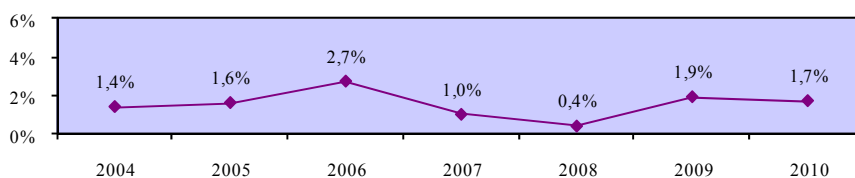

**Χάσμα ποσοστών συμμετοχής σε εκπαίδευση και κατάρτιση απασχολούμενων ανδρών και γυναικών 25-64 χρονών στους ανειδίκευτους εργάτες**

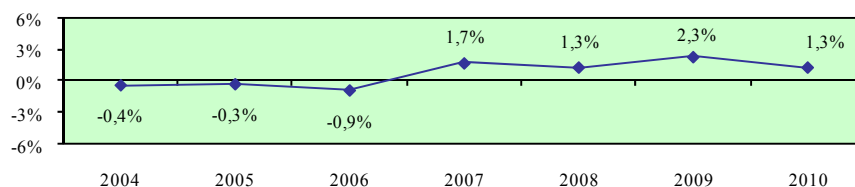



## 6. ΣΥΜΠΕΡΑΣΜΑΤΑ ΚΑΙ ΠΟΡΙΣΜΑΤΑ

Η μελέτη αυτή, η οποία εξετάζει τις διαχρονικές τάσεις των δεικτών συμμετοχής σε εκπαίδευση και κατάρτιση στην Κύπρο και την Ευρωπαϊκή Ένωση, εμπλουτίζει το ερευνητικό έργο της ΑνΑΔ σε σχέση με την ανάλυση της κατάστασης στον τομέα της εκπαίδευσης και κατάρτισης. Παράλληλα, οι πληροφορίες και τα αριθμητικά δεδομένα που περιέχονται στη μελέτη ενισχύουν το γνωσιολογικό απόθεμα της Κύπρου.

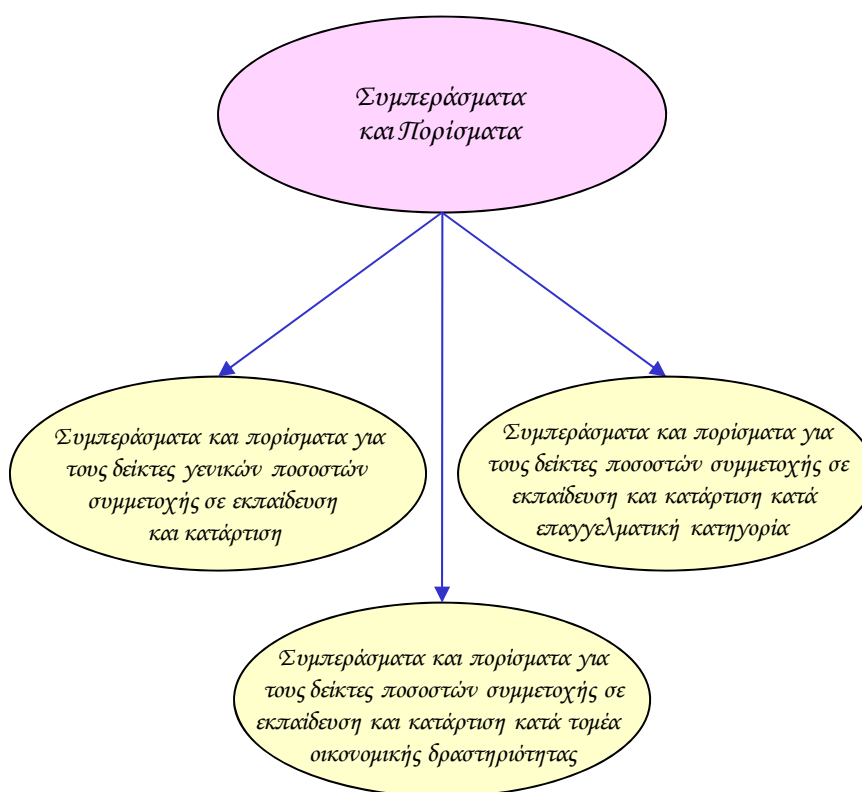

Στο κεφάλαιο αυτό καταγράφονται οι κυριότερες διαπιστώσεις και τα πορίσματα της μελέτης που προκύπτουν από την ανάλυση και εξέταση των διαχρονικών τάσεων σχετικά με τους δείκτες συμμετοχής σε εκπαίδευση και κατάρτιση στην Κύπρο και τις χώρες της Ευρωπαϊκής Ένωσης κατά την περίοδο 2004-2010. Σημειώνεται

ότι οι πληροφορίες για την Ευρωπαϊκή Ένωση αφορούν την περίοδο 2004-2008.

Αρχικά αναλύονται οι διαπιστώσεις και τα συμπεράσματα για τις διαχρονικές τάσεις που παρατηρούνται στην Κύπρο και τις χώρες της Ευρωπαϊκής Ένωσης σε σχέση με τους δείκτες γενικών ποσοστών συμμετοχής πληθυσμού σε εκπαίδευση και κατάρτιση καθώς και τους δείκτες ποσοστών συμμετοχής απασχολουμένων σε εκπαίδευση και κατάρτιση κατά τομέα οικονομικής δραστηριότητας και επαγγελματική κατηγορία. Ακολουθούν τα πορίσματα τα οποία προκύπτουν από τη σύγκριση της διαχρονικής εικόνας των κυριότερων δεικτών συμμετοχής σε εκπαίδευση και κατάρτιση στην Κύπρο με την αντίστοιχη εικόνα στις χώρες της Ευρωπαϊκής Ένωσης.

### **6.1. Διαπιστώσεις και συμπεράσματα για τους δείκτες γενικών ποσοστών συμμετοχής πληθυσμού σε εκπαίδευση και κατάρτιση**

Σε αυτό το υποκεφάλαιο παρουσιάζονται οι βασικές διαπιστώσεις και τα συμπεράσματα τα οποία προκύπτουν από την εξέταση των δεικτών γενικών ποσοστών συμμετοχής πληθυσμού σε εκπαίδευση και κατάρτιση στην Κύπρο και τις χώρες της Ευρωπαϊκής Ένωσης. Συγκεκριμένα, εξετάζεται η διαχρονική εικόνα που παρουσιάζεται την περίοδο 2004-2010 αναφορικά με τα γενικά ποσοστά συμμετοχής σε εκπαίδευση και κατάρτιση του πληθυσμού 25-64 χρονών καθώς και τα ποσοστά συμμετοχής σε εκπαίδευση και κατάρτιση του πληθυσμού 25-64 χρονών κατά ηλικία, επίπεδο εκπαίδευσης και κατάσταση απασχόλησης.

#### **6.1.1. Γενικά ποσοστά συμμετοχής σε εκπαίδευση και κατάρτιση του πληθυσμού 25-64 χρονών**

Το Σχεδιάγραμμα 17 παρουσιάζει το γενικό ποσοστό συμμετοχής σε εκπαίδευση και κατάρτιση του πληθυσμού 25-64 χρονών στην Κύπρο την περίοδο 2004-2010 καθώς και το μέσο όρο και την καλύτερη επίδοση στις χώρες της Ευρωπαϊκής Ένωσης.

Από το Σχεδιάγραμμα 17 προκύπτει ότι το γενικό ποσοστό συμμετοχής σε εκπαίδευση και κατάρτιση του πληθυσμού 25-64 χρονών στην Κύπρο είναι χαμηλότερο ή ίσο με το μέσο όρο στην Ευρωπαϊκή Ένωση ενώ συγκριτικά με την καλύτερη επίδοση στην Ευρωπαϊκή Ένωση κυμαίνεται σε πολύ χαμηλότερα επίπεδα. Σημειώνεται ότι η διαφορά ανάμεσα στα ποσοστά στην Κύπρο και την καλύτερη επίδοση στην Ευρωπαϊκή Ένωση παρουσίασε οριακή αύξηση από 22,8% το 2004 σε 22,9% το 2008.

**ΣΧΕΔΙΑΓΡΑΜΜΑ 17**  
**ΓΕΝΙΚΟ ΠΟΣΟΣΤΟ ΣΥΜΜΕΤΟΧΗΣ ΣΕ ΕΚΠΑΙΔΕΥΣΗ**  
**ΚΑΙ ΚΑΤΑΡΤΙΣΗ ΤΟΥ ΠΛΗΘΥΣΜΟΥ 25-64 ΧΡΟΝΩΝ**  
**ΣΤΗΝ ΚΥΠΡΟ ΚΑΙ ΤΙΣ ΧΩΡΕΣ ΤΗΣ ΕΥΡΩΠΑΪΚΗΣ**  
**ΕΝΩΣΗΣ ΤΗΝ ΠΕΡΙΟΔΟ 2004-2010**

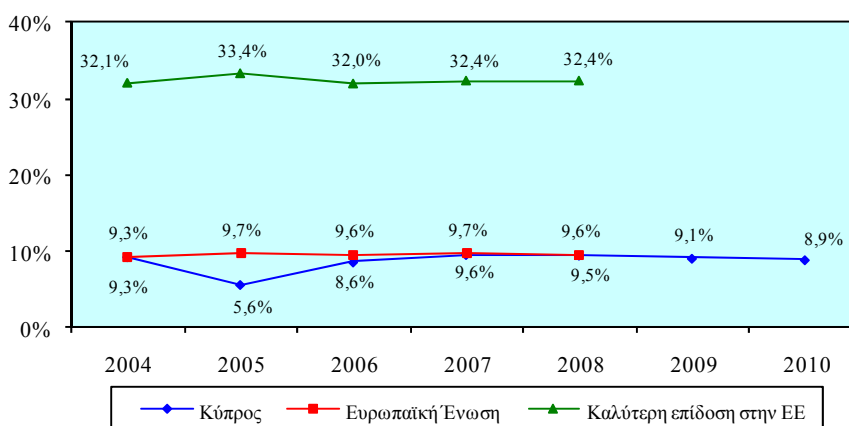

Στα Σχεδιαγράμματα 18 και 19 φαίνεται το γενικό ποσοστό συμμετοχής σε εκπαίδευση και κατάρτιση του ανδρικού και του γυναικείου πληθυσμού 25-64 χρονών στην Κύπρο την περίοδο 2004-2010 καθώς και ο μέσος όρος και η καλύτερη επίδοση στις χώρες της Ευρωπαϊκής Ένωσης.

Το γενικό ποσοστό συμμετοχής σε εκπαίδευση και κατάρτιση των ανδρών 25-64 χρονών στην Κύπρο παρουσιάζεται, με εξαίρεση το 2005, πολύ κοντά στο μέσο όρο της Ευρωπαϊκής Ένωσης και πολύ χαμηλότερο από την καλύτερη επίδοση στην Ευρωπαϊκή Ένωση. Η διαφορά ανάμεσα στα ποσοστά στην Κύπρο και την καλύτερη επίδοση στην Ευρωπαϊκή Ένωση το 2004 ανερχόταν στο 18,9% ενώ το 2008 παρουσίασε πτώση φθάνοντας στο 17,0%.

**ΣΧΕΔΙΑΓΡΑΜΜΑ 18**  
**ΓΕΝΙΚΟ ΠΟΣΟΣΤΟ ΣΥΜΜΕΤΟΧΗΣ ΣΕ ΕΚΠΑΙΔΕΥΣΗ**  
**ΚΑΙ ΚΑΤΑΡΤΙΣΗ ΤΟΥ ΑΝΔΡΙΚΟΥ ΠΛΗΘΥΣΜΟΥ**  
**25-64 ΧΡΟΝΩΝ ΣΤΗΝ ΚΥΠΡΟ ΚΑΙ ΤΙΣ ΧΩΡΕΣ ΤΗΣ**  
**ΕΥΡΩΠΑΪΚΗΣ ΕΝΩΣΗΣ ΤΗΝ ΠΕΡΙΟΔΟ 2004-2010**

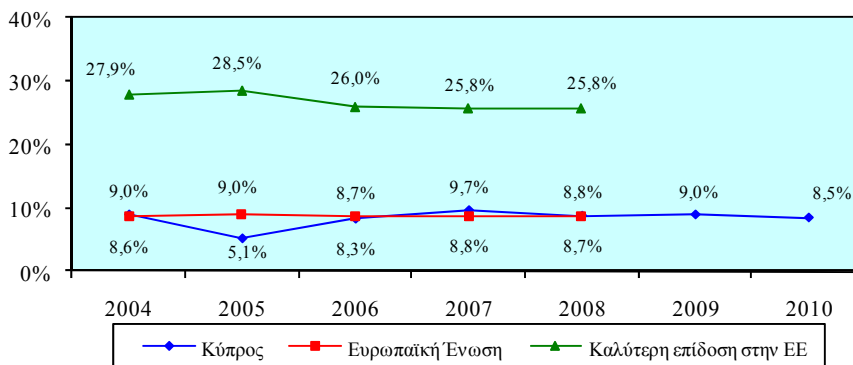

Σε χαμηλότερα επίπεδα από το μέσο όρο στην Ευρωπαϊκή Ένωση παρουσιάζεται το γενικό ποσοστό συμμετοχής σε εκπαίδευση και κατάρτιση των γυναικών 25-64 χρονών στην Κύπρο ενώ συγκριτικά με την καλύτερη επίδοση που εμφανίζεται στην Ευρωπαϊκή Ένωση είναι πολύ μικρότερο. Επισημαίνεται ότι η διαφορά ανάμεσα στα ποσοστά στην Κύπρο και την καλύτερη επίδοση στην Ευρωπαϊκή Ένωση το 2004 έφτανε στο 26,9% ενώ το 2008 αυξήθηκε στο 29,1%.

**ΣΧΕΔΙΑΓΡΑΜΜΑ 19**  
**ΓΕΝΙΚΟ ΠΟΣΟΣΤΟ ΣΥΜΜΕΤΟΧΗΣ ΣΕ ΕΚΠΑΙΔΕΥΣΗ**  
**ΚΑΙ ΚΑΤΑΡΤΙΣΗ ΤΟΥ ΓΥΝΑΙΚΕΙΟΥ ΠΛΗΘΥΣΜΟΥ**  
**25-64 ΧΡΟΝΩΝ ΣΤΗΝ ΚΥΠΡΟ ΚΑΙ ΤΙΣ ΧΩΡΕΣ ΤΗΣ**  
**ΕΥΡΩΠΑΪΚΗΣ ΕΝΩΣΗΣ ΤΗΝ ΠΕΡΙΟΔΟ 2004-2010**

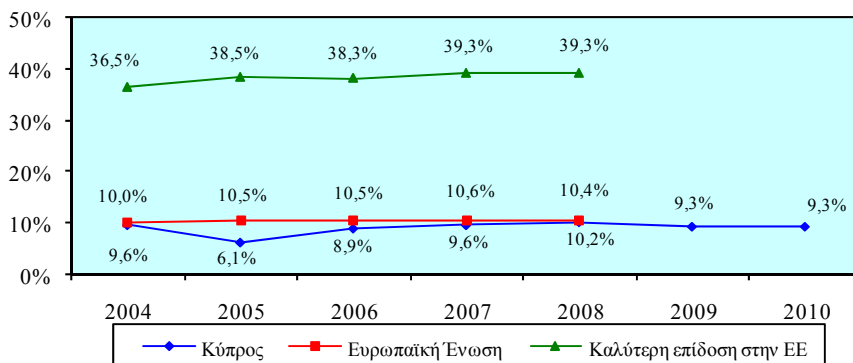

### 6.1.2. Ποσοστά συμμετοχής σε εκπαίδευση και κατάρτιση του πληθυσμού 25-64 χρονών κατά ηλικία

Το Σχεδιάγραμμα 20 παρουσιάζει το ποσοστό συμμετοχής σε εκπαίδευση και κατάρτιση του πληθυσμού 25-34 χρονών στην Κύπρο την περίοδο 2004-2010 καθώς και το μέσο όρο και την καλύτερη επίδοση στις χώρες της Ευρωπαϊκής Ένωσης.

Από το Σχεδιάγραμμα 20 προκύπτει ότι το ποσοστό συμμετοχής σε εκπαίδευση και κατάρτιση του πληθυσμού 25-34 χρονών στην Κύπρο βρίσκεται σε χαμηλότερα επίπεδα από το μέσο όρο στην Ευρωπαϊκή Ένωση ενώ εμφανίζεται πολύ χαμηλότερο από την καλύτερη επίδοση στην Ευρωπαϊκή Ένωση. Συγκεκριμένα, η διαφορά ανάμεσα στα ποσοστά στην Κύπρο και την καλύτερη επίδοση στην Ευρωπαϊκή Ένωση το 2004 ήταν στο 23,2% ενώ το 2008 μεγάλωσε ακόμη περισσότερο και ανήλθε στο 25,8%.

ΣΧΕΔΙΑΓΡΑΜΜΑ 20  
ΠΟΣΟΣΤΟ ΣΥΜΜΕΤΟΧΗΣ ΣΕ ΕΚΠΑΙΔΕΥΣΗ ΚΑΙ  
ΚΑΤΑΡΤΙΣΗ ΤΟΥ ΠΛΗΘΥΣΜΟΥ 25-34 ΧΡΟΝΩΝ  
ΣΤΗΝ ΚΥΠΡΟ ΚΑΙ ΤΙΣ ΧΩΡΕΣ ΤΗΣ ΕΥΡΩΠΑΪΚΗΣ  
ΕΝΩΣΗΣ ΤΗΝ ΠΕΡΙΟΔΟ 2004-2010

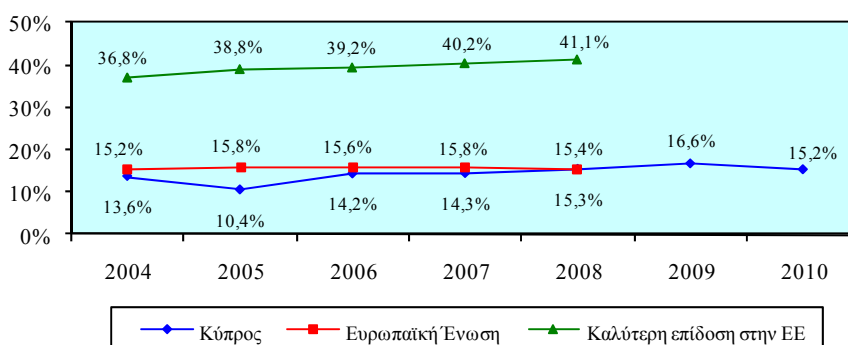

Στα Σχεδιαγράμματα 21 και 22 φαίνεται αντίστοιχα το ποσοστό συμμετοχής σε εκπαίδευση και κατάρτιση του ανδρικού και του γυναικείου πληθυσμού 25-34 χρονών στην Κύπρο την περίοδο 2004-2010 καθώς και ο μέσος όρος και η καλύτερη επίδοση στις χώρες της Ευρωπαϊκής Ένωσης.

Σε χαμηλότερα επίπεδα παρουσιάζεται κατά κανόνα το ποσοστό συμμετοχής σε εκπαίδευση και κατάρτιση των ανδρών 25-34 χρονών στην Κύπρο από το μέσο όρο στην Ευρωπαϊκή Ένωση ενώ συγκριτικά με την καλύτερη επίδοση που εμφανίζεται στην

Ευρωπαϊκή Ένωση είναι πολύ μικρότερο. Η διαφορά που παρατηρήθηκε ανάμεσα στα ποσοστά στην Κύπρο και την καλύτερη επίδοση στην Ευρωπαϊκή Ένωση το 2004 βρισκόταν στο 21,4% ενώ το 2008 αυξήθηκε στο 22,5%.

**ΣΧΕΔΙΑΓΡΑΜΜΑ 21**  
**ΠΟΣΟΣΤΟ ΣΥΜΜΕΤΟΧΗΣ ΣΕ ΕΚΠΑΙΔΕΥΣΗ ΚΑΙ**  
**ΚΑΤΑΡΤΙΣΗ ΤΟΥ ΑΝΔΡΙΚΟΥ ΠΛΗΘΥΣΜΟΥ 25-34**  
**ΧΡΟΝΩΝ ΣΤΗΝ ΚΥΠΡΟ ΚΑΙ ΤΙΣ ΧΩΡΕΣ ΤΗΣ**  
**ΕΥΡΩΠΑΪΚΗΣ ΕΝΩΣΗΣ ΤΗΝ ΠΕΡΙΟΔΟ 2004-2010**

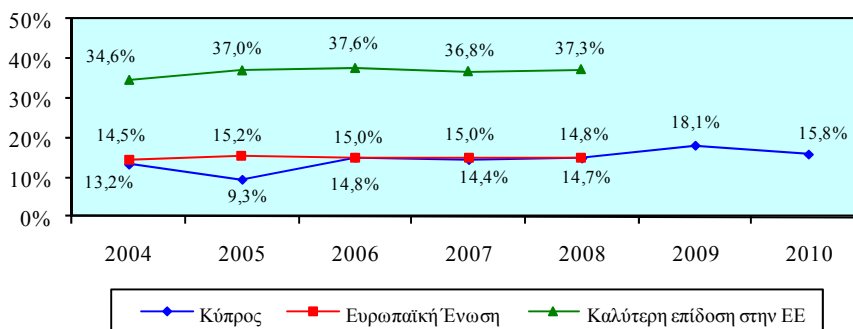

Χαμηλότερο εμφανίζεται επίσης το ποσοστό συμμετοχής σε εκπαίδευση και κατάρτιση των γυναικών 25-34 χρονών στην Κύπρο από το μέσο όρο στην Ευρωπαϊκή Ένωση ενώ συγκριτικά με την καλύτερη επίδοση στην Ευρωπαϊκή Ένωση είναι πολύ μικρότερο. Το 2004 η διαφορά ανάμεσα στα ποσοστά στην Κύπρο και την καλύτερη επίδοση στην Ευρωπαϊκή Ένωση ήταν στο 25,2% ενώ το 2008 αυξήθηκε ακόμη περισσότερο και ανήλθε στο 29,0%.

**ΣΧΕΔΙΑΓΡΑΜΜΑ 22**  
**ΠΟΣΟΣΤΟ ΣΥΜΜΕΤΟΧΗΣ ΣΕ ΕΚΠΑΙΔΕΥΣΗ ΚΑΙ**  
**ΚΑΤΑΡΤΙΣΗ ΤΟΥ ΓΥΝΑΙΚΕΙΟΥ ΠΛΗΘΥΣΜΟΥ 25-34**  
**ΧΡΟΝΩΝ ΣΤΗΝ ΚΥΠΡΟ ΚΑΙ ΤΙΣ ΧΩΡΕΣ ΤΗΣ**  
**ΕΥΡΩΠΑΪΚΗΣ ΕΝΩΣΗΣ ΤΗΝ ΠΕΡΙΟΔΟ 2004-2010**

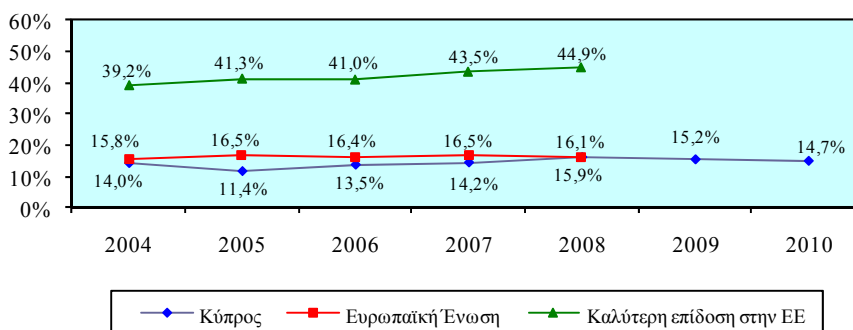

Στο Σχεδιάγραμμα 23 απεικονίζεται το ποσοστό συμμετοχής σε εκπαίδευση και κατάρτιση του πληθυσμού 35-44 χρονών στην Κύπρο την περίοδο 2004-2010 καθώς και ο μέσος όρος και η καλύτερη επίδοση στις χώρες της Ευρωπαϊκής Ένωσης.

Από τα στοιχεία του Σχεδιαγράμματος 23 φαίνεται ότι **το ποσοστό συμμετοχής σε εκπαίδευση και κατάρτιση του πληθυσμού 35-44 χρονών στην Κύπρο είναι, με εξαίρεση το 2005, κοντά στο μέσο όρο στην Ευρωπαϊκή Ένωση ενώ συγκριτικά με την καλύτερη επίδοση που παρατηρείται στην Ευρωπαϊκή Ένωση βρίσκεται σε χαμηλότερα επίπεδα.** Η διαφορά ανάμεσα στα ποσοστά στην Κύπρο και την καλύτερη επίδοση στην Ευρωπαϊκή Ένωση το 2004 βρισκόταν στο 21,6% ενώ το 2008 παρουσιάστηκε ακόμη μεγαλύτερη φτάνοντας στο 23,4%.

**ΣΧΕΔΙΑΓΡΑΜΜΑ 23**  
**ΠΟΣΟΣΤΟ ΣΥΜΜΕΤΟΧΗΣ ΣΕ ΕΚΠΑΙΔΕΥΣΗ ΚΑΙ**  
**ΚΑΤΑΡΤΙΣΗ ΤΟΥ ΠΛΗΘΥΣΜΟΥ 35-44 ΧΡΟΝΩΝ**  
**ΣΤΗΝ ΚΥΠΡΟ ΚΑΙ ΤΙΣ ΧΩΡΕΣ ΤΗΣ ΕΥΡΩΠΑΪΚΗΣ**  
**ΕΝΩΣΗΣ ΤΗΝ ΠΕΡΙΟΔΟ 2004-2010**

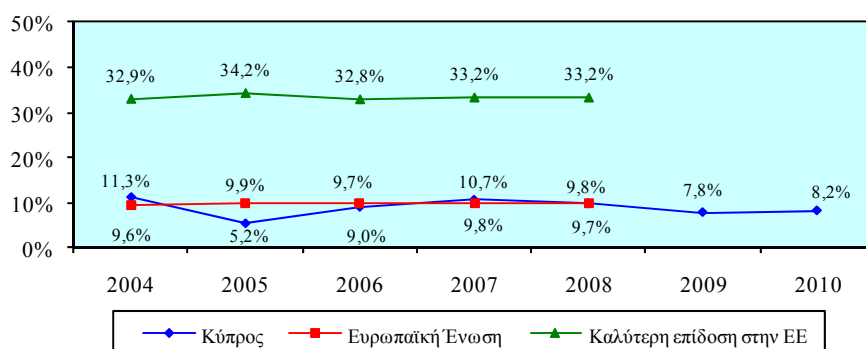

Τα Σχεδιαγράμματα 24 και 25 δείχνουν αντίστοιχα το ποσοστό συμμετοχής σε εκπαίδευση και κατάρτιση του ανδρικού και του γυναικείου πληθυσμού 35-44 χρονών στην Κύπρο την περίοδο 2004-2010 καθώς και το μέσο όρο και την καλύτερη επίδοση στις χώρες της Ευρωπαϊκής Ένωσης.

**Για το 2004, το 2007 και το 2008 το ποσοστό συμμετοχής των ανδρών 35-44 χρονών στην Κύπρο είναι μεγαλύτερο από το μέσο όρο στην Ευρωπαϊκή Ένωση ενώ για το 2005 και το 2006 είναι χαμηλότερο. Εξάλλου το ποσοστό αυτό συγκριτικά με την καλύτερη επίδοση που σημειώνεται στην Ευρωπαϊκή Ένωση**

είναι πολύ μικρότερο. Το 2004 η διαφορά ανάμεσα στα ποσοστά στην Κύπρο και την καλύτερη επίδοση στην Ευρωπαϊκή Ένωση ήταν 18,7% ενώ το 2008 μειώθηκε στο 17,0%.

**ΣΧΕΔΙΑΓΡΑΜΜΑ 24**  
**ΠΟΣΟΣΤΟ ΣΥΜΜΕΤΟΧΗΣ ΣΕ ΕΚΠΑΙΔΕΥΣΗ ΚΑΙ**  
**ΚΑΤΑΡΤΙΣΗ ΤΟΥ ΑΝΔΡΙΚΟΥ ΠΛΗΘΥΣΜΟΥ 35-44**  
**ΧΡΟΝΩΝ ΣΤΗΝ ΚΥΠΡΟ ΚΑΙ ΤΙΣ ΧΩΡΕΣ ΤΗΣ**  
**ΕΥΡΩΠΑΪΚΗΣ ΕΝΩΣΗΣ ΤΗΝ ΠΕΡΙΟΔΟ 2004-2010**

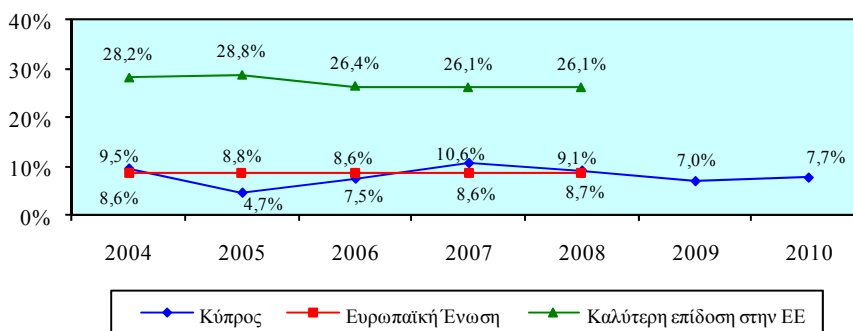

Μικρότερο, με εξαίρεση το 2004, εμφανίζεται το ποσοστό συμμετοχής σε εκπαίδευση και κατάρτιση των γυναικών 35-44 χρονών στην Κύπρο από το μέσο όρο στην Ευρωπαϊκή Ένωση ενώ συγκριτικά με την καλύτερη επίδοση στην Ευρωπαϊκή Ένωση βρίσκεται σε πολύ χαμηλότερα επίπεδα. Συγκεκριμένα, η διαφορά ανάμεσα στα ποσοστά στην Κύπρο και την καλύτερη επίδοση στην Ευρωπαϊκή Ένωση το 2004 ήταν στο 24,8% ενώ το 2008 αυξήθηκε στο 30,0%.

**ΣΧΕΔΙΑΓΡΑΜΜΑ 25**  
**ΠΟΣΟΣΤΟ ΣΥΜΜΕΤΟΧΗΣ ΣΕ ΕΚΠΑΙΔΕΥΣΗ ΚΑΙ**  
**ΚΑΤΑΡΤΙΣΗ ΤΟΥ ΓΥΝΑΙΚΕΙΟΥ ΠΛΗΘΥΣΜΟΥ 35-44**  
**ΧΡΟΝΩΝ ΣΤΗΝ ΚΥΠΡΟ ΚΑΙ ΤΙΣ ΧΩΡΕΣ ΤΗΣ**  
**ΕΥΡΩΠΑΪΚΗΣ ΕΝΩΣΗΣ ΤΗΝ ΠΕΡΙΟΔΟ 2004-2010**

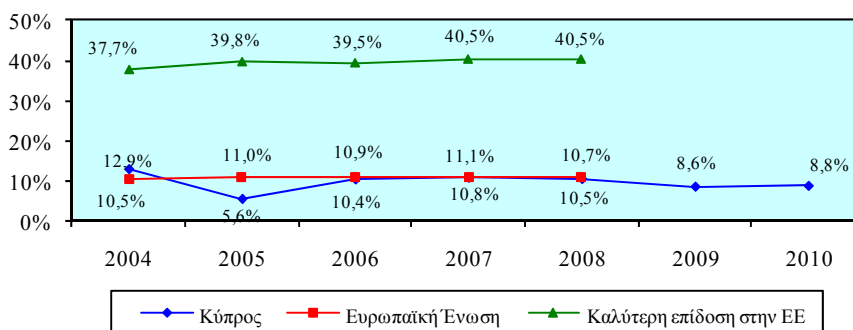



Στο Σχεδιάγραμμα 26 παρουσιάζεται το ποσοστό συμμετοχής σε εκπαίδευση και κατάρτιση του πληθυσμού 45-54 χρονών στην Κύπρο την περίοδο 2004-2010 καθώς και ο μέσος όρος και η καλύτερη επίδοση στις χώρες της Ευρωπαϊκής Ένωσης.

Από το Σχεδιάγραμμα 26 προκύπτει ότι **το ποσοστό συμμετοχής σε εκπαίδευση και κατάρτιση του πληθυσμού 45-54 χρονών στην Κύπρο κυμαίνεται, με εξαίρεση το 2004, σε χαμηλότερα επίπεδα από το μέσο όρο στην Ευρωπαϊκή Ένωση ενώ εμφανίζεται πολύ χαμηλότερο από την καλύτερη επίδοση στην Ευρωπαϊκή Ένωση.** Συγκεκριμένα, η διαφορά ανάμεσα στα ποσοστά στην Κύπρο και την καλύτερη επίδοση στην Ευρωπαϊκή Ένωση το 2004 ήταν στο 24,0% ενώ το 2008 αυξήθηκε ακόμη περισσότερο και ανήλθε στο 25,0%.

**ΣΧΕΔΙΑΓΡΑΜΜΑ 26**  
**ΠΟΣΟΣΤΟ ΣΥΜΜΕΤΟΧΗΣ ΣΕ ΕΚΠΑΙΔΕΥΣΗ ΚΑΙ**  
**ΚΑΤΑΡΤΙΣΗ ΤΟΥ ΠΛΗΘΥΣΜΟΥ 45-54 ΧΡΟΝΩΝ**  
**ΣΤΗΝ ΚΥΠΡΟ ΚΑΙ ΤΙΣ ΧΩΡΕΣ ΤΗΣ ΕΥΡΩΠΑΪΚΗΣ**  
**ΕΝΩΣΗΣ ΤΗΝ ΠΕΡΙΟΔΟ 2004-2010**

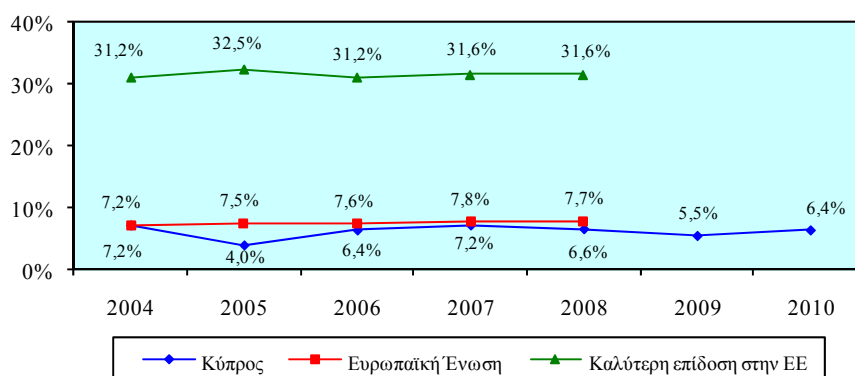

Στα Σχεδιαγράμματα 27 και 28 φαίνεται αντίστοιχα το ποσοστό συμμετοχής σε εκπαίδευση και κατάρτιση του ανδρικού και του γυναικείου πληθυσμού 45-54 χρονών στην Κύπρο την περίοδο 2004-2010 καθώς και ο μέσος όρος και η καλύτερη επίδοση στις χώρες της Ευρωπαϊκής Ένωσης.

**Σε χαμηλότερα επίπεδα, με εξαίρεση το 2004 και το 2007, παρουσιάζεται το ποσοστό συμμετοχής των ανδρών 45-54 χρονών στην Κύπρο από το μέσο όρο στην Ευρωπαϊκή Ένωση ενώ συγκριτικά με την καλύτερη επίδοση που εμφανίζεται στην Ευρωπαϊκή Ένωση είναι πολύ μικρότερο.** Σημειώνεται ότι η

διαφορά ανάμεσα στα ποσοστά στην Κύπρο και την καλύτερη επίδοση στην Ευρωπαϊκή Ένωση το 2004 βρισκόταν στο 18,0% ενώ το 2008 μειώθηκε οριακά στο 17,6%.

**ΣΧΕΔΙΑΓΡΑΜΜΑ 27**  
**ΠΟΣΟΣΤΟ ΣΥΜΜΕΤΟΧΗΣ ΣΕ ΕΚΠΑΙΔΕΥΣΗ ΚΑΙ**  
**ΚΑΤΑΡΤΙΣΗ ΤΟΥ ΑΝΔΡΙΚΟΥ ΠΛΗΘΥΣΜΟΥ 45-54**  
**ΧΡΟΝΩΝ ΣΤΗΝ ΚΥΠΡΟ ΚΑΙ ΤΙΣ ΧΩΡΕΣ ΤΗΣ**  
**ΕΥΡΩΠΑΪΚΗΣ ΕΝΩΣΗΣ ΤΗΝ ΠΕΡΙΟΔΟ 2004-2010**

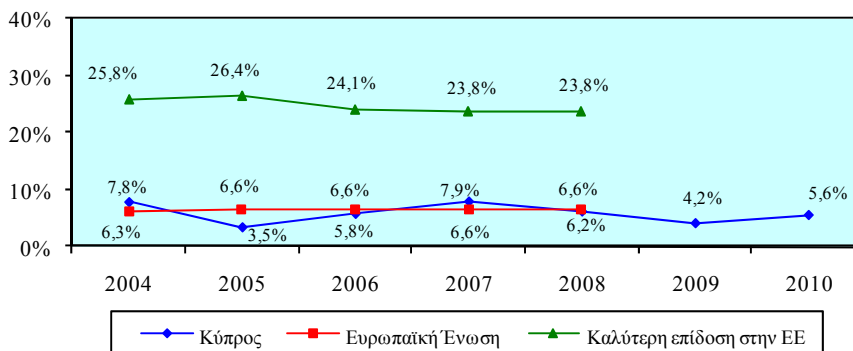

Χαμηλότερο εμφανίζεται το ποσοστό συμμετοχής σε εκπαίδευση και κατάρτιση των γυναικών 45-54 χρονών στην Κύπρο από το μέσο όρο στην Ευρωπαϊκή Ένωση ενώ συγκριτικά με την καλύτερη επίδοση στην Ευρωπαϊκή Ένωση είναι πολύ μικρότερο. Το 2004 η διαφορά ανάμεσα στα ποσοστά στην Κύπρο και την καλύτερη επίδοση στην Ευρωπαϊκή Ένωση ήταν στο 30,6% ενώ το 2008 αυξήθηκε ακόμη περισσότερο και ανήλθε στο 32,6%.

**ΣΧΕΔΙΑΓΡΑΜΜΑ 28**  
**ΠΟΣΟΣΤΟ ΣΥΜΜΕΤΟΧΗΣ ΣΕ ΕΚΠΑΙΔΕΥΣΗ ΚΑΙ**  
**ΚΑΤΑΡΤΙΣΗ ΤΟΥ ΓΥΝΑΙΚΕΙΟΥ ΠΛΗΘΥΣΜΟΥ 45-54**  
**ΧΡΟΝΩΝ ΣΤΗΝ ΚΥΠΡΟ ΚΑΙ ΤΙΣ ΧΩΡΕΣ ΤΗΣ**  
**ΕΥΡΩΠΑΪΚΗΣ ΕΝΩΣΗΣ ΤΗΝ ΠΕΡΙΟΔΟ 2004-2010**

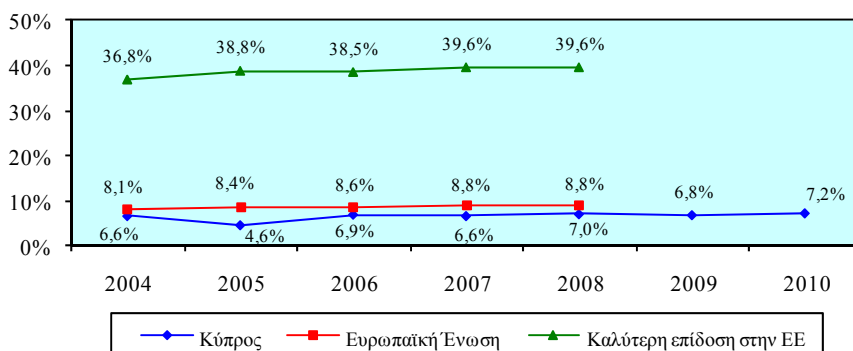

Στο Σχεδιάγραμμα 29 εμφανίζεται το ποσοστό συμμετοχής σε εκπαίδευση και κατάρτιση του πληθυσμού 55-64 χρονών στην Κύπρο την περίοδο 2004-2010 καθώς και ο μέσος όρος και η καλύτερη επίδοση στις χώρες της Ευρωπαϊκής Ένωσης.

Από τα στοιχεία του Σχεδιαγράμματος 29 προκύπτει ότι **το ποσοστό συμμετοχής σε εκπαίδευση και κατάρτιση του πληθυσμού 55-64 χρονών στην Κύπρο κυμαίνεται σε χαμηλότερα επίπεδα από το μέσο όρο στην Ευρωπαϊκή Ένωση ενώ συγκριτικά με την καλύτερη επίδοση στην Ευρωπαϊκή Ένωση παρουσιάζεται πολύ μικρότερο**. Συγκεκριμένα, η διαφορά ανάμεσα στα ποσοστά στην Κύπρο και την καλύτερη επίδοση στην Ευρωπαϊκή Ένωση το 2004 βρισκόταν στο 23,6% ενώ το 2008 παρουσιάστηκε μικρή μείωση στο 22,8%.

**ΣΧΕΔΙΑΓΡΑΜΜΑ 29**  
**ΠΟΣΟΣΤΟ ΣΥΜΜΕΤΟΧΗΣ ΣΕ ΕΚΠΑΙΔΕΥΣΗ ΚΑΙ**  
**ΚΑΤΑΡΤΙΣΗ ΤΟΥ ΠΛΗΘΥΣΜΟΥ 55-64 ΧΡΟΝΩΝ**  
**ΣΤΗΝ ΚΥΠΡΟ ΚΑΙ ΤΙΣ ΧΩΡΕΣ ΤΗΣ ΕΥΡΩΠΑΪΚΗΣ**  
**ΕΝΩΣΗΣ ΤΗΝ ΠΕΡΙΟΔΟ 2004-2010**

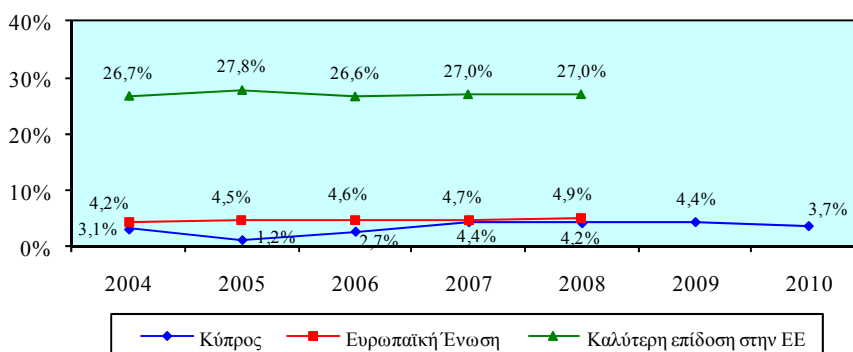

Στα Σχεδιαγράμματα 30 και 31 φαίνεται αντίστοιχα το ποσοστό συμμετοχής σε εκπαίδευση και κατάρτιση του ανδρικού και του γυναικείου πληθυσμού 55-64 χρονών στην Κύπρο την περίοδο 2004-2010 καθώς και ο μέσος όρος και η καλύτερη επίδοση στις χώρες της Ευρωπαϊκής Ένωσης.

**Χαμηλότερο, με εξαίρεση το 2004, εμφανίζεται το ποσοστό συμμετοχής σε εκπαίδευση και κατάρτιση των ανδρών 55-64 χρονών στην Κύπρο από το μέσο όρο στην Ευρωπαϊκή Ένωση ενώ συγκριτικά με την καλύτερη επίδοση που παρατηρείται στην Ευρωπαϊκή Ένωση είναι πολύ μικρότερο**. Ειδικότερα, το 2004 η

διαφορά ανάμεσα στα ποσοστά στην Κύπρο και την καλύτερη επίδοση στην Ευρωπαϊκή Ένωση έφθανε στο 18,5% ενώ το 2008 παρουσίασε μικρή μείωση και κατήλθε στο 17,5%.

**ΣΧΕΔΙΑΓΡΑΜΜΑ 30**  
**ΠΟΣΟΣΤΟ ΣΥΜΜΕΤΟΧΗΣ ΣΕ ΕΚΠΑΙΔΕΥΣΗ ΚΑΙ**  
**ΚΑΤΑΡΤΙΣΗ ΤΟΥ ΑΝΔΡΙΚΟΥ ΠΛΗΘΥΣΜΟΥ 55-64**  
**ΧΡΟΝΩΝ ΣΤΗΝ ΚΥΠΡΟ ΚΑΙ ΤΙΣ ΧΩΡΕΣ ΤΗΣ**  
**ΕΥΡΩΠΑΪΚΗΣ ΕΝΩΣΗΣ ΤΗΝ ΠΕΡΙΟΔΟ 2004-2010**

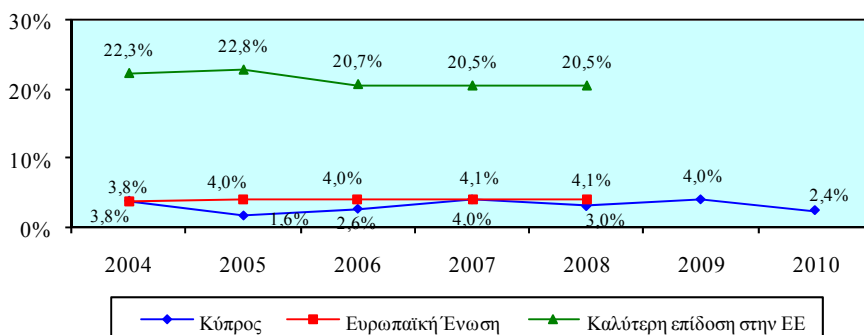

Σε χαμηλότερα επίπεδα κυμαίνεται το ποσοστό συμμετοχής σε εκπαίδευση και κατάρτιση των γυναικών 55-64 χρονών στην Κύπρο από το μέσο όρο στην Ευρωπαϊκή Ένωση ενώ συγκριτικά με την καλύτερη επίδοση που σημειώνεται στην Ευρωπαϊκή Ένωση είναι πολύ μικρότερο. Η διαφορά στα ποσοστά στην Κύπρο και την καλύτερη επίδοση στην Ευρωπαϊκή Ένωση το 2004 ήταν στο 28,9% ενώ το 2008 παρουσίασε οριακή μείωση στο 28,6%.

**ΣΧΕΔΙΑΓΡΑΜΜΑ 31**  
**ΠΟΣΟΣΤΟ ΣΥΜΜΕΤΟΧΗΣ ΣΕ ΕΚΠΑΙΔΕΥΣΗ ΚΑΙ**  
**ΚΑΤΑΡΤΙΣΗ ΤΟΥ ΓΥΝΑΙΚΕΙΟΥ ΠΛΗΘΥΣΜΟΥ 55-64**  
**ΧΡΟΝΩΝ ΣΤΗΝ ΚΥΠΡΟ ΚΑΙ ΤΙΣ ΧΩΡΕΣ ΤΗΣ**  
**ΕΥΡΩΠΑΪΚΗΣ ΕΝΩΣΗΣ ΤΗΝ ΠΕΡΙΟΔΟ 2004-2010**

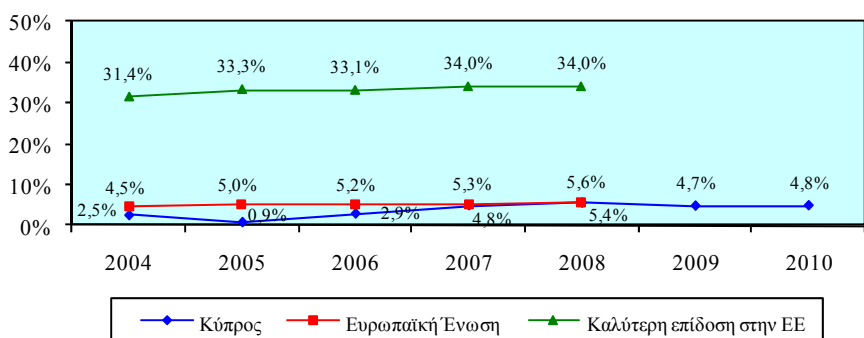

### 6.1.3. Ποσοστά συμμετοχής σε εκπαίδευση και κατάρτιση του πληθυσμού 25-64 χρονών κατά επίπεδο εκπαίδευσης

Στο Σχεδιάγραμμα 32 απεικονίζεται το ποσοστό συμμετοχής σε εκπαίδευση και κατάρτιση του πληθυσμού 25-64 χρονών με τριτοβάθμια εκπαίδευση στην Κύπρο την περίοδο 2004-2010 καθώς και ο μέσος όρος και η καλύτερη επίδοση στις χώρες της Ευρωπαϊκής Ένωσης.

Από το Σχεδιάγραμμα 32 προκύπτει ότι το ποσοστό συμμετοχής σε εκπαίδευση και κατάρτιση του πληθυσμού 25-64 χρονών με τριτοβάθμια εκπαίδευση στην Κύπρο παρουσιάζεται, με εξαίρεση το 2005, περίπου στα ίδια επίπεδα με το μέσο όρο στην Ευρωπαϊκή Ένωση ενώ είναι μικρότερο από την καλύτερη επίδοση στην Ευρωπαϊκή Ένωση. Ειδικότερα, η διαφορά μεταξύ των ποσοστών στην Κύπρο και την καλύτερη επίδοση στην Ευρωπαϊκή Ένωση το 2004 ήταν στο 25,8% ενώ το 2007 αυξήθηκε στο 29,1%.

ΣΧΕΔΙΑΓΡΑΜΜΑ 32  
ΠΟΣΟΣΤΟ ΣΥΜΜΕΤΟΧΗΣ ΣΕ ΕΚΠΑΙΔΕΥΣΗ ΚΑΙ  
ΚΑΤΑΡΤΙΣΗ ΤΟΥ ΠΛΗΘΥΣΜΟΥ 25-64 ΧΡΟΝΩΝ ΜΕ  
ΤΡΙΤΟΒΑΘΜΙΑ ΕΚΠΑΙΔΕΥΣΗ ΣΤΗΝ ΚΥΠΡΟ ΚΑΙ  
ΤΙΣ ΧΩΡΕΣ ΤΗΣ ΕΥΡΩΠΑΪΚΗΣ ΕΝΩΣΗΣ  
ΤΗΝ ΠΕΡΙΟΔΟ 2004-2010

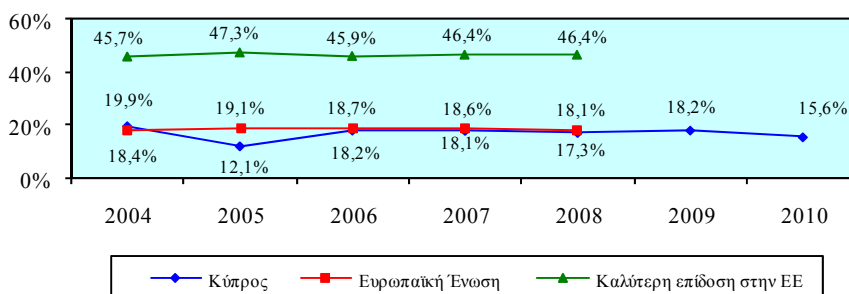

Τα Σχεδιαγράμματα 33 και 34 παρουσιάζουν αντίστοιχα το ποσοστό συμμετοχής σε εκπαίδευση και κατάρτιση του ανδρικού και του γυναικείου πληθυσμού 25-64 χρονών με τριτοβάθμια εκπαίδευση στην Κύπρο την περίοδο 2004-2010 καθώς και το μέσο όρο και την καλύτερη επίδοση στις χώρες της Ευρωπαϊκής Ένωσης.

Το ποσοστό συμμετοχής σε εκπαίδευση και κατάρτιση των ανδρών 25-64 χρονών με τριτοβάθμια εκπαίδευση στην Κύπρο είναι, με εξαίρεση το 2005, περίπου στα ίδια επίπεδα με το μέσο

όρο στην Ευρωπαϊκή Ένωση ενώ συγκριτικά με την καλύτερη επίδοση στην Ευρωπαϊκή Ένωση είναι μικρότερο. Η διαφορά στα ποσοστά στην Κύπρο και την καλύτερη επίδοση στην Ευρωπαϊκή Ένωση το 2004 ήταν στο 22,7% ενώ το 2008 αυξήθηκε ελαφρά στο 23,3%.

**ΣΧΕΔΙΑΓΡΑΜΜΑ 33**  
**ΠΟΣΟΣΤΟ ΣΥΜΜΕΤΟΧΗΣ ΣΕ ΕΚΠΑΙΔΕΥΣΗ**  
**ΚΑΙ ΚΑΤΑΡΤΙΣΗ ΤΟΥ ΑΝΔΡΙΚΟΥ ΠΛΗΘΥΣΜΟΥ**  
**25-64 ΧΡΟΝΩΝ ΜΕ ΤΡΙΤΟΒΑΘΜΙΑ ΕΚΠΑΙΔΕΥΣΗ**  
**ΣΤΗΝ ΚΥΠΡΟ ΚΑΙ ΤΙΣ ΧΩΡΕΣ ΤΗΣ ΕΥΡΩΠΑΪΚΗΣ**  
**ΕΝΩΣΗΣ ΤΗΝ ΠΕΡΙΟΔΟ 2004-2010**

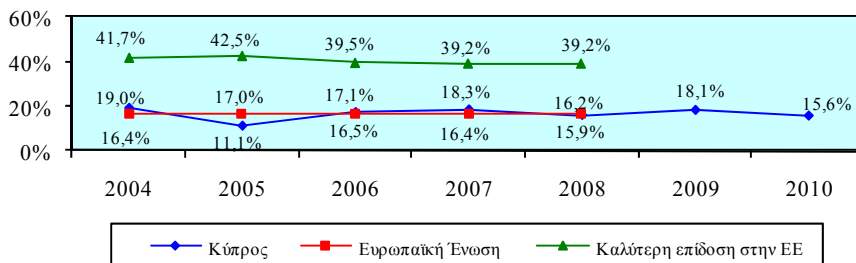

Περίπου στα ίδια επίπεδα βρίσκεται, με εξαίρεση το 2005, το ποσοστό συμμετοχής σε εκπαίδευση και κατάρτιση των γυναικών 25-64 χρονών με τριτοβάθμια εκπαίδευση στην Κύπρο με το μέσο όρο στην Ευρωπαϊκή Ένωση ενώ είναι πολύ μικρότερο από την καλύτερη επίδοση στην Ευρωπαϊκή Ένωση. Η διαφορά ανάμεσα στα ποσοστά στην Κύπρο και την καλύτερη επίδοση στην Ευρωπαϊκή Ένωση το 2004 έφθανε στο 27,9% ενώ το 2008 ανήλθε στο 32,9%.

**ΣΧΕΔΙΑΓΡΑΜΜΑ 34**  
**ΠΟΣΟΣΤΟ ΣΥΜΜΕΤΟΧΗΣ ΣΕ ΕΚΠΑΙΔΕΥΣΗ**  
**ΚΑΙ ΚΑΤΑΡΤΙΣΗ ΤΟΥ ΓΥΝΑΙΚΕΙΟΥ ΠΛΗΘΥΣΜΟΥ**  
**25-64 ΧΡΟΝΩΝ ΜΕ ΤΡΙΤΟΒΑΘΜΙΑ ΕΚΠΑΙΔΕΥΣΗ**  
**ΣΤΗΝ ΚΥΠΡΟ ΚΑΙ ΤΙΣ ΧΩΡΕΣ ΤΗΣ ΕΥΡΩΠΑΪΚΗΣ**  
**ΕΝΩΣΗΣ ΤΗΝ ΠΕΡΙΟΔΟ 2004-2010**

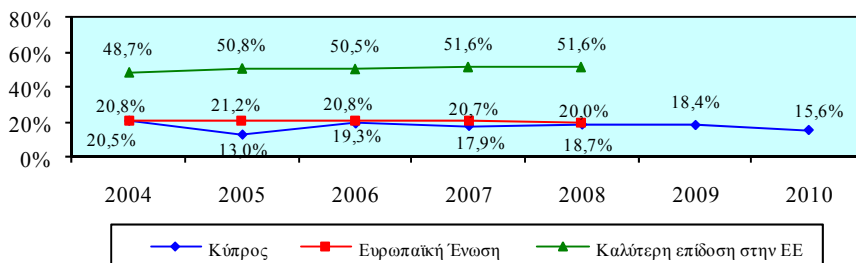

Στο Σχεδιάγραμμα 35 παρουσιάζεται το ποσοστό συμμετοχής σε εκπαίδευση και κατάρτιση του πληθυσμού 25-64 χρονών με δευτεροβάθμια εκπαίδευση στην Κύπρο την περίοδο 2004-2010 καθώς και ο μέσος όρος και η καλύτερη επίδοση στις χώρες της Ευρωπαϊκής Ένωσης.

Σύμφωνα με το Σχεδιάγραμμα 35 διαπιστώνεται ότι **το ποσοστό συμμετοχής σε εκπαίδευση και κατάρτιση του πληθυσμού 25-64 χρονών με δευτεροβάθμια εκπαίδευση στην Κύπρο κυμαίνεται σε χαμηλότερα επίπεδα από το μέσο όρο στην Ευρωπαϊκή Ένωση ενώ συγκριτικά με την καλύτερη επίδοση που παρατηρείται στην Ευρωπαϊκή Ένωση είναι πολύ μικρότερο**. Συγκεκριμένα, η διαφορά ανάμεσα στα ποσοστά στην Κύπρο και την καλύτερη επίδοση στην Ευρωπαϊκή Ένωση βρισκόταν στο 20,2% το 2004 ενώ το 2008 αυξήθηκε οριακά στο 20,5%.

**ΣΧΕΔΙΑΓΡΑΜΜΑ 35  
ΠΟΣΟΣΤΟ ΣΥΜΜΕΤΟΧΗΣ ΣΕ ΕΚΠΑΙΔΕΥΣΗ ΚΑΙ  
ΚΑΤΑΡΤΙΣΗ ΤΟΥ ΠΛΗΘΥΣΜΟΥ 25-64 ΧΡΟΝΩΝ ΜΕ  
ΔΕΥΤΕΡΟΒΑΘΜΙΑ ΕΚΠΑΙΔΕΥΣΗ ΣΤΗΝ ΚΥΠΡΟ  
ΚΑΙ ΤΙΣ ΧΩΡΕΣ ΤΗΣ ΕΥΡΩΠΑΪΚΗΣ ΕΝΩΣΗΣ  
ΤΗΝ ΠΕΡΙΟΔΟ 2004-2010**

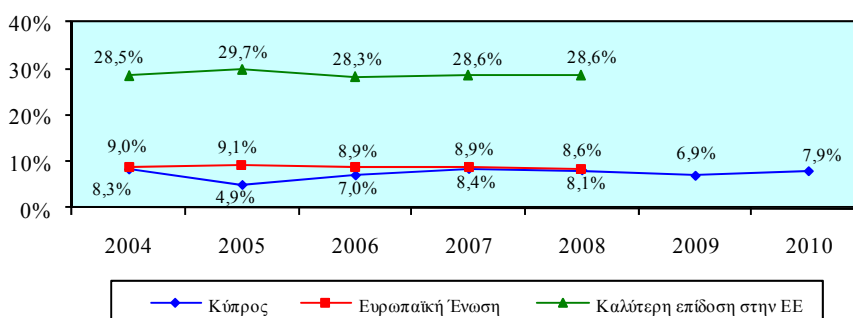

Στα Σχεδιαγράμματα 36 και 37 φαίνεται αντίστοιχα το ποσοστό συμμετοχής σε εκπαίδευση και κατάρτιση του ανδρικού και του γυναικείου πληθυσμού 25-64 χρονών με δευτεροβάθμια εκπαίδευση στην Κύπρο την περίοδο 2004-2010 καθώς και ο μέσος όρος και η καλύτερη επίδοση στις χώρες της Ευρωπαϊκής Ένωσης.

**Σε χαμηλότερα επίπεδα βρίσκεται το ποσοστό συμμετοχής σε εκπαίδευση και κατάρτιση των ανδρών 25-64 χρονών με δευτεροβάθμια εκπαίδευση στην Κύπρο από το μέσο όρο στην Ευρωπαϊκή Ένωση ενώ συγκριτικά με την καλύτερη επίδοση**

στην Ευρωπαϊκή Ένωση εμφανίζεται πολύ μικρότερο. Η διαφορά μεταξύ των ποσοστών της Κύπρου και της καλύτερης επίδοσης στην Ευρωπαϊκή Ένωση το 2004 ήταν 18,4% ενώ το 2008 ήταν 16,0%.

**ΣΧΕΔΙΑΓΡΑΜΜΑ 36**  
**ΠΟΣΟΣΤΟ ΣΥΜΜΕΤΟΧΗΣ ΣΕ ΕΚΠΑΙΔΕΥΣΗ**  
**ΚΑΙ ΚΑΤΑΡΤΙΣΗ ΤΟΥ ΑΝΔΡΙΚΟΥ ΠΛΗΘΥΣΜΟΥ**  
**25-64 ΧΡΟΝΩΝ ΜΕ ΔΕΥΤΕΡΟΒΑΘΜΙΑ ΕΚΠΑΙΔΕΥΣΗ**  
**ΣΤΗΝ ΚΥΠΡΟ ΚΑΙ ΤΙΣ ΧΩΡΕΣ ΤΗΣ ΕΥΡΩΠΑΪΚΗΣ**  
**ΕΝΩΣΗΣ ΤΗΝ ΠΕΡΙΟΔΟ 2004-2010**

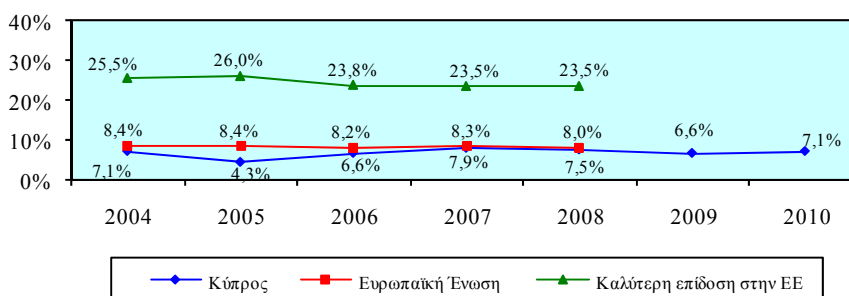

Μικρότερο παρουσιάζεται το ποσοστό συμμετοχής σε εκπαίδευση και κατάρτιση των γυναικών 25-64 χρονών με δευτεροβάθμια εκπαίδευση στην Κύπρο από το μέσο όρο στην Ευρωπαϊκή Ένωση ενώ συγκριτικά με την καλύτερη επίδοση στην Ευρωπαϊκή Ένωση βρίσκεται σε πολύ χαμηλότερα επίπεδα. Συγκεκριμένα, η διαφορά ανάμεσα στα ποσοστά στην Κύπρο και την καλύτερη επίδοση στην Ευρωπαϊκή Ένωση κατά το 2004 βρισκόταν στο 23,8% ενώ το 2008 αυξήθηκε στο 26,0%.

**ΣΧΕΔΙΑΓΡΑΜΜΑ 37**  
**ΠΟΣΟΣΤΟ ΣΥΜΜΕΤΟΧΗΣ ΣΕ ΕΚΠΑΙΔΕΥΣΗ**  
**ΚΑΙ ΚΑΤΑΡΤΙΣΗ ΤΟΥ ΓΥΝΑΙΚΕΙΟΥ ΠΛΗΘΥΣΜΟΥ**  
**25-64 ΧΡΟΝΩΝ ΜΕ ΔΕΥΤΕΡΟΒΑΘΜΙΑ ΕΚΠΑΙΔΕΥΣΗ**  
**ΣΤΗΝ ΚΥΠΡΟ ΚΑΙ ΤΙΣ ΧΩΡΕΣ ΤΗΣ ΕΥΡΩΠΑΪΚΗΣ**  
**ΕΝΩΣΗΣ ΤΗΝ ΠΕΡΙΟΔΟ 2004-2010**

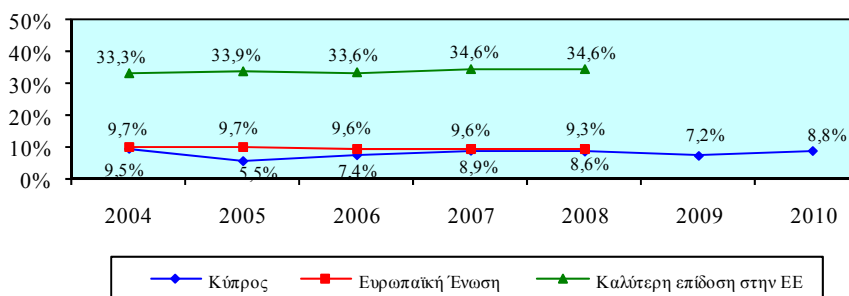



Στο Σχεδιάγραμμα 38 απεικονίζεται το ποσοστό συμμετοχής σε εκπαίδευση και κατάρτιση του πληθυσμού 25-64 χρονών με εκπαίδευση κατώτερη από δευτεροβάθμια στην Κύπρο την περίοδο 2004-2010 καθώς και ο μέσος όρος και η καλύτερη επίδοση στις χώρες της Ευρωπαϊκής Ένωσης.

Από τα στοιχεία του Σχεδιαγράμματος 38 προκύπτει ότι το **ποσοστό συμμετοχής σε εκπαίδευση και κατάρτιση του πληθυσμού 25-64 χρονών με εκπαίδευση κατώτερη από δευτεροβάθμια στην Κύπρο είναι χαμηλότερο από το μέσο όρο στην Ευρωπαϊκή Ένωση ενώ εμφανίζεται επίσης πολύ μικρότερο από την καλύτερη επίδοση στην Ευρωπαϊκή Ένωση**. Ειδικότερα, η διαφορά ανάμεσα στα ποσοστά στην Κύπρο και την καλύτερη επίδοση στην Ευρωπαϊκή Ένωση το 2004 βρισκόταν στο 17,2% ενώ το 2007 μεγάλωσε ακόμη περισσότερο και έφθασε στο 19,4%.

**ΣΧΕΔΙΑΓΡΑΜΜΑ 38**  
**ΠΟΣΟΣΤΟ ΣΥΜΜΕΤΟΧΗΣ ΣΕ ΕΚΠΑΙΔΕΥΣΗ ΚΑΙ**  
**ΚΑΤΑΡΤΙΣΗ ΤΟΥ ΠΛΗΘΥΣΜΟΥ 25-64 ΧΡΟΝΩΝ ΜΕ**  
**ΕΚΠΑΙΔΕΥΣΗ ΚΑΤΩΤΕΡΗ ΑΠΟ ΔΕΥΤΕΡΟΒΑΘΜΙΑ**  
**ΣΤΗΝ ΚΥΠΡΟ ΚΑΙ ΤΙΣ ΧΩΡΕΣ ΤΗΣ ΕΥΡΩΠΑΪΚΗΣ**  
**ΕΝΩΣΗΣ ΤΗΝ ΠΕΡΙΟΔΟ 2004-2010**

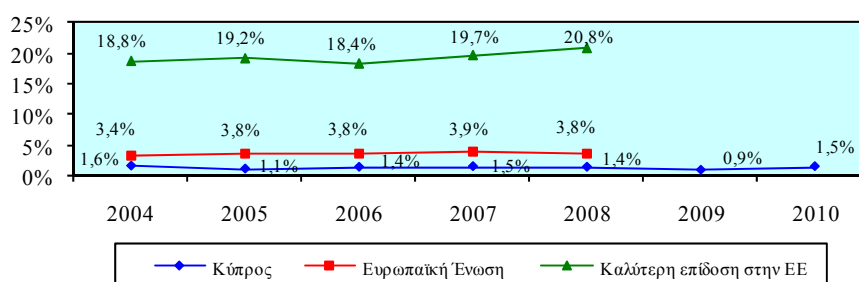

Τα Σχεδιαγράμματα 39 και 40 δείχνουν αντίστοιχα το ποσοστό συμμετοχής σε εκπαίδευση και κατάρτιση του ανδρικού και του γυναικείου πληθυσμού 25-64 χρονών με εκπαίδευση κατώτερη από δευτεροβάθμια στην Κύπρο την περίοδο 2004-2010 καθώς και το μέσο όρο και την καλύτερη επίδοση στις χώρες της Ευρωπαϊκής Ένωσης.

**Σε χαμηλότερα επίπεδα βρίσκεται το ποσοστό συμμετοχής σε εκπαίδευση και κατάρτιση των ανδρών 25-64 χρονών με εκπαίδευση κατώτερη από δευτεροβάθμια στην Κύπρο από το μέσο όρο στην Ευρωπαϊκή Ένωση ενώ εμφανίζεται πολύ μικρότερο από την καλύτερη επίδοση στην Ευρωπαϊκή Ένωση.**

Το 2004 η διαφορά μεταξύ των ποσοστών της Κύπρου και της καλύτερης επίδοσης στην Ευρωπαϊκή Ένωση ανερχόταν στο 14,6% ενώ το 2008 αυξήθηκε στο 15,5%.

**ΣΧΕΔΙΑΓΡΑΜΜΑ 39**  
**ΠΟΣΟΣΤΟ ΣΥΜΜΕΤΟΧΗΣ ΣΕ ΕΚΠΑΙΔΕΥΣΗ ΚΑΙ**  
**ΚΑΤΑΡΤΙΣΗ ΤΟΥ ΑΝΔΡΙΚΟΥ ΠΛΗΘΥΣΜΟΥ 25-64**  
**ΧΡΟΝΩΝ ΜΕ ΕΚΠΑΙΔΕΥΣΗ ΚΑΤΩΤΕΡΗ ΑΠΟ**  
**ΔΕΥΤΕΡΟΒΑΘΜΙΑ ΣΤΗΝ ΚΥΠΡΟ ΚΑΙ ΤΙΣ ΧΩΡΕΣ**  
**ΤΗΣ ΕΥΡΩΠΑΪΚΗΣ ΕΝΩΣΗΣ ΤΗΝ ΠΕΡΙΟΔΟ 2004-2010**

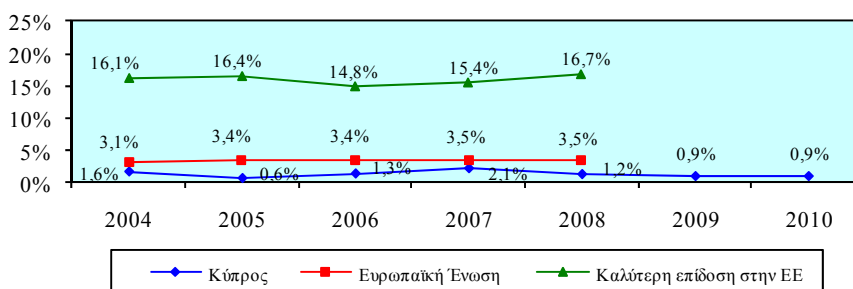

Μικρότερο εμφανίζεται το ποσοστό συμμετοχής σε εκπαίδευση και κατάρτιση των γυναικών 25-64 χρονών με εκπαίδευση κατώτερη από δευτεροβάθμια στην Κύπρο από το μέσο όρο στην Ευρωπαϊκή Ένωση ενώ συγκριτικά με την καλύτερη επίδοση που παρατηρείται στην Ευρωπαϊκή Ένωση είναι πολύ χαμηλότερο. Η διαφορά μεταξύ των ποσοστών της Κύπρου και της καλύτερης επίδοσης στην Ευρωπαϊκή Ένωση το 2004 βρισκόταν στο 20,1% ενώ το 2008 ανήλθε στο 22,8%.

**ΣΧΕΔΙΑΓΡΑΜΜΑ 40**  
**ΠΟΣΟΣΤΟ ΣΥΜΜΕΤΟΧΗΣ ΣΕ ΕΚΠΑΙΔΕΥΣΗ ΚΑΙ**  
**ΚΑΤΑΡΤΙΣΗ ΤΟΥ ΓΥΝΑΙΚΕΙΟΥ ΠΛΗΘΥΣΜΟΥ 25-64**  
**ΧΡΟΝΩΝ ΜΕ ΕΚΠΑΙΔΕΥΣΗ ΚΑΤΩΤΕΡΗ ΑΠΟ**  
**ΔΕΥΤΕΡΟΒΑΘΜΙΑ ΣΤΗΝ ΚΥΠΡΟ ΚΑΙ ΤΙΣ ΧΩΡΕΣ**  
**ΤΗΣ ΕΥΡΩΠΑΪΚΗΣ ΕΝΩΣΗΣ ΤΗΝ ΠΕΡΙΟΔΟ 2004-2010**

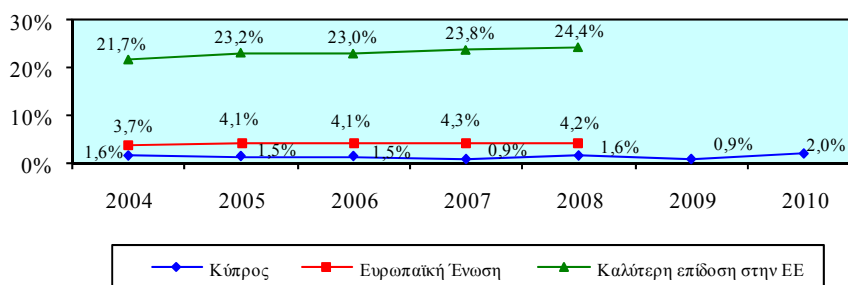

#### 6.1.4. Ποσοστά συμμετοχής σε εκπαίδευση και κατάρτιση του πληθυσμού 25-64 χρονών κατά κατάσταση απασχόλησης

Στο Σχεδιάγραμμα 41 παρουσιάζεται το ποσοστό συμμετοχής σε εκπαίδευση και κατάρτιση των απασχολουμένων 25-64 χρονών στην Κύπρο την περίοδο 2004-2010 καθώς και ο μέσος όρος και η καλύτερη επίδοση στις χώρες της Ευρωπαϊκής Ένωσης.

Από το Σχεδιάγραμμα 41 προκύπτει ότι το ποσοστό συμμετοχής σε εκπαίδευση και κατάρτιση των απασχολουμένων 25-64 χρονών στην Κύπρο είναι, με εξαίρεση το 2004, μικρότερο από το μέσο όρο στην Ευρωπαϊκή Ένωση ενώ συγκριτικά με την καλύτερη επίδοση στην Ευρωπαϊκή Ένωση εμφανίζεται πολύ χαμηλότερο. Συγκεκριμένα, η διαφορά ανάμεσα στα ποσοστά στην Κύπρο και την καλύτερη επίδοση στην Ευρωπαϊκή Ένωση το 2004 ήταν στο 20,7% ενώ το 2008 αυξήθηκε στο 21,4%.

ΣΧΕΔΙΑΓΡΑΜΜΑ 41  
ΠΟΣΟΣΤΟ ΣΥΜΜΕΤΟΧΗΣ ΣΕ ΕΚΠΑΙΔΕΥΣΗ ΚΑΙ  
ΚΑΤΑΡΤΙΣΗ ΑΠΑΣΧΟΛΟΥΜΕΝΩΝ 25-64 ΧΡΟΝΩΝ  
ΣΤΗΝ ΚΥΠΡΟ ΚΑΙ ΤΙΣ ΧΩΡΕΣ ΤΗΣ ΕΥΡΩΠΑΪΚΗΣ  
ΕΝΩΣΗΣ ΤΗΝ ΠΕΡΙΟΔΟ 2004-2010

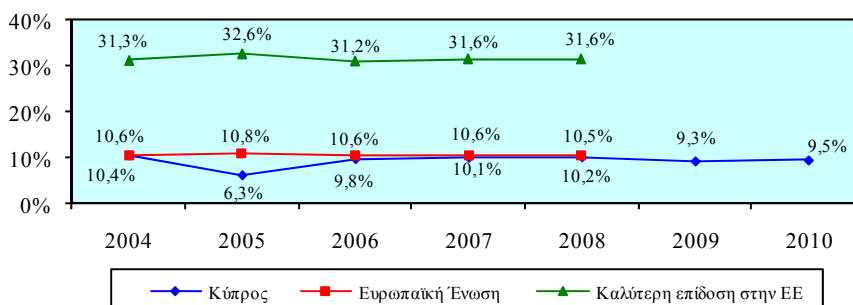

Στα Σχεδιαγράμματα 42 και 43 παρουσιάζεται αντίστοιχα το ποσοστό συμμετοχής σε εκπαίδευση και κατάρτιση των απασχολουμένων ανδρών και γυναικών 25-64 χρονών στην Κύπρο την περίοδο 2004-2010 καθώς και ο μέσος όρος και η καλύτερη επίδοση στις χώρες της Ευρωπαϊκής Ένωσης.

Μικρότερο, με εξαίρεση το 2004 και το 2007, εμφανίζεται το ποσοστό συμμετοχής σε εκπαίδευση και κατάρτιση των απασχολουμένων ανδρών 25-64 χρονών στην Κύπρο από το μέσο όρο στην Ευρωπαϊκή Ένωση ενώ συγκριτικά με την καλύτερη επίδοση στην Ευρωπαϊκή Ένωση κυμαίνεται σε πολύ χαμηλότερα

**επίπεδα.** Η διαφορά ανάμεσα στα ποσοστά στην Κύπρο και την καλύτερη επίδοση στην Ευρωπαϊκή Ένωση το 2004 ήταν στο 17,6% ενώ το 2008 μειώθηκε οριακά στο 17,3%.

**ΣΧΕΔΙΑΓΡΑΜΜΑ 42**  
**ΠΟΣΟΣΤΟ ΣΥΜΜΕΤΟΧΗΣ ΣΕ ΕΚΠΑΙΔΕΥΣΗ ΚΑΙ**  
**ΚΑΤΑΡΤΙΣΗ ΑΠΑΣΧΟΛΟΥΜΕΝΩΝ ΑΝΔΡΩΝ 25-64**  
**ΧΡΟΝΩΝ ΣΤΗΝ ΚΥΠΡΟ ΚΑΙ ΤΙΣ ΧΩΡΕΣ ΤΗΣ**  
**ΕΥΡΩΠΑΪΚΗΣ ΕΝΩΣΗΣ ΤΗΝ ΠΕΡΙΟΔΟ 2004-2010**

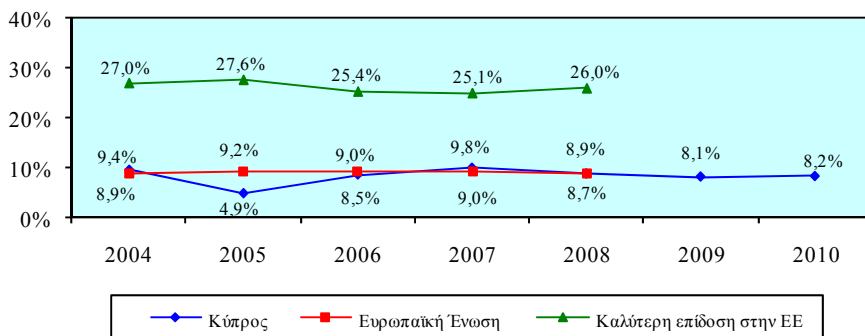

**Σε χαμηλότερα επίπεδα παρουσιάζεται το ποσοστό συμμετοχής σε εκπαίδευση και κατάρτιση των απασχολούμενων γυναικών 25-64 χρονών στην Κύπρο από το μέσο όρο στην Ευρωπαϊκή Ένωση ενώ συγκριτικά με την καλύτερη επίδοση στην Ευρωπαϊκή Ένωση εμφανίζεται πολύ μικρότερο. Το 2004 η διαφορά στα ποσοστά στην Κύπρο και την καλύτερη επίδοση στην Ευρωπαϊκή Ένωση βρισκόταν στο 23,8% ενώ το 2008 αυξήθηκε στο 26,5%.**

**ΣΧΕΔΙΑΓΡΑΜΜΑ 43**  
**ΠΟΣΟΣΤΟ ΣΥΜΜΕΤΟΧΗΣ ΣΕ ΕΚΠΑΙΔΕΥΣΗ ΚΑΙ**  
**ΚΑΤΑΡΤΙΣΗ ΑΠΑΣΧΟΛΟΥΜΕΝΩΝ ΓΥΝΑΙΚΩΝ 25-64**  
**ΧΡΟΝΩΝ ΣΤΗΝ ΚΥΠΡΟ ΚΑΙ ΤΙΣ ΧΩΡΕΣ ΤΗΣ**  
**ΕΥΡΩΠΑΪΚΗΣ ΕΝΩΣΗΣ ΤΗΝ ΠΕΡΙΟΔΟ 2004-2010**

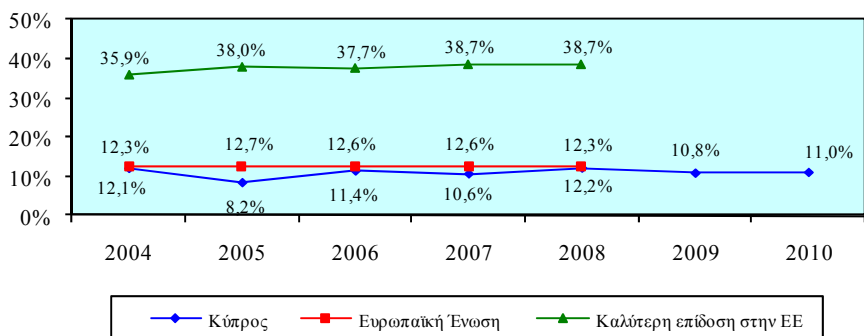

Το ποσοστό συμμετοχής σε εκπαίδευση και κατάρτιση των ανέργων 25-64 χρονών στην Κύπρο την περίοδο 2004-2010 καθώς και ο μέσος όρος και η καλύτερη επίδοση στις χώρες της Ευρωπαϊκής Ένωσης απεικονίζονται στο Σχεδιάγραμμα 44.

Σύμφωνα με το Σχεδιάγραμμα 44 διαπιστώνεται ότι **το ποσοστό συμμετοχής σε εκπαίδευση και κατάρτιση των ανέργων 25-64 χρονών στην Κύπρο είναι, με εξαίρεση το 2004, μικρότερο από το μέσο όρο στην Ευρωπαϊκή Ένωση ενώ κυμαίνεται σε πολύ χαμηλότερα επίπεδα από την καλύτερη επίδοση στην Ευρωπαϊκή Ένωση**. Ειδικότερα, η διαφορά ανάμεσα στα ποσοστά στην Κύπρο και την καλύτερη επίδοση στην Ευρωπαϊκή Ένωση βρισκόταν στο 21,4% κατά το 2004 ενώ αυξήθηκε σημαντικά στο 28,0% το 2008.

**ΣΧΕΔΙΑΓΡΑΜΜΑ 44**  
**ΠΟΣΟΣΤΟ ΣΥΜΜΕΤΟΧΗΣ ΣΕ ΕΚΠΑΙΔΕΥΣΗ ΚΑΙ**  
**ΚΑΤΑΡΤΙΣΗ ΑΝΕΡΓΩΝ 25-64 ΧΡΟΝΩΝ ΣΤΗΝ**  
**ΚΥΠΡΟ ΚΑΙ ΤΙΣ ΧΩΡΕΣ ΤΗΣ ΕΥΡΩΠΑΪΚΗΣ**  
**ΕΝΩΣΗΣ ΤΗΝ ΠΕΡΙΟΔΟ 2004-2010**

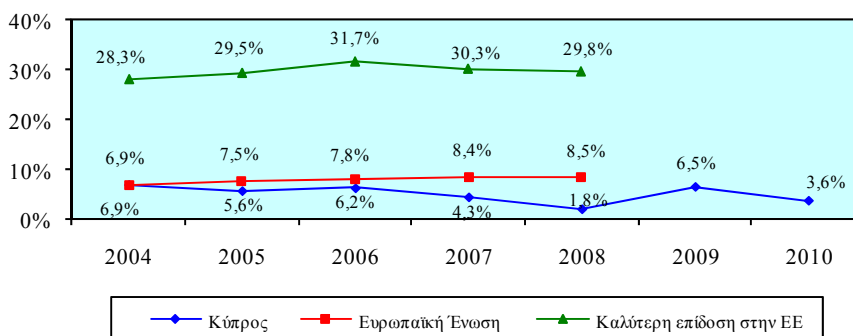

Στα Σχεδιαγράμματα 45 και 46 παρουσιάζεται αντίστοιχα το ποσοστό συμμετοχής σε εκπαίδευση και κατάρτιση των ανέργων ανδρών και γυναικών 25-64 χρονών στην Κύπρο την περίοδο 2004-2010 καθώς και ο μέσος όρος και η καλύτερη επίδοση στις χώρες της Ευρωπαϊκής Ένωσης.

**Μικρότερο ή ίσο εμφανίζεται το ποσοστό συμμετοχής των ανέργων ανδρών 25-64 χρονών στην Κύπρο από το μέσο όρο στην Ευρωπαϊκή Ένωση ενώ κυμαίνεται σε πολύ χαμηλότερα επίπεδα από την καλύτερη επίδοση στην Ευρωπαϊκή Ένωση**. Η διαφορά ανάμεσα στα ποσοστά στην Κύπρο και την καλύτερη επίδοση στην Ευρωπαϊκή Ένωση το 2004 βρισκόταν στο 24,3% ενώ το 2008 υποχώρησε οριακά φθάνοντας στο 24,2%.

Επισημαίνεται ότι το 2007 το ποσοστό συμμετοχής σε εκπαίδευση και κατάρτιση των ανέργων ανδρών 25-64 χρονών στην Κύπρο (0,0%) αποτελούσε τη χειρότερη επίδοση στην Ευρωπαϊκή Ένωση.

**ΣΧΕΔΙΑΓΡΑΜΜΑ 45**  
**ΠΟΣΟΣΤΟ ΣΥΜΜΕΤΟΧΗΣ ΣΕ ΕΚΠΑΙΔΕΥΣΗ ΚΑΙ**  
**ΚΑΤΑΡΤΙΣΗ ΑΝΕΡΓΩΝ ΑΝΔΡΩΝ 25-64 ΧΡΟΝΩΝ**  
**ΣΤΗΝ ΚΥΠΡΟ ΚΑΙ ΤΙΣ ΧΩΡΕΣ ΤΗΣ ΕΥΡΩΠΑΪΚΗΣ**  
**ΕΝΩΣΗΣ ΤΗΝ ΠΕΡΙΟΔΟ 2004-2010**

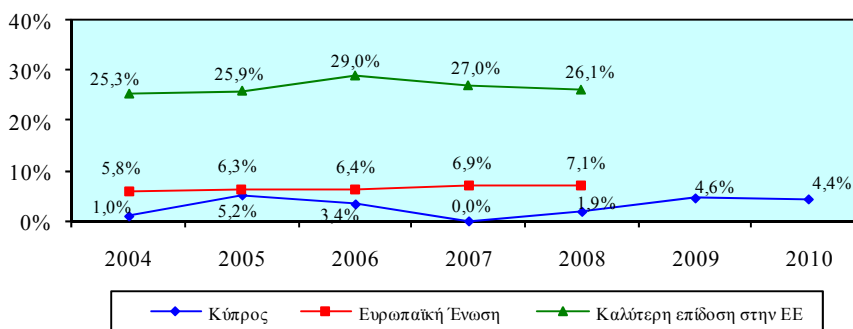

Σε χαμηλότερα επίπεδα, με εξαίρεση το 2004, παρουσιάζεται το ποσοστό συμμετοχής σε εκπαίδευση και κατάρτιση των ανέργων γυναικών 25-64 χρονών στην Κύπρο από το μέσο όρο στην Ευρωπαϊκή Ένωση ενώ συγκριτικά με την καλύτερη επίδοση στην Ευρωπαϊκή Ένωση είναι πολύ μικρότερο. Συγκεκριμένα, η διαφορά ανάμεσα στα ποσοστά στην Κύπρο και την καλύτερη επίδοση στην Ευρωπαϊκή Ένωση κατά το 2004 βρισκόταν στο 21,2% ενώ το 2008 αυξήθηκε σημαντικά φθάνοντας στο 33,0%.

**ΣΧΕΔΙΑΓΡΑΜΜΑ 46**  
**ΠΟΣΟΣΤΟ ΣΥΜΜΕΤΟΧΗΣ ΣΕ ΕΚΠΑΙΔΕΥΣΗ ΚΑΙ**  
**ΚΑΤΑΡΤΙΣΗ ΑΝΕΡΓΩΝ ΓΥΝΑΙΚΩΝ 25-64 ΧΡΟΝΩΝ**  
**ΣΤΗΝ ΚΥΠΡΟ ΚΑΙ ΤΙΣ ΧΩΡΕΣ ΤΗΣ ΕΥΡΩΠΑΪΚΗΣ**  
**ΕΝΩΣΗΣ ΤΗΝ ΠΕΡΙΟΔΟ 2004-2010**

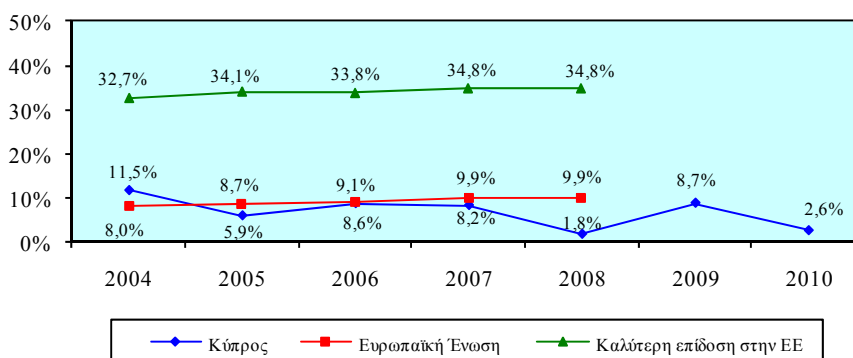

Στο Σχεδιάγραμμα 47 παρουσιάζεται το ποσοστό συμμετοχής σε εκπαίδευση και κατάρτιση των αδρανών 25-64 χρονών στην Κύπρο την περίοδο 2004-2010 καθώς και ο μέσος όρος και η καλύτερη επίδοση στις χώρες της Ευρωπαϊκής Ένωσης.

Σε χαμηλότερα επίπεδα, με εξαίρεση το 2007 και το 2008, παρουσιάζεται το ποσοστό συμμετοχής των αδρανών 25-64 χρονών στην Κύπρο από το μέσο όρο στην Ευρωπαϊκή Ένωση ενώ συγκριτικά με την καλύτερη επίδοση στην Ευρωπαϊκή Ένωση είναι πολύ μικρότερο. Συγκεκριμένα, η διαφορά ανάμεσα στα ποσοστά στην Κύπρο και την καλύτερη επίδοση στην Ευρωπαϊκή Ένωση κατά το 2004 ήταν στο 38,0% ενώ το 2008 υποχώρησε στο 36,2%.

ΣΧΕΔΙΑΓΡΑΜΜΑ 47  
ΠΟΣΟΣΤΟ ΣΥΜΜΕΤΟΧΗΣ ΣΕ ΕΚΠΑΙΔΕΥΣΗ ΚΑΙ  
ΚΑΤΑΡΤΙΣΗ ΑΔΡΑΝΩΝ 25-64 ΧΡΟΝΩΝ ΣΤΗΝ  
ΚΥΠΡΟ ΚΑΙ ΤΙΣ ΧΩΡΕΣ ΤΗΣ ΕΥΡΩΠΑΪΚΗΣ  
ΕΝΩΣΗΣ ΤΗΝ ΠΕΡΙΟΔΟ 2004-2010

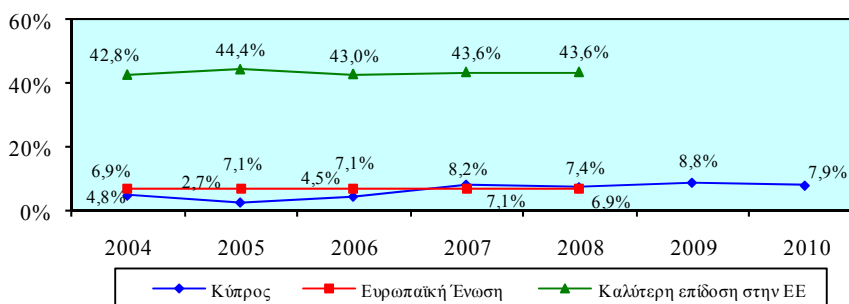

Στα Σχεδιαγράμματα 48 και 49 απεικονίζεται αντίστοιχα το ποσοστό συμμετοχής σε εκπαίδευση και κατάρτιση των αδρανών ανδρών και γυναικών 25-64 χρονών στην Κύπρο την περίοδο 2004-2010 καθώς και ο μέσος όρος και η καλύτερη επίδοση στις χώρες της Ευρωπαϊκής Ένωσης.

Το ποσοστό συμμετοχής σε εκπαίδευση και κατάρτιση των αδρανών ανδρών 25-64 χρονών στην Κύπρο είναι, με εξαίρεση το 2007 και το 2008, μικρότερο από το μέσο όρο στην Ευρωπαϊκή Ένωση ενώ συγκριτικά με την καλύτερη επίδοση στην Ευρωπαϊκή Ένωση κυμαίνεται σε πολύ χαμηλότερα επίπεδα. Η διαφορά ανάμεσα στα ποσοστά στην Κύπρο και την καλύτερη επίδοση στην Ευρωπαϊκή Ένωση κατά το 2004 ανερχόταν στο 35,0% ενώ το 2008 υποχώρησε σημαντικά στο 28,0%.

**ΣΧΕΔΙΑΓΡΑΜΜΑ 48**  
**ΠΟΣΟΣΤΟ ΣΥΜΜΕΤΟΧΗΣ ΣΕ ΕΚΠΑΙΔΕΥΣΗ ΚΑΙ**  
**ΚΑΤΑΡΤΙΣΗ ΑΔΡΑΝΩΝ ΑΝΔΡΩΝ 25-64 ΧΡΟΝΩΝ**  
**ΣΤΗΝ ΚΥΠΡΟ ΚΑΙ ΤΙΣ ΧΩΡΕΣ ΤΗΣ ΕΥΡΩΠΑΪΚΗΣ**  
**ΕΝΩΣΗΣ ΤΗΝ ΠΕΡΙΟΔΟ 2004-2010**

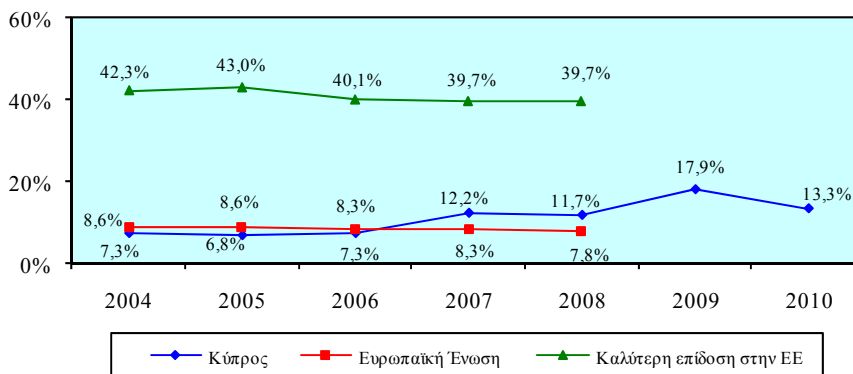

Σε χαμηλότερα επίπεδα, με εξαίρεση το 2007, παρουσιάζεται το ποσοστό συμμετοχής σε εκπαίδευση και κατάρτιση των αδρανών γυναικών 25-64 χρονών στην Κύπρο από το μέσο όρο στην Ευρωπαϊκή Ένωση ενώ είναι πολύ μικρότερο από την καλύτερη επίδοση στην Ευρωπαϊκή Ένωση. Η διαφορά ανάμεσα στα ποσοστά στην Κύπρο και την καλύτερη επίδοση στην Ευρωπαϊκή Ένωση το 2004 ήταν στο 39,0% ενώ το 2008 ανήλθε στο 40,1%.

**ΣΧΕΔΙΑΓΡΑΜΜΑ 49**  
**ΠΟΣΟΣΤΟ ΣΥΜΜΕΤΟΧΗΣ ΣΕ ΕΚΠΑΙΔΕΥΣΗ ΚΑΙ**  
**ΚΑΤΑΡΤΙΣΗ ΑΔΡΑΝΩΝ ΓΥΝΑΙΚΩΝ 25-64 ΧΡΟΝΩΝ**  
**ΣΤΗΝ ΚΥΠΡΟ ΚΑΙ ΤΙΣ ΧΩΡΕΣ ΤΗΣ ΕΥΡΩΠΑΪΚΗΣ**  
**ΕΝΩΣΗΣ ΤΗΝ ΠΕΡΙΟΔΟ 2004-2010**

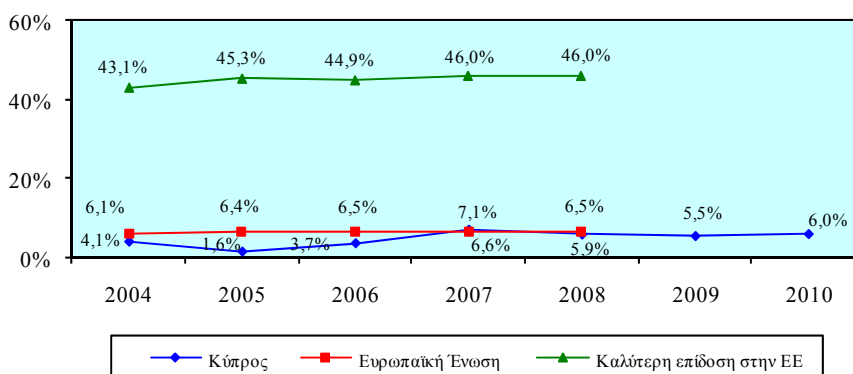



**6.2. Διαπιστώσεις και συμπεράσματα για τους δείκτες ποσοτών συμμετοχής απασχολουμένων σε εκπαίδευση και κατάρτιση κατά τομέα οικονομικής δραστηριότητας**

Στο Σχεδιάγραμμα 50 παρουσιάζεται ο μέσος όρος του ποσοστού συμμετοχής των απασχολουμένων 25-64 χρονών σε εκπαίδευση και κατάρτιση στην Κύπρο κατά τομέα οικονομικής δραστηριότητας την περίοδο 2004-2010.

**ΣΧΕΔΙΑΓΡΑΜΜΑ 50  
ΜΕΣΟΣ ΟΡΟΣ ΠΟΣΟΣΤΟΥ ΣΥΜΜΕΤΟΧΗΣ  
ΑΠΑΣΧΟΛΟΥΜΕΝΩΝ 25-64 ΧΡΟΝΩΝ  
ΣΕ ΕΚΠΑΙΔΕΥΣΗ ΚΑΙ ΚΑΤΑΡΤΙΣΗ ΣΤΗΝ ΚΥΠΡΟ  
ΚΑΤΑ ΤΟΜΕΑ ΟΙΚΟΝΟΜΙΚΗΣ ΔΡΑΣΤΗΡΙΟΤΗΤΑΣ  
ΤΗΝ ΠΕΡΙΟΔΟ 2004-2010**



Από το Σχεδιάγραμμα 50 διαπιστώνεται ότι **οι τομείς οικονομικής δραστηριότητας οι οποίοι εμφανίζουν το μεγαλύτερο με αισθητή διαφορά ποσοστό συμμετοχής απασχολουμένων 25-64 χρονών σε εκπαίδευση και κατάρτιση στην Κύπρο ανήκουν στον τριτογενή τομέα**. Συγκεκριμένα, ο μέσος όρος του ποσοστού συμμετοχής στην **Εκπαίδευση** κατά την περίοδο 2004-2010 ανήλθε στο 24,0%. Εξίσου σημαντικός είναι και ο μέσος όρος του ποσοστού συμμετοχής που σημειώνεται στους **Χρηματοπιστωτικούς οργανισμούς** με 23,0% κατά την ίδια περίοδο.

**Ακολουθούν οι τομείς** της Υγείας και κοινωνικής μέριμνας (18,4%), των Επαγγελματικών, επιστημονικών και τεχνικών δραστηριοτήτων, (17,2%), της Παροχής ηλεκτρικού ρεύματος και φυσικού αερίου (13,8%), της Ενημέρωσης και επικοινωνίας (13,7%), της Δημόσιας διοίκησης και άμυνας (13,4%), των Ετερόδικων οργανισμών και φορέων (13,0%) καθώς και των Άλλων δραστηριοτήτων υπηρεσιών (11,8%) όπου ο μέσος όρος του ποσοστού συμμετοχής σε εκπαίδευση και κατάρτιση είναι **μεγαλύτερος από το μέσο όρο του συνόλου των απασχολουμένων** (9,4%) αλλά κυμαίνεται σε χαμηλά επίπεδα.

Στη συνέχεια εμφανίζεται μια **άλλη ομάδα τομέων** με πολύ μεγάλη συνεισφορά στην κυπριακή οικονομία όπου η συμμετοχή των απασχολουμένων σε εκπαίδευση και κατάρτιση βρίσκεται σε πολύ χαμηλά επίπεδα. Ο μέσος όρος του ποσοστού συμμετοχής στους τομείς του Εμπορίου και επισκευής αυτοκινήτων (5,3%), των Ξενοδοχείων και εστιατορίων (4,9%), της Μεταποίησης (4,0%) και των Κατασκευών (3,9%) είναι **σημαντικά μικρότερος από το μέσο όρο του συνόλου των απασχολουμένων** (9,4%).

Σε **εξαιρετικά χαμηλά επίπεδα** παρουσιάζεται ο μέσος όρος του ποσοστού συμμετοχής σε εκπαίδευση και κατάρτιση των απασχολουμένων 25-64 χρονών στους τομείς των Ορυχείων και λατομείων (1,7%), της Γεωργίας, δασοκομίας και αλιείας (1,5%) και των Ιδιωτικών νοικοκυριών (0,5%).

Τα Σχεδιαγράμματα 51 και 52 δείχνουν αντίστοιχα το μέσο όρο του ποσοστού συμμετοχής των απασχολουμένων ανδρών και γυναικών 25-64 χρονών σε εκπαίδευση και κατάρτιση στην Κύπρο κατά τομέα οικονομικής δραστηριότητας την περίοδο 2004-2010.

Στην Εκπαίδευση και στους Χρηματοπιστωτικούς οργανισμούς εμφανίζονται οι μεγαλύτεροι μέσοι όροι του ποσοστού συμμετοχής των απασχολουμένων ανδρών 25-64 χρονών σε εκπαίδευση και κατάρτιση στην Κύπρο την περίοδο 2004-2010. Συγκεκριμένα, ο μέσος όρος στην Εκπαίδευση ανερχόταν στο 24,7% ενώ στους Χρηματοπιστωτικούς οργανισμούς στο 24,0%.

**ΣΧΕΔΙΑΓΡΑΜΜΑ 51**  
**ΜΕΣΟΣ ΟΡΟΣ ΠΟΣΟΣΤΟΥ ΣΥΜΜΕΤΟΧΗΣ**  
**ΑΠΑΣΧΟΛΟΥΜΕΝΩΝ ΑΝΔΡΩΝ 25-64 ΧΡΟΝΩΝ**  
**ΣΕ ΕΚΠΑΙΔΕΥΣΗ ΚΑΙ ΚΑΤΑΡΤΙΣΗ ΣΤΗΝ ΚΥΠΡΟ**  
**ΚΑΤΑ ΤΟΜΕΑ ΟΙΚΟΝΟΜΙΚΗΣ ΔΡΑΣΤΗΡΙΟΤΗΤΑΣ**  
**ΤΗΝ ΠΕΡΙΟΔΟ 2004-2010**

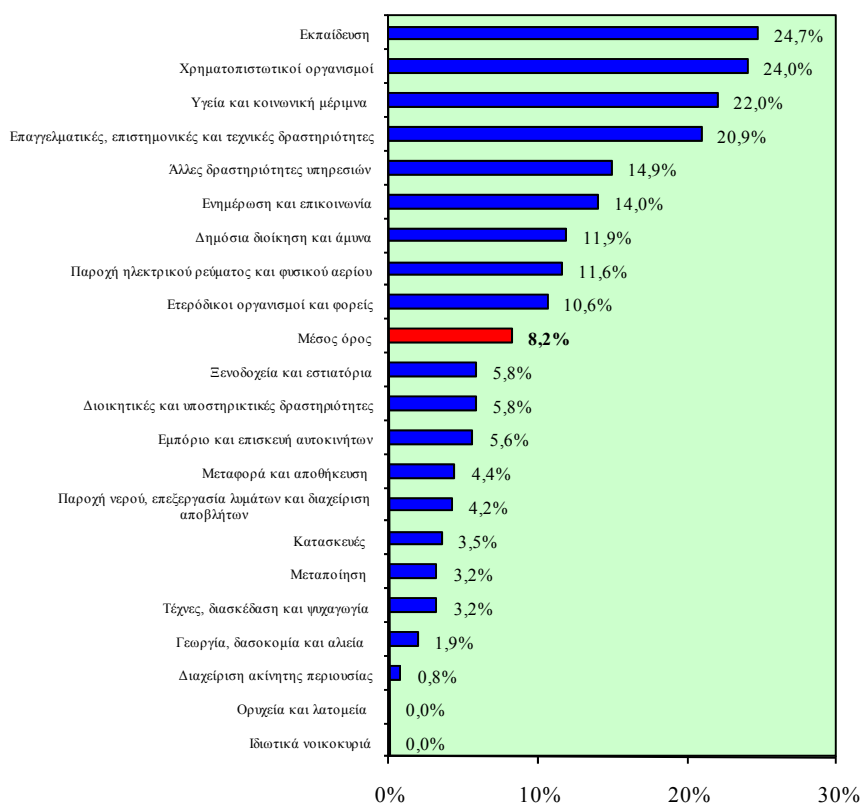

Έπεται με μικρότερο ποσοστό συμμετοχής ο τομέας της Υγείας και κοινωνικής μέριμνας (22,0%). Επισημαίνεται ότι, όπως και στην περίπτωση του συνόλου των απασχολουμένων, ο μέσος όρος του ποσοστού συμμετοχής των απασχολουμένων ανδρών σε σημαντικούς για την κυπριακή οικονομία τομείς παρουσιάζεται ιδιαίτερα χαμηλός.

**Διαφοροποίηση παρουσιάζεται στις απασχολούμενες γυναίκες 25-64 χρονών όπου ο μεγαλύτερος με διαφορά μέσος όρος του ποσοστού συμμετοχής σε εκπαίδευση και κατάρτιση εντοπίζεται στον τομέα της Παροχής νερού, επεξεργασίας λυμάτων και διαχείρισης αποβλήτων. Ο μέσος όρος του ποσοστού συμμετοχής στον τομέα αυτό, ο οποίος ανήκει στο δευτερογενή τομέα, έφτασε στο 29,6% κατά την περίοδο 2004-2010.**

**ΣΧΕΔΙΑΓΡΑΜΜΑ 52  
ΜΕΣΟΣ ΟΡΟΣ ΠΟΣΟΣΤΟΥ ΣΥΜΜΕΤΟΧΗΣ  
ΑΠΑΣΧΟΛΟΥΜΕΝΩΝ ΓΥΝΑΙΚΩΝ 25-64 ΧΡΟΝΩΝ  
ΣΕ ΕΚΠΑΙΔΕΥΣΗ ΚΑΙ ΚΑΤΑΡΤΙΣΗ ΣΤΗΝ ΚΥΠΡΟ  
ΚΑΤΑ ΤΟΜΕΑ ΟΙΚΟΝΟΜΙΚΗΣ ΔΡΑΣΤΗΡΙΟΤΗΤΑΣ  
ΤΗΝ ΠΕΡΙΟΔΟ 2004-2010**

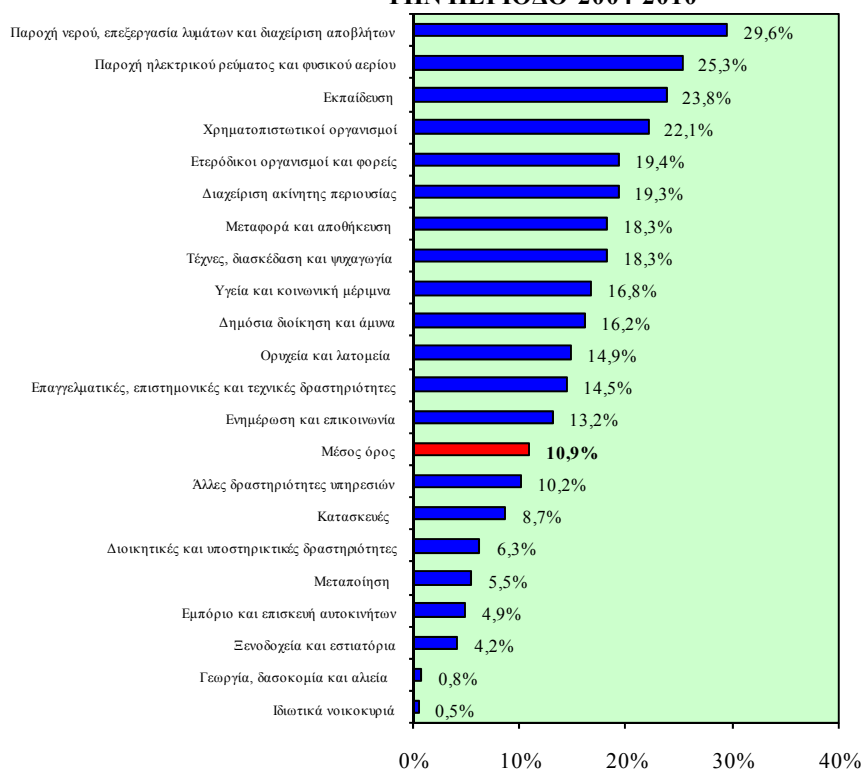

Μικρότερο αλλά αξιόλογο είναι το ποσοστό συμμετοχής στους τομείς της Παροχής ηλεκτρικού ρεύματος και φυσικού αερίου (25,3%), Εκπαίδευσης (23,8%) και των Χρηματοπιστωτικών οργανισμών (22,1%). Επισημαίνεται η σημαντική διαφορά που προκύπτει στις Κατασκευές από τη συμμετοχή των απασχολουμένων γυναικών (8,7%) και των απασχολουμένων ανδρών (3,5%).

### 6.3. Διαπιστώσεις και συμπεράσματα για τους δείκτες ποσοστών συμμετοχής απασχολουμένων σε εκπαίδευση και κατάρτιση κατά επαγγελματική κατηγορία

Στο Σχεδιάγραμμα 53 απεικονίζεται ο μέσος όρος του ποσοστού συμμετοχής των απασχολουμένων 25-64 χρονών σε εκπαίδευση και κατάρτιση στην Κύπρο κατά επαγγελματική κατηγορία την περίοδο 2004-2010.

**ΣΧΕΔΙΑΓΡΑΜΜΑ 53**  
**ΜΕΣΟΣ ΟΡΟΣ ΠΟΣΟΣΤΟΥ ΣΥΜΜΕΤΟΧΗΣ**  
**ΑΠΑΣΧΟΛΟΥΜΕΝΩΝ 25-64 ΧΡΟΝΩΝ**  
**ΣΕ ΕΚΠΑΙΔΕΥΣΗ ΚΑΙ ΚΑΤΑΡΤΙΣΗ ΣΤΗΝ ΚΥΠΡΟ**  
**ΚΑΤΑ ΕΠΑΓΓΕΛΜΑΤΙΚΗ ΚΑΤΗΓΟΡΙΑ**  
**ΤΗΝ ΠΕΡΙΟΔΟ 2004-2010**

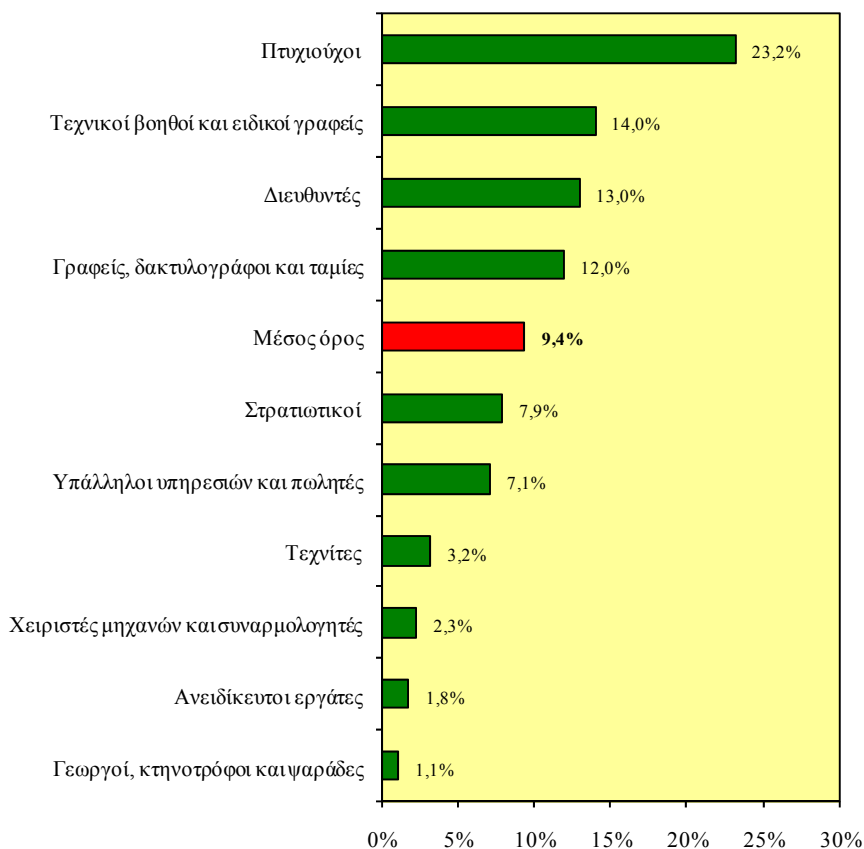

Σύμφωνα με το Σχεδιάγραμμα 53 προκύπτει ότι **οι επαγγελματικές κατηγορίες που παρουσιάζουν το ψηλότερο ποσοστό συμμετοχής απασχολούμενων 25-64 χρονών σε εκπαίδευση και κατάρτιση στην Κύπρο ανήκουν στα επαγγέλματα ανώτερου επιπέδου**. Στους **Πτυχιούχους** παρουσιάζεται ο μεγαλύτερος με σημαντική διαφορά μέσος όρος του ποσοστού συμμετοχής ο οποίος κατά την περίοδο 2004-2010 ανερχόταν στο 23,2%. Αξιόλογος εμφανίζεται επίσης ο μέσος όρος του ποσοστού συμμετοχής στους **Τεχνικούς βοηθούς και ειδικούς γραφείς** με 14,0% καθώς και στους **Διευθυντές** με 13,0% κατά την ίδια περίοδο.

Σε **αισθητά ψηλότερα επίπεδα από το μέσο όρο του συνόλου των απασχολούμενων (9,4%)** εμφανίζεται το ποσοστό συμμετοχής στην επαγγελματική κατηγορία των **Γραφών, δακτυλογράφων και ταμιών** η οποία ανήκει στα επαγγέλματα μέσου επιπέδου. Συγκεκριμένα, ο μέσος όρος του ποσοστού συμμετοχής σε αυτή την επαγγελματική κατηγορία έφτασε στο 12,0% την περίοδο 2004-2010.

Ακολουθούν οι επαγγελματικές κατηγορίες των Στρατιωτικών (7,9%) καθώς και των Υπαλλήλων υπηρεσιών και πωλητών (7,1%) όπου ο μέσος όρος του ποσοστού συμμετοχής **βρίσκεται κοντά στο μέσο όρο του συνόλου των απασχολούμενων (9,4%)**.

Στη συνέχεια υπάρχει μια **άλλη ομάδα επαγγελματικών κατηγοριών** όπου το ποσοστό συμμετοχής των απασχολούμενων σε εκπαίδευση και κατάρτιση βρίσκεται σε **πάρα πολύ χαμηλά επίπεδα**. Ο μέσος όρος του ποσοστού συμμετοχής στις επαγγελματικές κατηγορίες των Τεχνιτών (3,2%), των Χειριστών μηχανών και συναρμολογητών (2,3%), των Ανειδίκευτων εργατών (1,8%) καθώς και των Γεωργών, κτηνοτρόφων και ψαράδων (1,1%) είναι πολύ χαμηλότερος από το μέσο όρο που παρουσιάζεται για το σύνολο των απασχολούμενων (9,4%).

Τα Σχεδιαγράμματα 54 και 55 δείχνουν αντίστοιχα το μέσο όρο του ποσοστού συμμετοχής των απασχολούμενων ανδρών και γυναικών 25-64 χρονών σε εκπαίδευση και κατάρτιση στην Κύπρο κατά επαγγελματική κατηγορία την περίοδο 2004-2010.

Στους Πτυχιούχους παρουσιάζεται το μεγαλύτερο με σημαντική διαφορά ποσοστό συμμετοχής των απασχολούμενων ανδρών 25-64 χρονών σε εκπαίδευση και κατάρτιση στην Κύπρο την περίοδο 2004-2010. Συγκεκριμένα, ο μέσος όρος του ποσοστού συμμετοχής στους Πτυχιούχους έφτασε στο 20,6%.

**ΣΧΕΔΙΑΓΡΑΜΜΑ 54**  
**ΜΕΣΟΣ ΟΡΟΣ ΠΟΣΟΣΤΟΥ ΣΥΜΜΕΤΟΧΗΣ**  
**ΑΠΑΣΧΟΛΟΥΜΕΝΩΝ ΑΝΔΡΩΝ 25-64 ΧΡΟΝΩΝ**  
**ΣΕ ΕΚΠΑΙΔΕΥΣΗ ΚΑΙ ΚΑΤΑΡΤΙΣΗ ΣΤΗΝ ΚΥΠΡΟ**  
**ΚΑΤΑ ΕΠΑΓΓΕΛΜΑΤΙΚΗ ΚΑΤΗΓΟΡΙΑ**  
**ΤΗΝ ΠΕΡΙΟΔΟ 2004-2010**



Έπονται με μικρότερο ποσοστό συμμετοχής οι Τεχνικοί βοηθοί και ειδικοί γραφείς καθώς και οι Διευθυντές όπου ο μέσος όρος την περίοδο 2004-2010 ανερχόταν στο 13,1% και 11,8% αντίστοιχα. Κοντά στο μέσο όρο του συνόλου των απασχολούμενων ανδρών 25-64 χρονών (8,2%) εμφανίζεται ο μέσος όρος του ποσοστού συμμετοχής των Γραφείων, δακτυλογράφων και ταμιών (10,6%), των Υπαλλήλων υπηρεσιών και πωλητών (7,9%) καθώς και των Στρατιωτικών (7,8%).

Τα μεγαλύτερα με αισθητή διαφορά ποσοστά συμμετοχής των απασχολούμενων γυναικών 25-64 χρονών σε εκπαίδευση και κατάρτιση στην Κύπρο εντοπίζονται στους Πτυχιούχους και στους Διευθυντές. Ο μέσος όρος του ποσοστού συμμετοχής σε αυτές τις επαγγελματικές κατηγορίες κατά την περίοδο 2004-2010 έφτασε στο 25,8% και στο 19,9% αντίστοιχα.

**ΣΧΕΔΙΑΓΡΑΜΜΑ 55**  
**ΜΕΣΟΣ ΟΡΟΣ ΠΟΣΟΣΤΟΥ ΣΥΜΜΕΤΟΧΗΣ**  
**ΑΠΑΣΧΟΛΟΥΜΕΝΩΝ ΓΥΝΑΙΚΩΝ 25-64 ΧΡΟΝΩΝ**  
**ΣΕ ΕΚΠΑΙΔΕΥΣΗ ΚΑΙ ΚΑΤΑΡΤΙΣΗ ΣΤΗΝ ΚΥΠΡΟ**  
**ΚΑΤΑ ΕΠΑΓΓΕΛΜΑΤΙΚΗ ΚΑΤΗΓΟΡΙΑ**  
**ΤΗΝ ΠΕΡΙΟΔΟ 2004-2010**



Μικρότερο ποσοστό συμμετοχής παρουσιάζουν οι απασχολούμενες γυναίκες 25-64 χρονών στους Τεχνικούς βοηθούς και ειδικούς γραφείς και στους Γραφείς, δακτυλογράφους και ταμίες όπου ο μέσος όρος κατά την περίοδο 2004-2010 έφθασε στο 15,4% και 12,4% αντίστοιχα. Ελαφρά χαμηλότερο ποσοστό συμμετοχής από το μέσο όρο για τις γυναίκες απασχολούμενες (10,9%) εμφανίζεται στους Στρατιωτικούς (8,2%).



## **6.4. Πορίσματα**

Στο υποκεφάλαιο αυτό καταγράφονται τα πορίσματα που απορρέουν μέσα από την ανάλυση και εξέταση της διαχρονικής εικόνας που παρουσιάζουν οι δείκτες συμμετοχής σε εκπαίδευση και κατάρτιση στην Κύπρο και την Ευρωπαϊκή Ένωση κατά την περίοδο 2004-2010.

### **6.4.1. Πορίσματα για τους δείκτες γενικών ποσοστών συμμετοχής πληθυσμού σε εκπαίδευση και κατάρτιση**

- (i) Το γενικό ποσοστό συμμετοχής σε εκπαίδευση και κατάρτιση του πληθυσμού 25-64 χρονών στην Κύπρο είναι χαμηλότερο ή ίσο με το μέσο όρο στην Ευρωπαϊκή Ένωση ενώ συγκριτικά με την καλύτερη επίδοση στην Ευρωπαϊκή Ένωση κυμαίνεται σε πολύ χαμηλότερα επίπεδα παρουσιάζοντας μεγάλα περιθώρια αύξησης. Το ποσοστό αυτό, τόσο στους **άνδρες** όσο και στις **γυναίκες**, είναι κατά κανόνα χαμηλότερο από τον αντίστοιχο μέσο όρο στην Ευρωπαϊκή Ένωση και πάρα πολύ μικρότερο από την καλύτερη επίδοση στην Ευρωπαϊκή Ένωση φανερώνοντας σημαντικά περιθώρια βελτίωσης.
- (ii) Το ποσοστό συμμετοχής σε εκπαίδευση και κατάρτιση του πληθυσμού σε όλες τις ηλικίες (25-34 χρονών, 35-44 χρονών, 45-54 χρονών και 55-64 χρονών) στην Κύπρο βρίσκεται κατά κανόνα σε χαμηλότερα επίπεδα από το αντίστοιχο ποσοστό στην Ευρωπαϊκή Ένωση ενώ είναι πάρα πολύ μικρότερο από την καλύτερη επίδοση στην Ευρωπαϊκή Ένωση εμφανίζοντας μεγάλα περιθώρια βελτίωσης. Η ίδια εικόνα παρατηρείται τόσο στους **άνδρες** όσο και στις **γυναίκες** όπου το ποσοστό συμμετοχής είναι συνήθως χαμηλότερο από τον αντίστοιχο μέσο όρο στην Ευρωπαϊκή Ένωση και πολύ χαμηλότερο συγκριτικά με την καλύτερη επίδοση στην Ευρωπαϊκή Ένωση.
- (iii) Το ποσοστό συμμετοχής σε εκπαίδευση και κατάρτιση του πληθυσμού 25-64 χρονών για τα επίπεδα

**εκπαίδευσης** στην Κύπρο είναι μικρότερο από το αντίστοιχο ποσοστό στην Ευρωπαϊκή Ένωση στην περίπτωση της δευτεροβάθμιας και κατώτερης από δευτεροβάθμια εκπαίδευσης και είναι περίπου στα ίδια επίπεδα στην περίπτωση της τριτοβάθμιας εκπαίδευσης. Για όλα όμως τα επίπεδα εκπαίδευσης το ποσοστό είναι πολύ μικρότερο από την καλύτερη επίδοση στην Ευρωπαϊκή Ένωση παρουσιάζοντας σημαντικά περιθώρια αύξησης. Η ίδια εικόνα προκύπτει τόσο στον **ανδρικό** όσο και στο **γυναικείο** πληθυσμό ηλικίας 25-64 χρονών.

- (iv) Το **ποσοστό συμμετοχής σε εκπαίδευση και κατάρτιση των απασχολούμενων 25-64 χρονών** στην Κύπρο είναι κατά κανόνα μικρότερο από το αντίστοιχο ποσοστό στην Ευρωπαϊκή Ένωση και πολύ χαμηλότερο συγκριτικά με την καλύτερη επίδοση στην Ευρωπαϊκή Ένωση έχοντας σημαντικά περιθώρια βελτίωσης. Η ίδια εικόνα προκύπτει τόσο στους **άνδρες** όσο και στις **γυναίκες** όπου το ποσοστό συμμετοχής βρίσκεται κατά κανόνα σε χαμηλότερα επίπεδα από τον αντίστοιχο μέσο όρο στην Ευρωπαϊκή Ένωση και σε πολύ χαμηλότερα επίπεδα συγκριτικά με την καλύτερη επίδοση που παρατηρείται στην Ευρωπαϊκή Ένωση.
- (v) Το **ποσοστό συμμετοχής σε εκπαίδευση και κατάρτιση των ανέργων 25-64 χρονών** στην Κύπρο παρουσιάζεται κατά κανόνα χαμηλότερο από το αντίστοιχο ποσοστό στην Ευρωπαϊκή Ένωση και πολύ χαμηλότερο από την καλύτερη επίδοση στην Ευρωπαϊκή Ένωση φανερώνοντας πολύ μεγάλα περιθώρια αύξησης. Το ποσοστό συμμετοχής στους **άνδρες** είναι μικρότερο ή ίσο από τον αντίστοιχο μέσο όρο στην Ευρωπαϊκή Ένωση και πολύ μικρότερο από την καλύτερη επίδοση στην Ευρωπαϊκή Ένωση έχοντας σημαντικά περιθώρια βελτίωσης. Αναφορικά με το ποσοστό συμμετοχής των **γυναικών** διαπιστώνεται ότι, με εξαίρεση το 2004, είναι χαμηλότερο από το αντίστοιχο ποσοστό στην Ευρωπαϊκή Ένωση και πολύ χαμηλότερο από την καλύτερη επίδοση στην Ευρωπαϊκή Ένωση εμφανίζοντας πολύ μεγάλα περιθώρια βελτίωσης.

- (vi) Το **ποσοστό συμμετοχής σε εκπαίδευση και κατάρτιση των αδρανών 25-64 χρονών** στην Κύπρο εμφανίζεται, με εξαίρεση το 2007 και 2008, χαμηλότερο από το αντίστοιχο ποσοστό στην Ευρωπαϊκή Ένωση και πολύ χαμηλότερο από την καλύτερη επίδοση στην Ευρωπαϊκή Ένωση παρουσιάζοντας μεγάλα περιθώρια αύξησης. Περίπου η ίδια εικόνα παρατηρείται τόσο στους **άνδρες** όσο και στις **γυναίκες** με το ποσοστό συμμετοχής να παρουσιάζεται κατά κανόνα μικρότερο από τον αντίστοιχο μέσο όρο στην Ευρωπαϊκή Ένωση και πολύ μικρότερο συγκριτικά με την καλύτερη επίδοση στην Ευρωπαϊκή Ένωση.

**6.4.2. Πορίσματα για τους δείκτες ποσοστών συμμετοχής απασχολουμένων σε εκπαίδευση και κατάρτιση κατά τομέα οικονομικής δραστηριότητας**

- (i) Τα ψηλότερα με αισθητή διαφορά **ποσοστά συμμετοχής των απασχολουμένων 25-64 χρονών σε εκπαίδευση και κατάρτιση** στην Κύπρο παρουσιάζονται στον **τριτογενή τομέα**. Τα μεγαλύτερα ποσοστά, με περιθώρια βελτίωσης όμως, παρατηρούνται στους τομείς της Εκπαίδευσης, των Χρηματοπιστωτικών οργανισμών καθώς και της Υγείας και κοινωνικής μέριμνας παραμένοντας διαχρονικά σε σταθερά επίπεδα. Σε χαμηλότερα επίπεδα, με σημαντικά περιθώρια αύξησης, παρουσιάζονται τα ποσοστά στις Επαγγελματικές, επιστημονικές και τεχνικές δραστηριότητες, στην Ενημέρωση και επικοινωνία, στη Δημόσια διοίκηση και άμυνα, στους Ετερόδικους οργανισμούς και φορείς, στις Άλλες δραστηριότητες υπηρεσιών, στις Τέχνες, διασκέδαση και ψυχαγωγία, στη Μεταφορά και αποθήκευση, στη Διαχείριση ακίνητης περιουσίας καθώς και στις Διοικητικές και υποστηρικτικές δραστηριότητες. Σε έκδηλα χαμηλά επίπεδα, με πολύ μεγάλα περιθώρια αύξησης, εμφανίζεται το ποσοστό συμμετοχής στο Εμπόριο και επισκευή αυτοκινήτων, στα Ξενοδοχεία και εστιατόρια καθώς και στα Ιδιωτικά νοικοκυριά. Η ίδια περίπου εικόνα προκύπτει τόσο από τη συμμετοχή των **ανδρών** όσο και από τη

συμμετοχή των **γυναικών** στους τομείς του τριτογενούς τομέα με τα περιθώρια βελτίωσης να είναι μεγάλα.

- (ii) **Τα ποσοστά συμμετοχής των απασχολουμένων 25-64 χρονών σε εκπαίδευση και κατάρτιση** στην Κύπρο στο **δευτερογενή τομέα** βρίσκονται σε αισθητά χαμηλά επίπεδα εμφανίζοντας μεγάλα περιθώρια βελτίωσης. Το ψηλότερο ποσοστό συμμετοχής με διαχρονικά σημαντική αύξηση εντοπίζεται στον τομέα της παροχής Ηλεκτρικού ρεύματος και φυσικού αερίου. Σε χαμηλότερο επίπεδο, με σημαντικά περιθώρια αύξησης, παρουσιάζεται το ποσοστό συμμετοχής στον τομέα της Παροχής νερού, επεξεργασίας λυμάτων και διαχείρισης αποβλήτων. Σε έκδηλα χαμηλά επίπεδα παρουσιάζεται η συμμετοχή σε εκπαίδευση και κατάρτιση στους τομείς της Μεταποίησης καθώς και των Κατασκευών. Η εικόνα αυτή παρατηρείται τόσο στους **άνδρες** όσο και στις **γυναίκες** όπου τα περιθώρια για αύξηση της συμμετοχής τους σε εκπαίδευση και κατάρτιση εμφανίζονται πολύ μεγάλα.
- (iii) **Τα ποσοστά συμμετοχής των απασχολουμένων 25-64 χρονών σε εκπαίδευση και κατάρτιση** στην Κύπρο στον **πρωτογενή τομέα** είναι μικρά. Ειδικότερα, τα ποσοστά συμμετοχής στους τομείς της Γεωργίας, δασοκομίας και αλιείας και των Ορυχείων και λατομείων βρίσκονται σε εξαιρετικά χαμηλά επίπεδα. Η εικόνα αυτή προκύπτει τόσο στους **άνδρες** όσο και στις **γυναίκες** όπου τα περιθώρια για αύξηση της συμμετοχής τους σε εκπαίδευση και κατάρτιση είναι πάρα πολύ μεγάλα..

#### **6.4.3. Πορίσματα για τους δείκτες ποσοστών συμμετοχής απασχολουμένων σε εκπαίδευση και κατάρτιση κατά επαγγελματική κατηγορία**

- (i) Τα ψηλότερα με σημαντική διαφορά **ποσοστά συμμετοχής των απασχολουμένων 25-64 χρονών σε εκπαίδευση και κατάρτιση** στην Κύπρο παρουσιάζονται στα **επαγγέλματα ανώτερου επιπέδου**. Το μεγαλύτερο ποσοστό εντοπίζεται

στην επαγγελματική κατηγορία των Πτυχιούχων παραμένοντας διαχρονικά σε σταθερά ψηλά επίπεδα ενώ αξιόλογα εμφανίζονται και τα ποσοστά συμμετοχής στους Τεχνικούς βοηθούς και ειδικούς γραφείς καθώς και στους Διευθυντές. Σε χαμηλότερα επίπεδα με σημαντικά περιθώρια αύξησης παρουσιάζεται το ποσοστό συμμετοχής στους Στρατιωτικούς. Η ίδια εικόνα παρατηρείται τόσο από τη συμμετοχή των **ανδρών** όσο και από τη συμμετοχή των **γυναικών**. Επισημαίνεται ότι τα περιθώρια που υπάρχουν για αύξηση της συμμετοχής των απασχολουμένων ανδρών και γυναικών σε εκπαίδευση και κατάρτιση και στις τέσσερις επαγγελματικές κατηγορίες είναι μεγάλα.

- (ii) **Τα ποσοστά συμμετοχής των απασχολουμένων 25-64 χρονών σε εκπαίδευση και κατάρτιση στην Κύπρο στα επαγγέλματα μέσου επιπέδου** κυμαίνονται σε αισθητά χαμηλά επίπεδα παρουσιάζοντας πολύ μεγάλα περιθώρια βελτίωσης. Το ψηλότερο με διαφορά ποσοστό συμμετοχής εντοπίζεται στην επαγγελματική κατηγορία των Γραφέων, δακτυλογράφων και ταμιών και ακολουθούν οι Υπάλληλοι υπηρεσιών και πωλητές. Σε πολύ χαμηλά επίπεδα εμφανίζεται η συμμετοχή στις επαγγελματικές κατηγορίες των Τεχνιτών, των Χειριστών μηχανών και συναρμολογητών καθώς και των Γεωργών, κτηνοτρόφων και ψαράδων. Η ίδια εικόνα παρατηρείται τόσο στους **άνδρες** όσο και στις **γυναίκες** όπου τα περιθώρια για αύξηση της συμμετοχής τους σε εκπαίδευση και κατάρτιση είναι πολύ μεγάλα.
- (iii) **Τα ποσοστά συμμετοχής των απασχολουμένων 25-64 χρονών σε εκπαίδευση και κατάρτιση στην Κύπρο στα επαγγέλματα κατώτερου επιπέδου** κυμαίνονται σε πολύ χαμηλά επίπεδα. Ειδικότερα, το ποσοστό συμμετοχής που παρουσιάζεται στους Ανειδίκευτους εργάτες είναι πολύ μικρό με τα περιθώρια βελτίωσης να εμφανίζονται πολύ μεγάλα. Η ίδια εικόνα προκύπτει τόσο στους **άνδρες** όσο και στις **γυναίκες** όπου τα περιθώρια για αύξηση της συμμετοχής τους σε εκπαίδευση και κατάρτιση είναι πολύ μεγάλα.

## **ΠΑΡΑΡΤΗΜΑΤΑ**



**ΠΑΡΑΡΤΗΜΑ 1**  
**ΧΑΡΤΗΣ ΠΛΟΗΓΗΣΗΣ ΚΑΙ ΕΥΡΕΤΗΡΙΟ ΔΕΙΚΤΩΝ**



## ΧΑΡΤΗΣ ΠΛΟΗΓΗΣΗΣ ΚΑΙ ΕΥΡΕΤΗΡΙΟ ΔΕΙΚΤΩΝ

Το Παράρτημα αυτό περιέχει τον χάρτη πλοήγησης και το ευρετήριο για τους δείκτες συμμετοχής σε εκπαίδευση και κατάρτιση που περιέχονται στη μελέτη. Σκοπός του χάρτη πλοήγησης και του ευρετηρίου είναι ο εύκολος και γρήγορος εντοπισμός των δεικτών συμμετοχής σε εκπαίδευση και κατάρτιση που ενδιαφέρουν τον αναγνώστη της μελέτης.

Ο συγκεκριμένος χάρτης πλοήγησης και το ευρετήριο δεικτών έχει δομηθεί σύμφωνα με τα κεφάλαια που περιλαμβάνονται στη μελέτη. Οι διάφορες κατηγορίες δεικτών συμμετοχής σε εκπαίδευση και κατάρτιση ακολουθούν τον ίδιο διαχωρισμό όπως και στη μελέτη. Ειδικότερα, χωρίζονται σε τρεις κατηγορίες οι οποίες αφορούν τους δείκτες γενικών ποσοστών συμμετοχής πληθυσμού σε εκπαίδευση και κατάρτιση, τους δείκτες ποσοστών συμμετοχής απασχολούμενων σε εκπαίδευση και κατάρτιση κατά τομέα οικονομικής δραστηριότητας και τους δείκτες ποσοστών συμμετοχής απασχολούμενων σε εκπαίδευση και κατάρτιση κατά επαγγελματική κατηγορία. Πρόσθετα, κάτω από κάθε κατηγορία δεικτών φαίνονται αναλυτικά οι σχετικοί δείκτες.

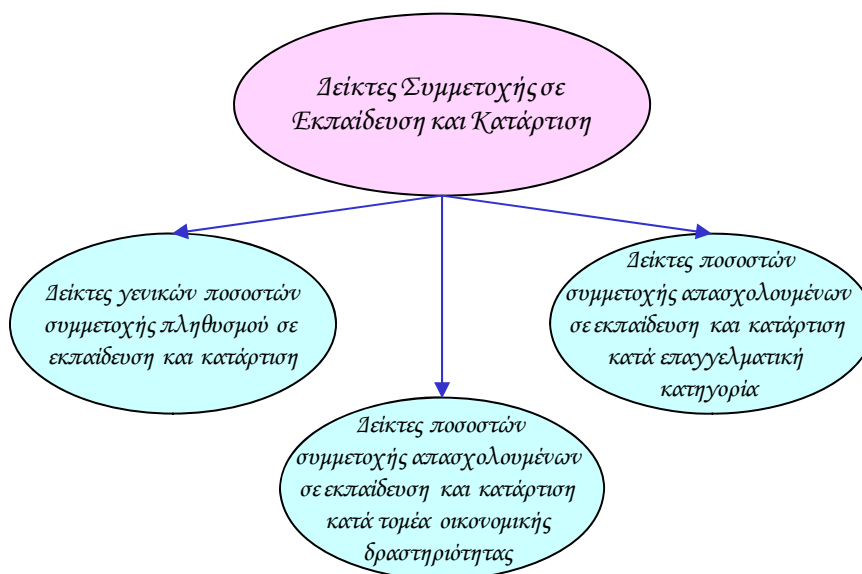

**ΔΕΙΚΤΕΣ ΓΕΝΙΚΩΝ ΠΟΣΟΣΤΩΝ  
ΣΥΜΜΕΤΟΧΗΣ ΠΛΗΘΥΣΜΟΥ  
ΣΕ ΕΚΠΑΙΔΕΥΣΗ ΚΑΙ ΚΑΤΑΡΤΙΣΗ**

**Γενικά ποσοστά συμμετοχής σε εκπαίδευση και κατάρτιση  
του πληθυσμού 25-64 χρονών**

<i>Σύνολο</i>	26
<i>Άνδρες</i>	28
<i>Γυναίκες</i>	30
<i>Χάσμα</i>	32

**Ποσοστά συμμετοχής σε εκπαίδευση και κατάρτιση  
του πληθυσμού 25-64 χρονών κατά ηλικία**

*Ποσοστά συμμετοχής σε εκπαίδευση και κατάρτιση του πληθυσμού  
25-34 χρονών*

<i>Σύνολο</i>	36
<i>Άνδρες</i>	38
<i>Γυναίκες</i>	40
<i>Χάσμα</i>	42

*Ποσοστά συμμετοχής σε εκπαίδευση και κατάρτιση του πληθυσμού  
35-44 χρονών*

<i>Σύνολο</i>	44
<i>Άνδρες</i>	46
<i>Γυναίκες</i>	48
<i>Χάσμα</i>	50

**Ποσοστά συμμετοχής σε εκπαίδευση και κατάρτιση του πληθυσμού  
45-54 χρονών**

Σύνολο	52
Άνδρες	54
Γυναίκες	56
Χάσμα	58

**Ποσοστά συμμετοχής σε εκπαίδευση και κατάρτιση του πληθυσμού  
55-64 χρονών**

Σύνολο	60
Άνδρες	62
Γυναίκες	64
Χάσμα	66

**Ποσοστά συμμετοχής σε εκπαίδευση και κατάρτιση  
του πληθυσμού 25-64 χρονών κατά επίπεδο εκπαίδευσης**

**Ποσοστά συμμετοχής σε εκπαίδευση και κατάρτιση του πληθυσμού  
25-64 χρονών με *τριτοβάθμια εκπαίδευση***

Σύνολο	70
Άνδρες	72
Γυναίκες	74
Χάσμα	76

**Ποσοστά συμμετοχής σε εκπαίδευση και κατάρτιση του πληθυσμού  
25-64 χρονών με *δευτεροβάθμια εκπαίδευση***

Σύνολο	78
Άνδρες	80
Γυναίκες	82
Χάσμα	84

**Ποσοστά συμμετοχής σε εκπαίδευση και κατάρτιση του πληθυσμού 25-64 χρονών με εκπαίδευση κατώτερη από δευτεροβάθμια**

Σύνολο	86
Άνδρες	88
Γυναίκες	90
Χάσμα	92

**Ποσοστά συμμετοχής σε εκπαίδευση και κατάρτιση του πληθυσμού 25-64 χρονών κατά κατάσταση απασχόλησης**

**Ποσοστά συμμετοχής σε εκπαίδευση και κατάρτιση απασχολομένων 25-64 χρονών**

Σύνολο	96
Άνδρες	98
Γυναίκες	100
Χάσμα	102

**Ποσοστά συμμετοχής σε εκπαίδευση και κατάρτιση ανέργων 25-64 χρονών**

Σύνολο	104
Άνδρες	106
Γυναίκες	108
Χάσμα	110

**Ποσοστά συμμετοχής σε εκπαίδευση και κατάρτιση  
αδρανών 25-64 χρονών**

<i>Σύνολο</i>	112
<i>Άνδρες</i>	114
<i>Γυναίκες</i>	116
<i>Χάσμα</i>	118

**ΔΕΙΚΤΕΣ ΠΟΣΟΣΤΩΝ ΣΥΜΜΕΤΟΧΗΣ  
ΑΠΑΣΧΟΛΟΥΜΕΝΩΝ ΣΕ ΕΚΠΑΙΔΕΥΣΗ  
ΚΑΙ ΚΑΤΑΡΤΙΣΗ ΚΑΤΑ ΤΟΜΕΑ  
ΟΙΚΟΝΟΜΙΚΗΣ ΔΡΑΣΤΗΡΙΟΤΗΤΑΣ**

**Ποσοστά συμμετοχής σε εκπαίδευση και κατάρτιση του απα-  
σχολούμενου πληθυσμού 25-64 χρονών στον τριτογενή τομέα**

<i>Σύνολο</i>	124
<i>Άνδρες</i>	125
<i>Γυναίκες</i>	126
<i>Χάσμα</i>	127

**Ποσοστά συμμετοχής σε εκπαίδευση και κατάρτιση του απασχολού-  
μενου πληθυσμού 25-64 χρονών στο εμπόριο και  
επισκευή αυτοκινήτων**

<i>Σύνολο</i>	128
<i>Άνδρες</i>	129
<i>Γυναίκες</i>	130
<i>Χάσμα</i>	131

**Ποσοστά συμμετοχής σε εκπαίδευση και κατάρτιση του απασχολούμενου πληθυσμού 25-64 χρονών στη μεταφορά και αποθήκευση**

Σύνολο	132
Άνδρες	133
Γυναίκες	134
Χάσμα	135

**Ποσοστά συμμετοχής σε εκπαίδευση και κατάρτιση του απασχολούμενου πληθυσμού 25-64 χρονών στα ξενοδοχεία και εστιατόρια**

Σύνολο	136
Άνδρες	137
Γυναίκες	138
Χάσμα	139

**Ποσοστά συμμετοχής σε εκπαίδευση και κατάρτιση του απασχολούμενου πληθυσμού 25-64 χρονών στην ενημέρωση και επικοινωνία**

Σύνολο	140
Άνδρες	141
Γυναίκες	142
Χάσμα	143

**Ποσοστά συμμετοχής σε εκπαίδευση και κατάρτιση του απασχολούμενου πληθυσμού 25-64 χρονών στους χρηματοπιστωτικούς οργανισμούς**

Σύνολο	144
Άνδρες	145
Γυναίκες	146
Χάσμα	147

**Ποσοστά συμμετοχής σε εκπαίδευση και κατάρτιση του απασχολούμενου πληθυσμού 25-64 χρονών στη διαχείριση ακίνητης περιουσίας**

Σύνολο	148
Άνδρες	149
Γυναίκες	150
Χάσμα	151

**Ποσοστά συμμετοχής σε εκπαίδευση και κατάρτιση του απασχολούμενου πληθυσμού 25-64 χρονών στις επαγγελματικές, επιστημονικές και τεχνικές δραστηριότητες**

Σύνολο	152
Άνδρες	153
Γυναίκες	154
Χάσμα	155

**Ποσοστά συμμετοχής σε εκπαίδευση και κατάρτιση του απασχολούμενου πληθυσμού 25-64 χρονών στις διοικητικές και υποστηρικτικές δραστηριότητες**

Σύνολο	156
Άνδρες	157
Γυναίκες	158
Χάσμα	159

**Ποσοστά συμμετοχής σε εκπαίδευση και κατάρτιση του απασχολούμενου πληθυσμού 25-64 χρονών στη δημόσια διοίκηση και άμυνα**

Σύνολο	160
Άνδρες	161
Γυναίκες	162
Χάσμα	163

*Ποσοστά συμμετοχής σε εκπαίδευση και κατάρτιση του απασχολούμενου πληθυσμού 25-64 χρονών στην **εκπαίδευση***

<i>Σύνολο</i>	<i>164</i>
<i>Άνδρες</i>	<i>165</i>
<i>Γυναίκες</i>	<i>166</i>
<i>Χάσμα</i>	<i>167</i>

*Ποσοστά συμμετοχής σε εκπαίδευση και κατάρτιση του απασχολούμενου πληθυσμού 25-64 χρονών στην **υγεία και κοινωνική μέριμνα***

<i>Σύνολο</i>	<i>168</i>
<i>Άνδρες</i>	<i>169</i>
<i>Γυναίκες</i>	<i>170</i>
<i>Χάσμα</i>	<i>171</i>

*Ποσοστά συμμετοχής σε εκπαίδευση και κατάρτιση του απασχολούμενου πληθυσμού 25-64 χρονών **στις τέχνες, διασκέδαση και ψυχαγωγία***

<i>Σύνολο</i>	<i>172</i>
<i>Άνδρες</i>	<i>173</i>
<i>Γυναίκες</i>	<i>174</i>
<i>Χάσμα</i>	<i>175</i>

*Ποσοστά συμμετοχής σε εκπαίδευση και κατάρτιση του απασχολούμενου πληθυσμού 25-64 χρονών **στις άλλες δραστηριότητες υπηρεσιών***

<i>Σύνολο</i>	<i>176</i>
<i>Άνδρες</i>	<i>177</i>
<i>Γυναίκες</i>	<i>178</i>
<i>Χάσμα</i>	<i>179</i>



**Ποσοστά συμμετοχής σε εκπαίδευση και κατάρτιση του απασχολούμενου πληθυσμού 25-64 χρονών στα ιδιωτικά νοικοκυριά**

Σύνολο	180
Άνδρες	181
Γυναίκες	182
Χάσμα	183

**Ποσοστά συμμετοχής σε εκπαίδευση και κατάρτιση του απασχολούμενου πληθυσμού 25-64 χρονών στους ετερόδικους οργανισμούς και φορείς**

Σύνολο	184
Άνδρες	185
Γυναίκες	186
Χάσμα	187

**Ποσοστά συμμετοχής σε εκπαίδευση και κατάρτιση του απασχολούμενου πληθυσμού 25-64 χρονών στο δευτερογενή τομέα**

Σύνολο	190
Άνδρες	191
Γυναίκες	192
Χάσμα	193

**Ποσοστά συμμετοχής σε εκπαίδευση και κατάρτιση του απασχολούμενου πληθυσμού 25-64 χρονών στη μεταποίηση**

Σύνολο	194
Άνδρες	195
Γυναίκες	196
Χάσμα	197

**Ποσοστά συμμετοχής σε εκπαίδευση και κατάρτιση του απασχολούμενου πληθυσμού 25-64 χρονών στην παροχή ηλεκτρικού ρεύματος και φυσικού αερίου**

Σύνολο	198
Άνδρες	199
Γυναίκες	200
Χάσμα	201

**Ποσοστά συμμετοχής σε εκπαίδευση και κατάρτιση του απασχολούμενου πληθυσμού 25-64 χρονών στην παροχή νερού, επεξεργασία λυμάτων και διαχείριση αποβλήτων**

Σύνολο	202
Άνδρες	203
Γυναίκες	204
Χάσμα	205

**Ποσοστά συμμετοχής σε εκπαίδευση και κατάρτιση του απασχολούμενου πληθυσμού 25-64 χρονών στις κατασκευές**

Σύνολο	206
Άνδρες	207
Γυναίκες	208
Χάσμα	209

**Ποσοστά συμμετοχής σε εκπαίδευση και κατάρτιση του απασχολούμενου πληθυσμού 25-64 χρονών στον πρωτογενή τομέα**

Σύνολο	212
Άνδρες	213
Γυναίκες	214
Χάσμα	215

*Ποσοστά συμμετοχής σε εκπαίδευση και κατάρτιση του απασχολούμενου πληθυσμού 25-64 χρονών στη γεωργία, δασοκομία και αλιεία*

<i>Σύνολο</i>	216
<i>Άνδρες</i>	217
<i>Γυναίκες</i>	218
<i>Χάσμα</i>	219

*Ποσοστά συμμετοχής σε εκπαίδευση και κατάρτιση του απασχολούμενου πληθυσμού 25-64 χρονών στα **ορυχεία και λατομεία***

<i>Σύνολο</i>	220
<i>Άνδρες</i>	221

**ΔΕΙΚΤΕΣ ΠΟΣΟΣΤΩΝ ΣΥΜΜΕΤΟΧΗΣ  
ΑΠΑΣΧΟΛΟΥΜΕΝΩΝ ΣΕ ΕΚΠΑΙΔΕΥΣΗ  
ΚΑΙ ΚΑΤΑΡΤΙΣΗ ΚΑΤΑ ΕΠΑΓΓΕΛΜΑΤΙΚΗ  
ΚΑΤΗΓΟΡΙΑ**

**Ποσοστά συμμετοχής σε εκπαίδευση και κατάρτιση  
του απασχολούμενου πληθυσμού 25-64 χρονών στα  
επαγγέλματα ανώτερου επιπέδου**

<i>Σύνολο</i>	226
<i>Άνδρες</i>	227
<i>Γυναίκες</i>	228
<i>Χάσμα</i>	229

**Ποσοστά συμμετοχής σε εκπαίδευση και κατάρτιση του απασχολούμενου πληθυσμού 25-64 χρονών στους διευθυντές**

Σύνολο	230
Άνδρες	231
Γυναίκες	232
Χάσμα	233

**Ποσοστά συμμετοχής σε εκπαίδευση και κατάρτιση του απασχολούμενου πληθυσμού 25-64 χρονών στους πτυχιούχους**

Σύνολο	234
Άνδρες	235
Γυναίκες	236
Χάσμα	237

**Ποσοστά συμμετοχής σε εκπαίδευση και κατάρτιση του απασχολούμενου πληθυσμού 25-64 χρονών στους τεχνικούς βοηθούς και ειδικούς γραφείς**

Σύνολο	238
Άνδρες	239
Γυναίκες	240
Χάσμα	241

**Ποσοστά συμμετοχής σε εκπαίδευση και κατάρτιση του απασχολούμενου πληθυσμού 25-64 χρονών στους στρατιωτικούς**

Σύνολο	242
Άνδρες	243
Γυναίκες	244
Χάσμα	245

**Ποσοστά συμμετοχής σε εκπαίδευση και κατάρτιση του απασχολούμενου πληθυσμού 25-64 χρονών στα επαγγέλματα μέσου επιπέδου**

Σύνολο	248
Άνδρες	249
Γυναίκες	250
Χάσμα	251

**Ποσοστά συμμετοχής σε εκπαίδευση και κατάρτιση του απασχολούμενου πληθυσμού 25-64 χρονών στους γραφείς, δακτυλογράφους και ταμίες**

Σύνολο	252
Άνδρες	253
Γυναίκες	254
Χάσμα	255

**Ποσοστά συμμετοχής σε εκπαίδευση και κατάρτιση του απασχολούμενου πληθυσμού 25-64 χρονών στους υπαλλήλους υπηρεσιών και πωλητές**

Σύνολο	256
Άνδρες	257
Γυναίκες	258
Χάσμα	259

**Ποσοστά συμμετοχής σε εκπαίδευση και κατάρτιση του απασχολούμενου πληθυσμού 25-64 χρονών στους γεωργούς, κτηνοτρόφους και ψαράδες**

Σύνολο	260
Άνδρες	261
Γυναίκες	262
Χάσμα	263

*Ποσοστά συμμετοχής σε εκπαίδευση και κατάρτιση του απασχολούμενου πληθυσμού 25-64 χρονών στους τεχνίτες*

<i>Σύνολο</i>	264
<i>Άνδρες</i>	265
<i>Γυναίκες</i>	266
<i>Χάσμα</i>	267

*Ποσοστά συμμετοχής σε εκπαίδευση και κατάρτιση του απασχολούμενου πληθυσμού 25-64 χρονών στους χειριστές μηχανών και συναρμολογητές*

<i>Σύνολο</i>	268
<i>Άνδρες</i>	269
<i>Γυναίκες</i>	270
<i>Χάσμα</i>	271

**Ποσοστά συμμετοχής σε εκπαίδευση και κατάρτιση του απασχολούμενου πληθυσμού 25-64 χρονών στα επαγγέλματα κατώτερου επιπέδου**

<i>Σύνολο</i>	274
<i>Άνδρες</i>	275
<i>Γυναίκες</i>	276
<i>Χάσμα</i>	277

*Ποσοστά συμμετοχής σε εκπαίδευση και κατάρτιση του απασχολούμενου πληθυσμού 25-64 χρονών στους ανειδίκεντους εργάτες*

<i>Σύνολο</i>	278
<i>Άνδρες</i>	279
<i>Γυναίκες</i>	280
<i>Χάσμα</i>	281



**ΠΑΡΑΡΤΗΜΑ 2**  
**ΕΠΕΞΗΓΗΣΗ ΟΡΩΝ**



## ΕΠΕΞΗΓΗΣΗ ΟΡΩΝ

### **Απασχολούμενοι**

Τα άτομα τα οποία κατά την εβδομάδα αναφοράς εργάστηκαν έστω και μια ώρα καθώς επίσης και άτομα που είχαν εργασία αλλά απουσίαζαν προσωρινά από αυτή.

### **Άνεργοι**

Τα άτομα τα οποία τηρούν τα πιο κάτω κριτήρια:

- Δεν εργάζονταν ούτε είχαν κάποια εργασία από την οποία απουσίαζαν προσωρινά την εβδομάδα αναφοράς.
- Έψαχναν ενεργά για εργασία, δηλαδή είχαν προβεί σε συγκεκριμένες ενέργειες τις προηγούμενες 4 εβδομάδες για να βρουν εργασία.
- Ήταν διαθέσιμα να αναλάβουν εργασία εντός 2 εβδομάδων από την εβδομάδα αναφοράς.

ή

- Δεν εργάζονταν ούτε είχαν κάποια εργασία από την οποία απουσίαζαν προσωρινά αλλά βρήκαν μια εργασία που θα άρχιζε σε 3 μήνες το αργότερο.
- Ήταν διαθέσιμα να αναλάβουν εργασία εντός 2 εβδομάδων από την εβδομάδα αναφοράς.

### **Κενές θέσεις εργασίας**

Οι πληροφορίες για τις κενές θέσεις εργασίας λαμβάνονται από την Έρευνα Κενών Θέσεων που διεξάγεται από τη Στατιστική Υπηρεσία πάνω σε τριμηνιαία βάση. Σημειώνεται ότι χρησιμοποιείται ο μέσος ετήσιος αριθμός των κενών θέσεων εργασίας.

## **Αδρανείς**

Τα άτομα που κατά τη διάρκεια της εβδομάδας αναφοράς:

- Δεν ζητούσαν εργασία.

ή

- Ζητούσαν εργασία τις τελευταίες 4 εβδομάδες αλλά δεν είχαν προβεί σε καμία ενέργεια για εξασφάλιση της.

ή

- Ζητούσαν εργασία τις τελευταίες 4 εβδομάδες αλλά δεν ήταν πρόθυμα να την αναλάβουν μέσα στις επόμενες 2 εβδομάδες.

## **Οικονομικά ενεργός πληθυσμός**

Ο συνολικός αριθμός των απασχολουμένων και των ανέργων.

## **Τομείς οικονομικής δραστηριότητας**

### Πρωτογενής τομέας

Ο τομέας αυτός περιλαμβάνει:

- Γεωργία, δασοκομία και αλιεία
- Ορυχεία και λατομεία

### Δευτερογενής τομέας

Ο τομέας αυτός περιλαμβάνει:

- Μεταποίηση
- Παροχή ηλεκτρικού ρεύματος και φυσικού αερίου
- Παροχή νερού, επεξεργασία λυμάτων και διαχείριση αποβλήτων
- Κατασκευές

### Τριτογενής τομέας

Ο τομέας αυτός περιλαμβάνει:

- Εμπόριο και επισκευή αυτοκινήτων
- Μεταφορά και αποθήκευση
- Ξενοδοχεία και εστιατόρια
- Ενημέρωση και επικοινωνία
- Χρηματοπιστωτικούς οργανισμούς
- Διαχείριση ακίνητης περιουσίας
- Επαγγελματικές, επιστημονικές και τεχνικές δραστηριότητες
- Διοικητικές και υποστηρικτικές δραστηριότητες
- Δημόσια διοίκηση και άμυνα
- Εκπαίδευση
- Υγεία και κοινωνική μέριμνα
- Τέχνες, διασκέδαση και ψυχαγωγία
- Άλλες δραστηριότητες υπηρεσιών
- Ιδιωτικά νοικοκυριά
- Ετερόδικους οργανισμούς και φορείς

### **Επαγγελματικές κατηγορίες**

#### Επαγγέλματα ανώτερου επιπέδου

Η κατηγορία αυτή περιλαμβάνει:

- Διευθυντές
- Πτυχιούχους
- Τεχνικούς βοηθούς και ειδικούς γραφείας
- Στρατιωτικούς

#### Επαγγέλματα μέσου επιπέδου

Η κατηγορία αυτή περιλαμβάνει:

- Γραφείας, δακτυλογράφους και ταμίες
- Υπαλλήλους υπηρεσιών και πωλητές
- Γεωργούς, κτηνοτρόφους και ψαράδες

- Τεχνίτες
- Χειριστές μηχανών και συναρμολογητές

#### Επαγγέλματα κατώτερου επιπέδου

Η κατηγορία αυτή περιλαμβάνει:

- Ανειδίκευτους εργάτες

#### **Επίπεδο εκπαίδευσης**

##### Τριτοβάθμια εκπαίδευση

Το επίπεδο αυτό περιλαμβάνει:

- Τριτοβάθμια 2-3 χρόνια για συγκεκριμένο επάγγελμα (ΑΤΙ, ΑΞΙΚ, κλπ) ή Κολέγιο 2-3 χρόνια.
- Πανεπιστήμιο ή Κολέγιο 4 χρόνια (περιλ. μεταπτυχιακό).
- Διδακτορικό.

##### Δευτεροβάθμια εκπαίδευση

Το επίπεδο αυτό περιλαμβάνει:

- Λύκειο, Τεχνική ή Επαγγελματική Σχολή.
- Ανώτερη δευτεροβάθμια ή μεταλυκειακή όχι όμως τριτοβάθμια.

##### Κατώτερη από δευτεροβάθμια εκπαίδευση

Το επίπεδο αυτό περιλαμβάνει:

- Δεν συμπλήρωσε το δημοτικό.
- Δημοτικό.
- Γυμνάσιο (3 πρώτες τάξεις).
- Σύστημα μαθητείας ή απογευματινά και βραδινά τμήματα των Τεχνικών Σχολών.



**ΠΑΡΑΡΤΗΜΑ 3**  
**ΕΠΕΞΗΓΗΣΗ ΣΥΝΤΜΗΣΕΩΝ**

**ΣΥΝΤΜΗΣΗ****ΧΩΡΑ****EU Ευρωπαϊκή Ένωση**

AT Αυστρία

BE Βέλγιο

BG Βουλγαρία

CY Κύπρος

CZ Τσεχία

DE Γερμανία

DK Δανία

EE Εσθονία

EL Ελλάδα

ES Ισπανία

FI Φινλανδία

FR Γαλλία

HU Ουγγαρία

**ΣΥΝΤΜΗΣΗ****ΧΩΡΑ**

IE	Ιρλανδία
IT	Ιταλία
LT	Λιθουανία
LU	Λουξεμβούργο
LV	Λετονία
MT	Μάλτα
NL	Ολλανδία
PL	Πολωνία
PT	Πορτογαλία
RO	Ρουμανία
SE	Σουηδία
SI	Σλοβενία
SK	Σλοβακία
UK	Ηνωμένο Βασίλειο



**ΣΥΝΤΜΗΣΗ****ΧΩΡΑ****ΕΕΑ****Ευρωπαϊκός Οικονομικός Χώρος**

IS

Ισλανδία

LI

Λίχτενσταϊν

NO

Νορβηγία

**CC****Υποψήφιος για ένταξη χώρες**

HR

Κροατία

TR

Τουρκία

**ΠΑΡΑΡΤΗΜΑ 4**

**ΒΙΒΛΙΟΓΡΑΦΙΑ**

## **ΒΙΒΛΙΟΓΡΑΦΙΑ**

**European Commission, (2010)**, “Indicators for Monitoring the Employment Guidelines including indicators for additional employment analysis”, 2010 Compendium.

**European Commission, (2006)**, “Progress Towards the Lisbon Objectives in Education and Training”, 2006 Report.

**European Commission, (2005)**, “Progress Towards the Lisbon Objectives in Education and Training”, 2005 Report.

**Γραφείο Προγραμματισμού, (2007)**, “National Reform Programme of Cyprus - Progress Report”.

**Γραφείο Προγραμματισμού, (2007)**, “Εθνική Στρατηγική Δια Βίου Μάθησης στην Κυπριακή Δημοκρατία 2007-2013”.

**Στατιστική Υπηρεσία, (ετήσια)**, “Ερευνα Εργατικού Δυναμικού 2004-2010”.

**Υπουργείο Οικονομικών, (2006)**, “National Reform Programme of Cyprus - Progress Report”.

**Υπουργείο Οικονομικών, (2005)**, “National Lisbon Programme of Cyprus”.

